

# SUMAR

LEGEA nr. 402 din 11.10.2004 pentru aprobarea Ordonanței Guvernului nr. 60/2004 privind reglementările referitoare la construirea, întreținerea, repararea și exploatarea căilor ferate, altele decât cele administrate de Compania Națională de Căi Ferate "C.F.R." - S.A. ....	3
Hotărârea nr. 2299 din 14.12.2004 pentru aprobarea Normelor metodologice de aplicare a prevederilor Ordonanței Guvernului nr. 60/2004 privind reglementările referitoare la construirea, întreținerea, repararea și exploatarea căilor ferate, altele decât cele administrate de Compania Națională de Căi Ferate "C.F.R." - S.A. ....	5
REGLEMENTĂRI COMUNE privind avizarea de către CFR și aprobarea de către AFER a Regulamentului tehnic de exploatare a liniilor ferate industriale .....	12
Lista reglementărilor tehnice elaborate de Autoritatea Feroviară Română – AFER .....	17
Ordinul ministrului transporturilor, construcțiilor și turismului nr. 939/14.06.2005 pentru aprobarea <i>Instrucțiunilor privind utilizarea boghiurilor speciale pentru transportul tronsoanelor de șină precum și circulația pe liniile de metrou a trenurilor care au în componență astfel de boghiuri – nr. 340/1M</i> .....	18
Ordinul ministrului transporturilor, construcțiilor și turismului nr. 940/14.06.2005 pentru aprobarea <i>Instrucțiunilor pentru șeful de echipă întreținere cale - nr. 322 M</i> .....	18
Circuite de cale fără joante în tracțiunea electrică feroviară de mare viteză, prezent și perspective - <i>Ing. Matei Măhălean, AFER - Inspectoratul de Stat Feroviar Teritorial Cluj</i> .....	20
Lista furnizorilor feroviari autorizați conform OMT 290/2000 în perioada 01.04.2005 – 30.06.2005 .....	24
Lista agenților economici cărora li s-au retras autorizațiile de furnizori feroviari în perioada 01.04.2005 – 30.06.2005 pentru nerespectarea prevederilor OMT 290/2000 .....	37
Lista agenților economici care au obținut agremente tehnice feroviare eliberate de Autoritatea Feroviară Română - AFER în perioada 01.04.2005 - 30.06.2005 .....	38
Lista agenților economici care au obținut în perioada 01.04.2005 - 30.06.2005 prelungirea termenelor de valabilitate a agrementelor tehnice feroviare eliberate de Autoritatea Feroviară Română – AFER .....	47
Lista agenților economici care au obținut certificate de omologare tehnică feroviară eliberate de Autoritatea Feroviară Română - AFER în perioada 01.04.2005 - 30.06.2005 .....	47
Lista agenților economici care au obținut în perioada 01.04.2005 - 30.06.2005 prelungirea termenelor de valabilitate a certificatelor de omologare tehnică feroviară eliberate de Autoritatea Feroviară Română – AFER .....	50
Lista furnizorilor feroviari care au contracte de inspecție tehnică cu AFER conform OMT 290/2000 .....	50
Lista stațiilor CF autorizate din punct de vedere tehnic conform OMT 340/1999 în perioada 01.04.2005 – 30.06.2005 .....	59
Titularii certificatelor de conformitate a sistemului calității emise de OCS MQ - AFER conform SR EN ISO 9001:2001 în perioada 01.04.2005 – 30.06.2005 .....	60
Lista agenților economici certificați de OCS MMe – AFER conform SR EN ISO 14001:1997 pentru sistemul de management de mediu în perioada 01.04.2005 – 30.06.2005 .....	62
Lista laboratoarelor de încercări autorizate de AFER conform OMT nr. 410/1999 în perioada 01.04.2005 – 30.06.2005 .....	62
Lista standurilor și dispozitivelor speciale atestate de AFER conform OMT nr. 410/1999 în perioada 01.04.2005 – 30.06.2005 .....	64
Lista certificatelor de înmatriculare și a cărților de identitate acordate de Autoritatea Feroviară Română – AFER conform prevederilor OMTCT 1193/30.06.2004 în perioada 01.04.2005 – 30.06.2005 .....	75
Lista agenților economici privați care au obținut licență de transport feroviar eliberată conform OMTCT 343/2003 în perioada 01.01.2005 - 30.06.2005 .....	84
Lista agenților economici privați care au obținut certificat de siguranță conform OMTCT 343/2003 în perioada 01.04.2005 – 30.06.2005 .....	84
Lista agenților economici care au obținut certificat de operare pentru manevră feroviară pentru operatorii de transport feroviar conform OMTCT 343/2003 până la data de 30.06.2005 .....	90
Lista agenților economici care au obținut autorizație de manevră feroviară conform OMTCT 343/2003 în perioada 01.04.2005 – 30.06.2005 .....	91
Lista agenților economici care au obținut certificat de operare pentru manevră feroviară conform OMTCT 343/2003 în perioada 01.04.2005 – 30.06.2005 .....	94
Lista agenților economici care dețin autorizație de gestionare a infrastructurii feroviare neinteroperabile conform OMTCT 691/2004 la data de 30.06.2005 .....	99
Lista personalului atestat/autorizat de Autoritatea Feroviară Română - AFER în perioada 01.04.2005 - 30.06.2005 .....	99

## Redacția Buletinului AFER

Sediul: AUTORITATEA FERVIARĂ ROMÂNĂ – AFER, Calea Griviței 393, sector 1, 010719 București  
Telefon: 021-307 79 16, CFR: 888 5016, Fax: 021-316 42 58 sau 021-316 18 32, WEB site: [www.afer.ro](http://www.afer.ro)

Prețul unui abonament pe anul 2005: 45 € (cu TVA și taxe poștale incluse)  
Plata se face în lei la cursul de schimb valutar al BNR valabil în ziua plății  
cont virament: R098 TREZ 7015 025X XX00 0345 deschis la Trezoreria OPERATIVĂ sector 1 București  
cod fiscal R 4283163; cod Bic TREZROBU

ISSN 1583-3143

Tehnoredactare și grafică computerizată - expert Il Liliana Banner (e-mail: [liliana@afer.ro](mailto:liliana@afer.ro))

Lucrare executată sub cd. 1129/2004 la S.C. Tipografică FILARET S.A., Str. Fabrica de Chibrituri nr. 9-11, sector 5, București

• catalog • CD-base • internet •

Str. Eugen Lovinescu nr. 13  
Sector 1, București  
Tel./Fax: 021 222 40 48  
Fax: 021 222 40 58  
E-mail: office@indexb.ro  
Contact: Alina Bălașa

[www.indexb.ro](http://www.indexb.ro)

# INDEX<sup>®</sup> BUCUREȘTEAN

CATALOGUL FIRMEI  
DIN BUCUREȘTI ȘI JUDEȚUL ILFOV

noi  
acoperim  
capitala



tiraj de 30000 de exemplare pe an • distribuție gratuită • apariție bianuală •

tiraj de 30000 de exemplare pe an • distribuție gratuită • apariție bianuală •

• catalog • CD-base • internet •

## LEGE

### **pentru aprobarea Ordonanței Guvernului nr. 60/2004 privind reglementările referitoare la construirea, întreținerea, repararea și exploatarea căilor ferate, altele decât cele administrate de Compania Națională de Căi Ferate "C.F.R." - S.A.**

**Parlamentul României** adoptă prezenta lege.

**Art. I.** - Se aprobă Ordonanța Guvernului nr. 60 din 29 iulie 2004 privind reglementările referitoare la construirea, întreținerea, repararea și exploatarea căilor ferate, altele decât cele administrate de Compania Națională de Căi Ferate "C.F.R." - S.A., adoptată în temeiul art. 1 pct. I.24 din Legea nr. 291/2004 privind abilitarea Guvernului de a emite ordonanțe, publicată în Monitorul Oficial al României, Partea I, nr. 741 din 17 august 2004, cu următoarele modificări și completări:

**1. La articolul 5, alineatele (1), (3) și (4) vor avea următorul cuprins:**

"Art. 5. - (1) Racordarea unei linii ferate industriale noi la liniile infrastructurii feroviare publice, direct sau prin intermediul unei linii ferate industriale existente, se realizează pe baza plății unui tarif de racordare către Compania Națională de Căi Ferate «C.F.R.» - S.A., care reprezintă costul lucrărilor necesare pentru racordare și pentru preluarea sporului de capacitate de transport feroviar, după caz.

.....  
(3) După plata tarifului de racordare, Compania Națională de Căi Ferate «C.F.R.» - S.A. contractează execuția lucrărilor de construcție a liniilor și instalațiilor feroviare pentru racordarea la liniile infrastructurii feroviare publice și pentru preluarea sporului de capacitate, după caz.

(4) Liniile și instalațiile feroviare construite pentru racordare și transport feroviar, după caz, sunt proprietatea Companiei Naționale de Căi Ferate «C.F.R.» - S.A."

**2. La articolul 7, alineatul (3) va avea următorul cuprins:**

"(3) Pentru terenurile din proprietatea privată a Companiei Naționale de Căi Ferate «C.F.R.» - S.A., ocupate de linii ferate industriale, se va percepe un tarif de folosință care se aprobă prin ordin al ministrului transporturilor, construcțiilor și turismului."

**3. La articolul 8, alineatul (2) va avea următorul cuprins:**

"(2) Regulamentul tehnic de exploatare a unei linii ferate industriale, va fi întocmit de către proprietarul liniei ferate industriale în conformitate cu Regulamentul de exploatare tehnică feroviară al Căilor Ferate Române, și se aprobă de Autoritatea Feroviară Română - AFER."

**4. La articolul 8, după alineatul (2) se introduce alineatul (2<sup>1</sup>) cu următorul cuprins:**

"(2<sup>1</sup>) În cazul liniilor ferate industriale racordate la

infrastructura feroviară publică, Regulamentul tehnic de exploatare a liniei ferate industriale face parte din contractul de acces pe infrastructura feroviară publică, ce se încheie potrivit legislației în vigoare."

**5. La articolul 11, alineatul (1) va avea următorul cuprins:**

"Art. 11. - (1) Agentul economic care deține în proprietate sau cu chirie linia ferată industrială va asigura efectuarea verificării periodice a stării tehnice a acesteia și este direct răspunzător de orice abatere de la normele de funcționare a liniei și de desfășurare a traficului feroviar."

**6. La articolul 11, alineatul (2) se abrogă.**

**7. La articolul 12, alineatul (1) va avea următorul cuprins:**

"Art. 12. - (1) Proprietarii de linii ferate industriale au obligația să permită accesul specialiștilor Autorității Feroviare Române - AFER pentru a verifica periodic starea tehnică a liniilor ferate industriale și condițiile de desfășurare a transportului feroviar, în conformitate cu normele în vigoare."

**8. La articolul 12, alineatul (3) se abrogă.**

**9. După articolul 12 se introduce articolul 12<sup>1</sup> cu următorul cuprins:**

"Art. 12<sup>1</sup>. - Deschiderea sau redeschiderea circulației pe linia ferată industrială se va face cu avizul Autorității Feroviare Române - AFER, numai după verificarea stării tehnice a acesteia."

**10. Articolul 13 va avea următorul cuprins:**

"Art. 13. - Proprietarul unei linii ferate industriale aflate în exploatare, cu racordarea directă sau indirectă la infrastructura feroviară administrată de Compania Națională de Căi Ferate «C.F.R.» - S.A., care dorește să aibă acces la această infrastructură, va încheia un contract de exploatare a liniei ferate industriale cu Compania Națională de Căi Ferate «C.F.R.» - S.A., conform legislației în vigoare."

**11. Articolul 14 va avea următorul cuprins:**

"Art. 14. - (1) Linia ferată industrială de tranzit este linia ferată industrială amplasată între două linii ferate industriale sau între o linie ferată industrială și o linie ferată publică, făcând posibilă continuitatea transportului feroviar industrial al tuturor proprietarilor de linii ferate industriale amplasate în amonte de ea.

(2) În cazul în care una sau mai multe linii ferate industriale sunt racordate la infrastructura feroviară publică, prin intermediul uneia sau mai multor linii ferate industriale, proprietarii de linii ferate industriale de tranzit sunt obligați să asigure, în limita capacității

de transport existente, accesul nediscriminatoriu al vehiculelor feroviare ale operatorilor care au contracte de transport cu proprietarii de linii ferate industriale aflați în amonte.

(3) Pentru accesul pe liniile ferate industriale de tranzit, proprietarii acestora pot solicita plata unui tarif de acces care nu poate depăși nivelul practicat de Compania Națională de Căi Ferate «C.F.R.» - S.A. pe linii cu condiții tehnice similare, condiții care vor fi stabilite în Regulamentul tehnic de exploatare a liniei ferate industriale.

(4) În cazul în care nu sunt respectate prevederile alin. (3) privind tariful de acces, operatorii pot sesiza în scris Autoritatea Feroviară Română - AFER, care va lua măsurile corespunzătoare în conformitate cu prevederile Regulamentului tehnic de exploatare a liniei ferate industriale."

#### **12. Articolul 16 va avea următorul cuprins:**

"Art. 16. - Închiderea circulației pe o linie ferată industrială de tranzit se poate face numai cu respectarea următoarelor condiții:

a) în cazul în care deținătorul de linie ferată industrială nu mai are interes în menținerea și/sau utilizarea acesteia, va notifica acest fapt, cu 6 luni înainte de termenul renunțării la linia ferată industrială, Ministerului Transporturilor, Construcțiilor și Turismului și tuturor deținătorilor de linii ferate industriale aflați în amonte;

b) în situația în care deținătorii de linii ferate industriale aflați în amonte față de racordul la infrastructura feroviară publică nu sunt de acord cu închiderea liniei ferate industriale, aceștia au dreptul de preempțiune pentru închirierea sau cumpărarea liniei ferate industriale respective;

c) în cazul în care deținătorul unei linii ferate industriale intră în faliment, autoritatea care administrează falimentul va acorda deținătorilor de linii ferate industriale din amonte de linia ferată industrială intrată în faliment dreptul de preempțiune pentru preluarea acesteia;

d) în cazurile prevăzute la lit. b) și c), dacă nici unul dintre deținătorii de linii ferate industriale aflați în amonte nu este interesat în preluarea liniei ferate industriale, dreptul de preempțiune poate fi acordat Companiei Naționale de Căi Ferate "C.F.R." - S.A."

#### **13. Articolul 17 se abrogă.**

#### **14. La articolul 18, alineatul (2) va avea următorul cuprins:**

"(2) Nerespectarea dispozițiilor din prezenta

*Această lege a fost adoptată de Parlamentul României, cu respectarea prevederilor art. 75 și ale art. 76 alin. (2) din Constituția României, republicată.*

PREȘEDINTELE CAMEREI DEPUTAȚILOR,  
**VALER DORNEANU**

București, 11 octombrie 2004.  
Nr. 402.

ordonanță poate fi semnalată de către orice persoană fizică sau juridică interesată. Sesizarea privind nerespectarea prezentelor reglementări se adresează Autorității Feroviare Române - AFER, în vederea luării măsurilor ce se impun, în conformitate cu legislația în vigoare."

#### **15. Articolul 19 va avea următorul cuprins:**

"Art. 19. - (1) Constituie contravenții și se sancționează cu amendă următoarele:

a) nerespectarea prevederilor art. 4 de către proprietarii liniilor ferate industriale respective, cu amendă de la 50.000.000 lei la 100.000.000 lei;

b) nerespectarea art. 11 alin. (1) și (3), art. 12 alin. (1) și art. 12<sup>1</sup>, cu amendă de la 50.000.000 lei la 200.000.000 lei;

c) nerespectarea art. 14 alin. (2) și (3), cu amendă de la 200.000.000 lei la 400.000.000 lei.

(2) Contravențiile se constată de către persoane cu atribuții de control, anume desemnate de Autoritatea Feroviară Română - AFER, care au și competența aplicării sancțiunilor."

#### **16. După articolul 19 se introduce articolul 19<sup>1</sup> cu următorul cuprins:**

"Art. 19<sup>1</sup>. - Cuantumul amenzilor se modifică prin hotărâre a Guvernului, în funcție de rata inflației."

#### **17. Articolul 21 va avea următorul cuprins:**

"Art. 21. - (1) În termen de 90 de zile de la data intrării în vigoare a prezentei ordonanțe, Ministerul Transporturilor, Construcțiilor și Turismului va elabora norme privind aplicarea prevederilor prezentei ordonanțe, precum și criteriile și modul de clasificare a liniilor ferate industriale, instrucțiuni care se aprobă prin hotărâre a Guvernului.

(2) Reglementările privind construirea, întreținerea și exploatarea funicularelor se vor aproba prin hotărâre a Guvernului, la propunerea autorităților competente, în termen de 60 de zile de la data intrării în vigoare a legii de aprobare a prezentei ordonanțe."

**Art. II.** - Ordonanța Guvernului nr. 60 din 29 iulie 2004 privind reglementările referitoare la construirea, întreținerea, repararea și exploatarea căilor ferate, altele decât cele administrate de Compania Națională de Căi Ferate "C.F.R." - S.A., publicată în Monitorul Oficial al României, Partea I, nr. 741 din 17 august 2004, cu modificările și completările aduse prin prezenta lege de aprobare, se va republica în Monitorul Oficial al României, Partea I, dându-se textelor o nouă numerotare.

p. PREȘEDINTELE SENATULUI,  
**DORU IOAN TĂRĂCILĂ**

## HOTĂRÂRE

### pentru aprobarea Normelor metodologice de aplicare a prevederilor Ordonanței Guvernului nr. 60/2004 privind reglementările referitoare la construirea, întreținerea, repararea și exploatarea căilor ferate, altele decât cele administrate de Compania Națională de Căi Ferate "C.F.R." - S.A.

În temeiul art. 108 din Constituția României, republicată, și al art. 21 din Ordonanța Guvernului nr. 60/2004 privind reglementările referitoare la construirea, întreținerea, repararea și exploatarea căilor ferate, altele decât cele administrate de Compania Națională de Căi Ferate "C.F.R." - S.A., aprobată cu modificări și completări prin Legea nr. 402/2004,

Guvernul României adoptă prezenta hotărâre.

**Articol unic.** - Se aprobă Normele metodologice de aplicare a prevederilor Ordonanței Guvernului nr. 60/2004 privind reglementările referitoare la construirea, întreținerea, repararea și exploatarea căilor ferate, altele decât cele administrate de Compania Națională de Căi Ferate "C.F.R." - S.A., prevăzute în anexa care face parte integrantă din prezenta hotărâre.

PRIM-MINISTRU,  
**ADRIAN NĂSTASE**

Contrasemnează:

p. Ministrul transporturilor, construcțiilor și turismului,  
**Ileana Tureanu,**  
secretar de stat  
Ministrul finanțelor publice,  
**Mihai Nicolae Tănăsescu**

București, 14 decembrie 2004.  
Nr. **2.299**.

**ANEXĂ**

## NORME METODOLOGICE

### de aplicare a prevederilor Ordonanței Guvernului nr. 60/2004 privind reglementările referitoare la construirea, întreținerea, repararea și exploatarea căilor ferate, altele decât cele administrate de Compania Națională de Căi Ferate "C.F.R." - S.A.

**Art. 1.** - Sunt considerate linii ferate industriale, denumite în continuare LFI, următoarele linii:

**a)** linii cu acces la infrastructura feroviară:

- linii ferate cu racordare directă la liniile infrastructurii feroviare publice, în stații de cale ferată sau în linie curentă;

- linii ferate cu racordare directă la liniile infrastructurii feroviare private;

- linii ferate cu racordare indirectă la infrastructura feroviară publică sau privată (prin intermediul altei LFI ori prin intermediul unor linii din depouri sau revizii de vagoane aparținând unor operatori de manevră ori de transport feroviar privați);

**b)** linii fără acces la infrastructura feroviară:

- linii ferate pe care se efectuează transport feroviar public (de călători sau de marfă) și/sau manevră feroviară;

- linii ferate pe care se efectuează transport feroviar în interes propriu și care intersectează alte căi de comunicație.

**Art. 2.** - **(1)** LFI se clasifică de către Autoritatea Feroviară Română - AFER, denumită în continuare AFER, în baza următoarelor criterii:

**a)** accesul la infrastructura feroviară:

- LFI cu acces direct sau indirect la infrastructura feroviară administrată de Compania Națională de Căi Ferate "C.F.R." - S.A., denumită în continuare CFR, racordate la stații CFR, linii curente sau stații de triaj;

- LFI fără acces la infrastructura feroviară publică sau privată a statului, pe care se efectuează transport feroviar public sau în interes propriu, dacă intersectează alte căi de comunicație;

**b)** tipul de transport desfășurat pe LFI;

- transport feroviar de călători;

- transport feroviar de marfă;

- transport feroviar mixt;

**c)** sistemul de remorcare a vehiculelor feroviare utilizat pe LFI:

- electric;

- diesel electric;

- diesel hidraulic;

- diesel mecanic;

- alt sistem;

**d)** ecartamentul LFI:

- ecartament normal;

- ecartament larg;

- ecartament îngust;
- linii încălecate;

**e)** amplasarea LFI față de zonele de siguranță sau de protecție a infrastructurii feroviare publice:

- LFI în afara zonelor de siguranță sau de protecție a infrastructurii feroviare publice;
- LFI în zona de siguranță a infrastructurii feroviare publice;
- LFI în zona de protecție a infrastructurii feroviare publice.

**(2)** Încadrarea LFI în clasificarea prevăzută la art. 1 și alin. (1) al acestui articol, încadrarea în categorii, documentația tehnică necesară clasificării, precum și modul în care se organizează evidența LFI se stabilesc prin proceduri specifice ale AFER, aprobate prin decizie a directorului general și publicate în Buletinul AFER.

**Art. 3.** - În cazul în care proprietarul dorește să exploateze LFI în alte condiții tehnice decât cele proiectate inițial, acesta este obligat să solicite AFER schimbarea clasificării LFI, urmând a suporta toate cheltuielile aferente întocmirii și obținerii avizelor și autorizațiilor necesare.

**Art. 4.** - Prevederile prezentelor norme metodologice nu se aplică liniilor ferate neracordate la infrastructura feroviară publică, pe care nu se desfășoară transport feroviar public și care nu intersectează alte căi de comunicații.

**Art. 5.** - **(1)** LFI se pot construi, modifica sau desființa numai cu aprobarea Ministerului Transporturilor, Construcțiilor și Turismului.

**(2)** După obținerea aprobării Ministerului Transporturilor, Construcțiilor și Turismului, proiectul tehnic aferent lucrării de construcție, modificare sau desființare se întocmește conform normativelor de proiectare a LFI.

**(3)** Proiectele tehnice pentru construirea de LFI noi, de modificare sau desființare totală ori parțială se întocmesc de către furnizori feroviar autorizați de AFER, în condițiile legii.

**(4)** Procedurile privind modul de obținere a aprobării Ministerului Transporturilor, Construcțiilor și Turismului pentru construirea, modificarea sau desființarea unei LFI, documentația necesară, componența comisiei de examinare a documentației, obținerea autorizației de lucru în zona de siguranță sau de protecție a infrastructurii feroviare publice administrate de C.F.R., precum și termenele de soluționare, inclusiv a eventualelor contestații, se elaborează de către AFER și se aprobă prin ordin al ministrului transporturilor, construcțiilor și turismului, cu respectarea legislației în vigoare, și se actualizează prin ordin al aceluiași ministru, care va fi emis în termen de 60 de zile de la intrarea în vigoare a prezentelor norme metodologice.

**Art. 6.** - **(1)** Toate elementele LFI aflate în exploatare trebuie să asigure siguranța circulației și securitatea transporturilor feroviare la vitezele și sarcinile maxime stabilite prin Regulamentul tehnic de exploatare a LFI.

**(2)** Fac excepție de la prevederile alin. (1) elementele dezafectate, scoase din funcțiune sau

aflate în conservare, consemnate în evidențe, conform prevederilor legale în vigoare.

**Art. 7.** - **(1)** Construcțiile, instalațiile specifice existente și aflate în exploatare, care la data construirii și punerii în funcțiune nu îndeplineau în totalitate prevederile normelor tehnice în vigoare, dar care nu afectează siguranța circulației și securitatea transporturilor, pot fi exploatate în aceste condiții până la executarea lucrărilor de reparații capitale, modernizare, reînnoiri de echipamente și altele similare lor.

**(2)** După efectuarea lucrărilor de reparații capitale, modernizare, reînnoiri de echipamente și altele similare lor la construcțiile și instalațiile feroviare prevăzute la alin. (1), îndeplinirea cerințelor impuse de normele tehnice în vigoare este obligatorie.

**Art. 8.** - **(1)** Orice intervenție la LFI, care afectează zona de siguranță a infrastructurii feroviare publice, este permisă unui agent economic prestator de servicii numai dacă sunt îndeplinite cumulativ următoarele condiții:

**a)** este autorizat și deține agrementul tehnic emis de AFER pentru tipul de lucrări necesar a fi executat;

**b)** deține autorizație de lucru în zona de siguranță și protecție a infrastructurii feroviare publice, obținută de la CFR;

**c)** are nominalizat pe timpul executării lucrărilor personal de specialitate propriu responsabil cu siguranța circulației.

**(2)** Pentru lucrări de intervenție la o LFI fără acces la infrastructura feroviară pe care se efectuează transport feroviar public de călători ori de marfă sau transport feroviar în interes propriu, care intersectează alte căi de comunicații, autorizația de lucru se emite de AFER.

**(3)** În cazul în care LFI intersectează alte căi de comunicație, sunt necesare și avizele gestionarilor acestora.

**Art. 9.** - **(1)** La solicitarea proprietarului LFI, CFR va comunica în termen de 10 zile acordul de racordare și va preciza dacă sunt necesare lucrări de mărire a capacității stației CFR în care se face racordarea.

**(2)** În cazul în care sunt necesare lucrări de dezvoltare a stației CFR, pe baza acceptului proprietarului LFI, CFR va comanda elaborarea documentației aferente acestui scop, cu termen de finalizare a acesteia de 60 de zile.

**(3)** După finalizare și stabilirea valorii tarifului de racordare, pe baza documentației aprobate conform alin. (2), CFR va supune acest tarif aprobării Consiliului tehnico-economic al Ministerului Transporturilor, Construcțiilor și Turismului, care va emite avizul în maximum 20 de zile de la primirea acesteia.

**(4)** Solicitățile de modificare sau de desființare a unei LFI se analizează de Ministerul Transporturilor, Construcțiilor și Turismului, în termen de maximum 30 de zile de la primirea documentației complete.

**(5)** După executarea lucrărilor la LFI nou-construite sau modernizate, AFER autorizează punerea în funcțiune și omologhează sau agrementează elemente constructive ale acestora, după caz,

conform reglementărilor în vigoare.

**Art. 10. - (1)** Pentru construirea unei LFI noi care va avea acces indirect la infrastructura feroviară administrată de CFR, prin racordarea la o LFI existentă, solicitantul trebuie să obțină acordul scris al proprietarului acesteia din urmă.

**(2)** Acordul scris al proprietarului constituie document primar în vederea obținerii avizului Ministerului Transporturilor, Construcțiilor și Turismului.

**Art. 11. - (1)** Regulamentul tehnic de exploatare a unei LFI racordate la infrastructura feroviară publică se întocmește de către proprietarul acesteia, se avizează de CFR și se aprobă de AFER.

**(2)** Regulamentul tehnic de exploatare a unui grup de LFI cu mai mulți proprietari, accesul efectuându-se prin aceeași LFI de tranzit cu racord la infrastructura feroviară publică, se întocmește în comun de către toți proprietarii și se înaintează de oricare dintre aceștia în vederea avizării de către CFR și a aprobării de către AFER.

**Art. 12. -** Regulamentul tehnic de exploatare a unei LFI fără acces la infrastructura feroviară se întocmește de către proprietar și se aprobă de AFER.

**Art. 13. -** Regulamentul tehnic de exploatare a LFI trebuie să conțină și să respecte principiile prevăzute în Regulamentul de exploatare tehnică feroviară utilizat la exploatarea infrastructurii feroviare administrate de CFR și cuprinde, în principal următoarele:

**a)** datele de identificare a racordului LFI la stația CFR sau la LFI de tranzit - poziții kilometrice, semnale de acoperire, aparate de cale, saboți de deraiere etc.;

**b)** clasificarea și datele tehnice ale LFI - lungime, poziții kilometrice, stații, antestații, declivități, aparate de cale, tipul șinei;

**c)** date privind tonaje și viteze maxime la manevră sau circulație, procente de frânare, sarcina maximă admisă pe osie;

**d)** gabarite utilizate, date tehnice privind tipul vehiculelor feroviare motoare care sunt admise pe LFI să execute operațiuni de transport feroviar și manevră;

**e)** date despre afectarea liniilor, fronturi de încărcare-descărcare, capacitatea teoretică calculată pentru încărcări-descărcări;

**f)** date tehnice despre linii cu afectări specializate - linii de reparație, linie cântar etc.;

**g)** duratele principalelor procese tehnologice la manevră, introducerea-scoateră de la front etc.;

**h)** zonele periculoase sau cu gabarit redus;

**i)** instalațiile de siguranță a circulației utilizate, aflate sau nu în interdependență cu instalațiile de siguranță din stația CFR, modul de lucru în cazul defectării sau scoaterii acestora din funcțiune;

**j)** alte sisteme de siguranță utilizate pentru manevră feroviară sau pentru circulație;

**k)** sistemul de semnalizare utilizat în desfășurarea activităților de manevră și circulație (semnale mecanice, semnale luminoase, semnale transmise cu ajutorul instrumentelor portabile);

**l)** date privind intersectarea altor căi de comunicații -

drumuri naționale, drumuri județene, treceri la nivel etc.;

**m)** evidențierea categoriilor de mărfuri periculoase manevrate și afectarea fronturilor la care se pot încărca, descărca și depozita;

**n)** modul de asigurare a comunicațiilor cu stația CFR la care este racordată LFI;

**o)** date de identificare a LFI de tranzit, dacă aceasta există;

**p)** alte date specifice LFI sau activității desfășurate pe aceasta.

**Art. 14. - (1)** După aprobarea Regulamentului tehnic de exploatare a LFI, activitatea de gestionare a LFI și de desfășurare a operațiunilor de manevră și/sau de transport feroviar pe LFI până la semnalul ori macazul (vârful sau marca de siguranță a acestuia, după caz) care delimitează incinta stației CFR la care este racordată LFI este permisă numai după obținerea autorizației de exploatare a LFI.

**(2)** Autorizația de exploatare a LFI, care definește activitatea de gestionare a LFI și de desfășurare a operațiunilor de manevră și/sau de transport feroviar pe LFI, se eliberează de AFER, la solicitarea agenților economici.

**(3)** Autorizația de exploatare a LFI stabilește: porțiunile liniei industriale de tranzit, precizându-se și deținătorii acestora - proprietari sau chiriași -, modul de desfășurare a operațiunilor de transport feroviar pe LFI sau pe un grup de LFI cu mai mulți proprietari, accesul la stația CFR efectuându-se în acest caz prin aceeași LFI de tranzit, modul de avizare a evenimentelor feroviare, mijloacele tehnice utilizate pentru îndepărtarea urmărilor evenimentului feroviar, coordonarea manevrelor, inclusiv pe LFI de tranzit, derularea transporturilor cu mărfuri periculoase, precum și modul în care se asigură accesul nediscriminatoriu al vehiculelor feroviare utilizate în cadrul operațiunilor de manevră sau de transport pentru deținătorii de LFI din amonte.

**Art. 15. - (1)** Proprietarul LFI care dorește să aibă acces la infrastructura feroviară publică administrată de CFR va înainta proiectul contractului de exploatare a LFI, însoțit de Regulamentul tehnic de exploatare și autorizația de exploatare, către CFR, în vederea semnării.

**(2)** CFR va analiza și va semna contractul de exploatare și anexele în maximum 20 de zile de la primirea documentației complete.

**(3)** În cazul nerespectării termenului prevăzut la alin. (2), persoanele responsabile de depășirea acestuia vor fi sancționate pe cale administrativă, conform legislației în vigoare.

**Art. 16. - (1)** Contractul de exploatare a LFI încheiat de proprietarul LFI cu CFR va conține, în principal, date despre:

**a)** datele de identificare a aparatului de cale și a semnalului, care permit accesul în și din stația CFR (în linie curentă, dacă este cazul);

**b)** modul de deservire și de verificare a stării tehnice a macazului care dă acces în stația CFR;

**c)** zonele de manevră și liniile din stația CFR la care este permis accesul;

**d)** alte prevederi cu caracter obligatoriu (fișe din planul tehnic de exploatare a stației CFR) și care trebuie respectate la accesul și efectuarea manevrei în stația CFR;

**e)** modul de notificare a închiderii/redeschiderii circulației pe LFI;

**f)** alte servicii furnizate de CFR sau de gestionarul liniei de cale ferată neinteroperabile (în cazul în care racordarea se face la liniile gestionate de acesta);

**g)** clauze specifice privind: răspunderea părților în cazul producerii unui eveniment feroviar, restricționarea accesului pe infrastructura feroviară, forța majoră, soluționarea litigiilor și rezilierea contractului de exploatare a LFI.

**(2)** În cazul în care un proprietar de LFI de tranzit nu încheie contractul de exploatare cu CFR, acesta are obligația să acorde drept de tranzit tuturor proprietarilor de LFI situați în amonte.

**Art. 17. - (1)** Pentru asigurarea continuității și a accesului liber și nediscriminatoriu al vehiculelor feroviare, proprietarul LFI de tranzit va încheia contracte de exploatare cu proprietarii LFI din amonte, potrivit legii.

**(2)** În situația în care proprietarul LFI de tranzit nu îndeplinește condiția impusă de alin. (1) în termen de 15 zile de la data depunerii contractelor, se consideră că acceptă în mod tacit clauzele contractelor prezentate de solicitanți.

**(3)** Accesul liber și nediscriminatoriu va fi asigurat pe LFI de tranzit pentru operatorii de transport feroviar și de manevră care au încheiate contracte cu proprietarii de LFI din amonte.

**Art. 18. -** Pentru asigurarea accesului liber și nediscriminatoriu al tuturor proprietarilor de LFI pe LFI de tranzit, proprietarul va îndeplini următoarele condiții:

**a)** să nu blocheze prin nici un mijloc, inclusiv cu material rulant, LFI de tranzit;

**b)** să nu închidă LFI de tranzit fără luarea măsurilor de remediere, dacă este cazul;

**c)** să colaboreze cu toți proprietarii de LFI în vederea elaborării Regulamentului tehnic de exploatare și a autorizației de exploatare;

**d)** să permită accesul pe LFI de tranzit al oricărui operator de transport sau de manevră care are contract cu proprietarii LFI din amonte;

**e)** să încheie contracte de exploatare cu proprietarii de LFI din amonte, potrivit legii.

**Art. 19. -** În condițiile prezentelor norme metodologice, accesul nediscriminatoriu al vehiculelor feroviare ale operatorilor care au contracte de transport cu proprietarii de LFI aflați în amonte este permis dacă se face dovada că pentru vehiculele feroviare utilizate în cadrul operațiunilor de manevră sau de transport de către ceilalți deținători de LFI din amonte există unul dintre următoarele documente:

**a)** scrisoare de trăsură pentru o LFI deservită de către o stație CFR industrială identificată cu cod SIRUES;

**b)** contract-cadru de încărcare-descărcare și listă de predare-primire a grupului de vagoane;

**c)** plan de manevră și arătarea vagoanelor, care constituie și listă de predare-primire.

**Art. 20. -** Solicitarea eliberării autorizației de

exploatare se adresează la AFER de către oricare dintre proprietarii de LFI, iar acolo unde există mai multe LFI care au acces la infrastructura feroviară publică prin aceeași LFI de tranzit, solicitarea se va efectua cu informarea proprietarului LFI de tranzit.

**Art. 21. - (1)** În autorizația de exploatare a LFI se vor evidenția, în principal, următoarele:

**a)** funcțiile și numărul minim de personal propriu cu responsabilități în siguranța circulației, conform activității desfășurate în regie proprie;

**b)** modul de executare a manevrei pe LFI - componența minimă a partidei;

**c)** modul de circulație a convoaielor de manevră și a trenurilor pe LFI;

**d)** nominalizarea operatorului de manevră sau de transport feroviar, care asigură desfășurarea operațiunilor de manevră și de transport feroviar, dacă este cazul;

**e)** delimitarea zonelor de manevră pe LFI;

**f)** seria și numărul vehiculelor feroviare motoare care efectuează operațiuni de manevră, precum și de transport feroviar pentru cazurile în care operațiunile de manevră nu se efectuează de operatori feroviari;

**g)** modul specific de asigurare pentru menținerea pe loc sau contra fugirii vehiculelor feroviare;

**h)** modul de asigurare a întreținerii și reparării liniei și instalațiilor - în regie proprie sau cu furnizori feroviari;

**i)** modul de asigurare a întreținerii și reparării vehiculelor feroviare proprii utilizate în activitatea de transport sau de manevră;

**j)** nominalizarea responsabilului cu siguranța circulației, inclusiv atunci când salariatul este încadrat și în altă funcție;

**k)** autorizarea întregului personal cu responsabilități în siguranța circulației;

**l)** personalul abilitat să înscrie în Registrul de revizie a liniilor și instalațiilor de siguranța circulației;

**m)** modul de avizare a evenimentelor feroviare, precum și mijloacele tehnice utilizate pentru îndepărtarea urmărilor evenimentului feroviar;

**n)** modul în care se asigură accesul nediscriminatoriu pentru vehiculele feroviare utilizate în cadrul operațiunilor de manevră sau de transport pentru deținătorii de LFI din amonte;

**o)** coordonarea activității de manevră pe LFI;

**p)** porțiunile de linie sau elementele dezafectate, scoase din funcțiune ori aflate în conservare, conform prevederilor legale în vigoare, și consemnate în evidențe;

**q)** categoriile de mărfuri periculoase manevrate și afectarea fronturilor la care acestea se pot încărca, descărca și depozita, nominalizarea consilierului de siguranță.

**(2)** Procedurile specifice privind acordarea, completarea/modificarea, suspendarea sau retragerea autorizației de exploatare se aprobă prin ordin al ministrului transportului, construcțiilor și turismului.

**Art. 22. - (1)** Exploatarea unei LFI din punct de vedere al operațiunilor de manevră și de transport feroviar se poate face de către:

**a)** proprietarul sau chiriașul care exploatează LFI,



cu personal propriu autorizat;

**b)** un operator de manevră feroviară deținător de autorizație pentru manevră feroviară și certificat de operare pentru manevră;

**c)** un operator de transport feroviar deținător de licență de transport, certificat de siguranță și certificat de operare pentru manevră feroviară.

**(2)** În scopul asigurării condițiilor de siguranță a circulației și a securității operațiunilor de manevră și transport, prevederile contractului de exploatare a LFI și ale autorizației de exploatare vor fi aduse la cunoștință operatorului de manevră și operatorului de transport, în vederea aplicării corespunzătoare, în situația în care aceștia realizează operațiunile de manevră și de transport de LFI.

**Art. 23. - (1)** Proprietarul sau chiriașul unei LFI este obligat să aibă încadrat un salariat în funcția de responsabil cu siguranța circulației.

**(2)** Exercițarea funcției de responsabil cu siguranța circulației se poate face direct sau prin cumul cu alte funcții cu responsabilități în siguranța circulației.

**Art. 24. -** Responsabilul cu siguranța circulației pe LFI are, în principal, următoarele atribuții specifice:

**a)** organizează și efectuează controlul propriu privind desfășurarea operațiunilor de manevră sau de transport feroviar;

**b)** avizează imediat orice eveniment sau accident feroviar produs pe LFI, asigură evidența personalului LFI vinovat de producerea evenimentelor/accidentelor, a vehiculelor feroviare implicate și a cauzelor care au condus la producerea acestora;

**c)** participă în comisia de verificare a stării tehnice a LFI;

**d)** urmărește remedierea deficiențelor constatate cu ocazia verificării stării tehnice a LFI;

**e)** urmărește efectuarea reparațiilor planificate la termenele scadente la LFI și la vehiculele feroviare deținute în exploatare;

**f)** urmărește autorizarea personalului cu responsabilități în siguranța circulației;

**g)** urmărește efectuarea examinării medicale și psihologice periodice a personalului cu responsabilități în siguranța circulației;

**h)** urmărește atestarea din punct de vedere tehnic a vehiculelor feroviare motoare și a vehiculelor feroviare tractate, dacă este cazul;

**i)** organizează efectuarea manevrei, în cazul în care LFI proprie nu este deservită de impieगतul de mișcare, întocmește planul de manevră, dacă prin autorizația de exploatare nu s-a stabilit altă modalitate, și dispune oprirea (retragerea) manevrei;

**j)** reprezintă agentul economic pe probleme de siguranța circulației la analizele de siguranța circulației organizate conform legislației în vigoare, la care a fost convocat în scris;

**k)** ține la zi evidențele specifice și întocmește anual un raport privind activitatea și starea tehnică a LFI, evidențiind, dacă este cazul, și joncțiunile cu alte căi de comunicație.

**Art. 25. - (1)** Deținătorii de LFI pe care se desfășoară transport de mărfuri periculoase și operațiuni de încărcare-descărcare a acestora sunt

obligați să aibă un consilier de siguranță pentru transportul mărfurilor periculoase, în conformitate cu reglementările în vigoare.

**(2)** Personalul care deține funcția de responsabil cu siguranța circulației poate fi atestat și consilier de siguranță pentru transportul mărfurilor periculoase.

**Art. 26. - (1)** În cazul în care proprietarul LFI asigură întreținerea acestuia și efectuarea operațiunilor de transport feroviar, responsabilitățile privind asigurarea cerințelor tehnice de siguranță și de securitate necesare desfășurării operațiunilor de transport feroviar, atestarea, autorizarea și examinarea personalului propriu cu responsabilități în siguranța circulației, precum și întocmirea și păstrarea evidențelor privind activitatea desfășurată îi revin în totalitate acestuia, în condițiile legii.

**(2)** În cazul în care întreținerea este asigurată de proprietarul LFI, iar efectuarea operațiunilor de transport feroviar se face de către un operator de manevră feroviară sau de către un operator de transport feroviar, responsabilitățile sunt stabilite astfel:

**1.** pentru proprietarul LFI:

**a)** asigurarea cerințelor tehnice pentru LFI și pentru instalațiile de siguranță ale acestuia;

**b)** asigurarea cerințelor tehnice pentru vehiculele feroviare motoare sau tractate, aflate în exploatare, deținute în proprietate sau cu chirie, dacă este prevăzut astfel prin contractul de închiriere a vehiculelor feroviare;

**c)** asigurarea atestării, autorizării și examinării profesionale a personalului propriu cu responsabilități în siguranța circulației;

**d)** întocmirea și păstrarea evidențelor privind activitatea desfășurată pe LFI:

- Regulamentul tehnic de exploatare a LFI, autorizația de exploatare a LFI și contractul de exploatare a LFI;

- verificarea stării tehnice a LFI și a instalațiilor de siguranță, a elementelor dezafectate, scoase din funcțiune sau aflate în conservare, consemnate în Registrul de revizie a liniilor și instalațiilor de siguranța circulației;

- evenimentele sau accidentele feroviare produse pe LFI, cauzele producerii acestora;

- înmatricularea și atestarea vehiculelor feroviare proprii aflate în exploatare, dacă este cazul;

- examinarea profesională periodică, atestarea și autorizarea personalului propriu cu responsabilități în siguranța circulației;

**2.** pentru operatorul de manevră feroviară sau operatorul de transport feroviar:

**a)** asigurarea cerințelor de siguranță și de securitate necesare pentru desfășurarea operațiunilor de manevră și/sau de transport feroviar pe LFI, respectiv pe liniile din stația CFR pe care are acces;

**b)** asigurarea cerințelor tehnice pentru vehiculele feroviare motoare sau tractate, aflate în exploatare, deținute în proprietate sau cu chirie, dacă este cazul;

**c)** asigurarea atestării, autorizării și examinării profesionale a personalului propriu cu responsabilități în siguranța circulației;

**d)** întocmirea și păstrarea evidențelor privind activitatea desfășurată pe LFI:

- o copie a autorizației de exploatare a LFI;
- extrase necesare desfășurării activității din Regulamentul tehnic de exploatare a LFI și din contractul de acces pe infrastructura feroviară publică încheiat de proprietar cu CFR;
- evenimentele sau accidentele feroviare produse pe LFI, în care a fost implicat personal propriu sau vehicule feroviare manevrate, cauzele producerii acestora;
- înmatricularea și atestarea vehiculelor feroviare proprii aflate în exploatare, dacă este cazul;
- examinarea profesională periodică, atestarea și autorizarea personalului propriu cu responsabilități în siguranța circulației.

**Art. 27. - (1)** În cazul în care LFI a fost închiriată unui agent economic care întreține LFI și efectuează operațiuni de transport feroviar, obligațiile privind asigurarea cerințelor tehnice de siguranță și de securitate necesare desfășurării operațiunilor de transport feroviar, atestarea, autorizarea și examinarea personalului propriu cu responsabilități în siguranța circulației, precum și întocmirea și păstrarea evidențelor privind activitatea desfășurată îi revin acestuia, dacă nu se prevede altfel prin contractul de închiriere a LFI.

**(2)** În cazul în care chiriașul nu asigură și efectuarea operațiunilor de transport feroviar, obligațiile acestuia sunt prevăzute la art. 26 alin. (2).

**Art. 28. - (1)** Verificarea stării tehnice a liniei, a aparatelor de cale și a instalațiilor de siguranță aferente desfășurării operațiunilor de transport feroviar pe LFI se face lunar, în cazul circulației trenurilor, și trimestrial, în cazul manevrei și expedierii de trenuri-convoaie de manevră, de către o comisie compusă din:

**a)** responsabilul cu siguranța circulației din partea proprietarului sau a chiriașului LFI;

**b)** un reprezentant de specialitate privind verificarea stării tehnice a LFI din partea proprietarului sau a chiriașului LFI, dacă acesta există;

**c)** un reprezentant al furnizorului feroviar autorizat, atunci când întreținerea, repararea și verificarea tehnică a LFI sunt efectuate de către acesta pe bază de contract.

**(2)** Comisia poate fi completată și cu alți membri, respectiv un reprezentant al operatorului de transport și/sau de manevră feroviară, care, după caz, asigură înscrierea în parc a vagoanelor proprietarului de LFI, preluarea vagoanelor, efectuarea transportului sau a manevrei, numai la solicitarea scrisă a operatorului feroviar.

**Art. 29. - (1)** Rezultatele verificării stării tehnice a LFI se consemnează sub semnătură într-un proces-verbal de constatare, încheiat în câte un exemplar pentru fiecare membru al comisiei.

**(2)** În cazul în care se constată defectări, prinderi necorespunzătoare sau uzuri ale elementelor infrastructurii, dar care nu impun închiderea circulației și interzicerea accesului în/din stația CFR, comisia stabilește și consemnează în procesul-verbal măsurile

și termenele de remediere, precum și măsurile suplimentare pentru desfășurarea în siguranță a operațiunilor de transport feroviar, precum: limitări sau restricții de viteză, limitarea tonajelor maxime admise. Membrii comisiei sunt direct răspunzători de înscrisurile consemnate în procesul-verbal.

**(3)** Pe LFI unde activitatea este coordonată de către un impiegat de mișcare, rezultatele verificării stării tehnice, măsurile și termenele de remediere, precum și măsurile suplimentare pentru desfășurarea în siguranță a operațiunilor de transport feroviar se înscriu de către responsabilul cu siguranța circulației în Registrul de revizie a liniilor și instalațiilor de siguranța circulației.

**(4)** Măsurile suplimentare pentru desfășurarea în siguranță a operațiunilor de transport feroviar se aduc în mod obligatoriu la cunoștință personalului care asigură coordonarea și desfășurarea manevrei feroviare pe LFI (impiegat de mișcare, conducător manevră, mecanic de locomotivă).

**(5)** În cazul în care comisia constată ieșirea din parametri a aparatului de cale care asigură accesul în stația CFR sau a instalațiilor de siguranță aferente LFI, aflate în interdependență cu instalațiile de siguranță din stația CFR, de natură să necesite stabilirea altor condiții de circulație mai restrictive decât cele prevăzute în contractul de exploatare a LFI, acestea se înscriu în mod obligatoriu în Registrul de revizie a liniilor și instalațiilor de siguranța circulației al stației CFR și se aduc obligatoriu la cunoștință, în vederea aplicării corespunzătoare, personalului care asigură coordonarea și desfășurarea operațiunilor de transport feroviar la și de la LFI (impiegat de mișcare, conducător manevră, mecanic de locomotivă).

**(6)** Până la remedierea deficiențelor și aducerea în parametrii legali a stării tehnice a LFI, a macazului de acces la stația CFR sau a instalațiilor de siguranță aferente, desfășurarea operațiunilor de transport feroviar pe LFI se va face conform autorizației de exploatare completate cu condițiile mai restrictive înscrise în procesul-verbal de constatare și în Registrul de revizie a liniilor și instalațiilor de siguranța circulației.

**Art. 30. - (1)** În cazul în care, în termen de maximum 6 luni de la data constatării deficiențelor, acestea nu au fost remediate, proprietarul sau/și chiriașul LFI, după caz, este obligat/sunt obligați să solicite modificarea/completarea autorizației de exploatare a LFI și a contractului de exploatare a LFI cu condițiile de siguranță impuse de situația reală din teren.

**(2)** Modificarea/completarea autorizației de exploatare se efectuează doar după o nouă verificare a stării tehnice a LFI de către comisie, la care participă și un reprezentant al AFER.

**(3)** AFER va dispune închiderea operativă a circulației pe LFI și suspendarea sau retragerea autorizației de exploatare, după caz, în următoarele situații:

**a)** în cazul în care nu s-au remediat deficiențele constatate în termenul prevăzut la alin. (1) și nu s-a solicitat modificarea/completarea autorizației de exploatare conform alin. (1);

**b)** în cazul în care, în urma verificării tehnice prevăzute la alin. (2), s-a constatat un pericol pentru siguranța circulației sau pentru securitatea transportului feroviar.

**(4)** Închiderea operativă a circulației pe LFI se face prin notificarea în scris a CFR pentru închiderea circulației feroviare pe LFI și restricționarea accesului în/din stația CFR.

**(5)** Consemnarea în scris a închiderii operative a circulației feroviare pe LFI și/sau restricționarea accesului în/din stația CFR, prevăzute la alin. (4), se face de către CFR, conform reglementărilor specifice în vigoare la infrastructura feroviară publică.

**Art. 31.** - Redeschiderea circulației pe LFI, respectiv permiterea accesului la și de la stația CFR, se face de către CFR, după verificarea tehnică a liniei și obținerea avizului scris al AFER.

**Art. 32.** - Închiderea și redeschiderea circulației la și de la LFI se consemnează în Registrul de revizie a liniilor și instalațiilor de siguranța circulației a stației CFR care deservește LFI respectivă; această prevedere se include în contractul de exploatare a LFI.

**Art. 33.** - În situația în care proprietarul sau chiriașul nu poate asigura readucerea în parametrii proiectați, prevăzuți în Regulamentul tehnic de exploatare a LFI, se poate scoate din funcțiune sau conserva LFI numai în cazul în care nu constituie o LFI de tranzit care să împiedice accesul nediscriminatoriu pentru vehiculele feroviare utilizate în cadrul operațiunilor de manevră sau de transport pentru ceilalți deținători de LFI din amonte; în cazul în care LFI constituie o LFI de tranzit, deținătorul acesteia va permite deținătorilor LFI din amonte să efectueze lucrările de remediere a deficiențelor pentru aducerea în parametrii normali.

**Art. 34.** - **(1)** Proprietarii sau chiriașii de LFI au obligația să permită accesul specialiștilor AFER pentru a verifica starea tehnică a LFI și condițiile de desfășurare a operațiunilor de transport feroviar, în conformitate cu normele în vigoare, și să pună la dispoziție toate documentele specifice LFI solicitate, obligații consemnate în autorizația de exploatare a LFI.

**(2)** Programele de efectuare periodică a verificării tehnice a LFI se stabilesc în comun de către AFER, CFR și deținătorul/deținătorii de LFI prevăzut/prevăzuți în autorizația de exploatare.

**Art. 35.** - **(1)** În cazul în care operatorul feroviar consideră că tariful de acces solicitat de un proprietar de LFI este nejustificat, agentul economic respectiv poate sesiza/solicita în scris AFER în vederea medierii situației/luării măsurilor corespunzătoare în conformitate cu Regulamentul tehnic de exploatare a LFI.

**(2)** AFER va analiza sesizarea/solicitarea în termen de maximum 30 de zile de la primirea sesizării/solicitării și va răspunde petentului.

**Art. 36.** - **(1)** În cazul în care o LFI de tranzit își schimbă deținătorul, ca urmare a aplicării prevederilor art. 16 alin. (1) lit. b) și c) din Ordonanța Guvernului nr. 60/2004, aprobată cu modificări și completări prin Legea nr. 402/2004, noul deținător este obligat să notifice AFER și deținătorilor de LFI din amonte dacă

este de acord să exploateze LFI de tranzit respectivă în aceleași condiții ca și vechiul deținător.

**(2)** Între noul deținător al LFI de tranzit și deținătorii de LFI din amonte se încheie contracte de exploatare în condițiile art. 17.

**(3)** În cazul în care noul deținător al LFI de tranzit nu răspunde în termen de 15 zile de la data primirii la solicitările pentru încheierea contractelor prevăzute la alin. (2), se consideră că acceptă în mod tacit prevederile contractelor încheiate de vechiul deținător.

**(4)** Până la încheierea contractelor prevăzute la alin. (2), noul deținător trebuie să asigure accesul nediscriminatoriu pe LFI de tranzit pentru vehiculele feroviare utilizate în cadrul operațiunilor de manevră sau de transport de către ceilalți deținători de LFI din amonte.

**Art. 37.** - Pentru situațiile prevăzute la art. 36 AFER va actualiza Regulamentul tehnic de exploatare și autorizația de exploatare a LFI, după o procedură simplificată, care se stabilește conform art. 5 alin. (4).

**Art. 38.** - În cazul în care noul deținător al unei LFI de tranzit nu este una dintre persoanele juridice prevăzute la art. 16 alin. (1) lit. b) și c) din Ordonanța Guvernului nr. 60/2004, aprobată cu modificări și completări prin Legea nr. 402/2004, sau nu este de acord să exploateze LFI de tranzit în aceleași condiții ca și vechiul deținător potrivit art. 36 alin. (1), pentru avizarea și aprobarea Regulamentului tehnic de exploatare și pentru actualizarea autorizației de exploatare a LFI se vor aplica procedurile aprobate potrivit legislației în vigoare, AFER neputând aplica în aceste situații procedura simplificată.

**Art. 39.** - În cazul în care se constată fapte contravenționale, AFER aplică sancțiunile prevăzute de legislația în vigoare.

**Art. 40.** - AFER va desemna personalul cu atribuții de control și va transmite propunerile Ministerului Transporturilor, Construcțiilor și Turismului, care va emite legitimațiile speciale de control, constatare și aplicare a sancțiunilor contravenționale.

**Art. 41.** - AFER și CFR vor elabora, în termen de 60 de zile de la data publicării prezentei hotărâri, proceduri specifice proprii pentru aplicarea acesteia. Procedurile se aprobă prin decizie a directorului general și se publică în Buletinul AFER și în Foaia Oficială CFR.

**Art. 42.** - Contractele și regulamentele de exploatare a LFI existente, întocmite în baza Decretului nr. 431/1952 și a instrucțiunilor de aplicare a acestuia, își prelungesc valabilitatea timp de 6 luni de la data intrării în vigoare a prezentei hotărâri; în acest termen titularii contractelor de exploatare a LFI existente vor întocmi și vor depune la AFER documentația completă necesară aprobării Regulamentului tehnic de exploatare și eliberării autorizației de exploatare și vor încheia cu CFR contractul de exploatare a LFI, în conformitate cu prevederile prezentelor norme metodologice.

În conformitate cu Normele metodologice de aplicare a prevederilor Ordonanței Guvernului nr. 60/2004, privind reglementări referitoare la construirea, întreținerea, repararea și exploatarea căilor ferate, altele decât cele administrate de Compania Națională de Căi Ferate „CFR” – SA, aprobate prin Hotărârea Guvernului nr. 2299/2004,

**Autoritatea Feroviară Română – AFER și Compania Națională de Căi Ferate „CFR” – SA** au întocmit REGLEMENTĂRI COMUNE privind avizarea de către CFR și aprobarea de către AFER a Regulamentului tehnic de exploatare a liniilor ferate industriale.

## REGLEMENTĂRI COMUNE

### PRIVIND AVIZAREA DE CĂTRE CFR ȘI APROBAREA DE CĂTRE AFER A REGULAMENTULUI TEHNIC DE EXPLOATARE A LINIILOR FERATE INDUSTRIALE

#### 1. SCOP ȘI DOMENIU DE APLICARE

1.1. Prezentele reglementări sunt întocmite în conformitate cu prevederile art. 11 alin. (1) și (2), art. 12 și 13 din Normele metodologice de aplicare a prevederilor Ordonanței Guvernului nr. 60/2004 privind reglementările referitoare la construirea, întreținerea, repararea și exploatarea căilor ferate, altele decât cele administrate de Compania Națională de Căi Ferate „CFR” – SA, aprobate prin Hotărârea Guvernului nr. 2299/2004.

1.2. Ele stabilesc modul de avizare și aprobare a Regulamentului tehnic de exploatare a liniilor ferate industriale și se aplică agenților economici, deținători de linii ferate industriale, care solicită avizarea și aprobarea Regulamentului tehnic de exploatare, precum și personalului CFR și AFER implicat în această activitate.

#### 2. PRESCURTĂRI

MTCT – Ministerul Transporturilor, Construcțiilor și Turismului

AFER – Autoritatea Feroviară Română

CFR – Compania Națională de Căi Ferate „CFR” – SA

ISFT – Inspectoratul de Stat Feroviar Teritorial

LFI – Liniile ferate industriale

RTE – Regulament tehnic de exploatare a liniei ferate industriale

NORME – Norme metodologice de aplicare a prevederilor Ordonanței Guvernului nr. 60/2004 privind reglementările referitoare la construirea, întreținerea, repararea și exploatarea căilor ferate, altele decât cele administrate de Compania Națională de Căi Ferate „CFR” – SA, aprobate prin Hotărârea Guvernului nr. 2299 din 14.12.2004, publicată în Monitorul Oficial al României, partea I, nr. 60 din 18.01.2005

DOSAR – dosarul cuprinzând documentele pentru avizarea și aprobarea RTE, prevăzute în Anexa 1 la prezentele reglementări, conform art. 13 din NORME

#### 3. GENERALITĂȚI

3.1. RTE se întocmește și se aprobă într-un număr de 3 exemplare pentru LFI racordate la infrastructura feroviară și în 2 exemplare pentru LFI neracordate la infrastructura feroviară.

3.2. Pentru a primi aprobarea RTE, solicitantul trebuie să depună la ISFT pe a cărui rază de activitate este situată LFI, dosarul cuprinzând documentele prevăzute în Anexele 1, 2 și 3a la prezentele norme și care dovedesc îndeplinirea cerințelor de la art. 13 din NORME.

3.3. În cazul în care solicitantul adresează numai o cerere de intenție la CFR sau la AFER (ISFT), i se vor comunica reglementările în vigoare și conținutul dosarului pentru întocmirea RTE (Anexa 1).

#### 4. VERIFICAREA DOCUMENTELOR DIN DOSARUL DE AVIZARE A RTE

4.1. La ISFT, în prezența solicitantului, se verifică componența dosarului. Dacă nu cuprinde toate documentele necesare sau acestea sunt incomplete, dosarul nu va fi primit, arătându-i-se solicitantului ce documente lipsesc sau trebuie completate.

4.2. Dacă dosarul este complet, acesta va fi primit la ISFT și înregistrat.

4.3. Dosarul depus este apoi transmis la regionala CFR, unde în termen de 10 zile lucrătoare de la primire, compartimentele de specialitate din regionala CFR verifică dacă documentele din dosar au fost întocmite corect și în conformitate cu prevederile art. 13 din NORME.

4.4. Dacă documentele existente la dosar nu îndeplinesc aceste cerințe, regionala CFR transmite solicitantului o adresă/fax în care solicită completarea și/sau corectarea documentelor de la dosar.

4.5. Solicitantul trebuie ca în termen de 15 zile lucrătoare să completeze și/sau să corecteze documentele cerute de regionala CFR.

4.6. În cazul în care pentru avizarea și aprobarea RTE sunt necesare derogări de la reglementările de specialitate în vigoare, solicitantul va elabora documentația, pe care o va înainta la AFER pentru avizare în vederea aprobării prin ordin MTCT, iar termenul de avizare a dosarului se va prelungi corespunzător.

4.7. Dacă nu se aprobă derogările de la reglementările de specialitate, în termen de 10 zile lucrătoare de la respingerea derogării solicitate la MTCT, AFER va respinge dosarul, transmițând solicitantului, prin ISFT o adresă cu motivele respingerii, însoțită de două exemplare din proiectul de RTE.

## 5. AVIZAREA RTE DE CĂTRE CFR

- 5.1. După completarea dosarului cu documentele solicitate de regionala CFR, în termen de 5 zile lucrătoare o comisie formată din reprezentantul CFR și responsabilul de dosar de la ISFT, împreună cu solicitantul va efectua o *acțiune de evaluare*. Dacă este cazul, comisia stabilește necesitatea completării și/sau corectării documentelor de la dosar.
- 5.2. În urma acestei acțiuni se va întocmi un *proces verbal de evaluare*.
- 5.3. Procesul verbal de evaluare și cu eventualele corecturi și/sau completări, va fi atașat la dosar.
- 5.4. Regionala CFR va aviza RTE, înscriind avizul pe toate exemplarele, conform Anexei 3a.
- 5.5. Regionala CFR va transmite la ISFT, în termen de 3 zile lucrătoare de la avizare cele 3 exemplare ale RTE avizat, împreună cu procesul verbal de evaluare.

## 6. APROBAREA RTE ÎN CAZUL LFI RACORDATE LA INFRASTRUCTURA FERROVIARĂ

- 6.1. ISFT înaintează dosarul la serviciul de specialitate de la AFER, împreună cu un *raport de evaluare*, avizat de inspectorul de stat șef teritorial.
- 6.2. Conducerea AFER, pe baza avizului CFR și a *referatului* întocmit de serviciul de specialitate, aprobă RTE. Aprobarea va fi înscrisă pe toate exemplarele RTE, notându-se numărul aprobării și data, conform Anexei 3a.
- 6.3. Serviciul de specialitate de la AFER, în termen de 10 zile lucrătoare de la aprobare, va transmite solicitantului și regionalei CFR, sub semnătură de primire, câte un exemplar al RTE aprobat. Un exemplar al RTE aprobat se va păstra la AFER.
- 6.4. În cazul în care RTE a fost aprobat pentru un grup de LFI cu mai mulți proprietari, accesul efectuându-se prin aceeași LFI de tranzit, acesta va fi transmis în copie și celorlalți proprietari de LFI de către solicitant.

## 7. APROBAREA RTE ÎN CAZUL LFI CARE NU SUNT RACORDATE LA INFRASTRUCTURA FERROVIARĂ

- 7.1. Pentru a primi aprobarea RTE, solicitantul trebuie să depună la ISFT pe a cărui rază de activitate este situată LFI, dosarul cuprinzând documentele prevăzute în Anexele 1, 2 și 3b la prezenta și care dovedesc îndeplinirea cerințelor de la art.13 din NORME.
- 7.2. La ISFT se verifică componența dosarului. Dacă nu cuprinde toate documentele necesare sau acestea sunt incomplete, dosarul nu va fi primit, arătându-i-se solicitantului ce documente trebuie completate și/sau modificate.
- 7.3. Dacă dosarul este complet, acesta va fi primit la ISFT și înregistrat.
- 7.4. Documentele din dosar vor fi verificate și dacă nu corespund cerințelor de la art. 13 din NORME, în termen de 5 zile lucrătoare de la primirea dosarului, ISFT notifică solicitantului, printr-o adresă/fax, cerințele de completare și/sau corectare a documentelor de la dosar.
- 7.5. În termen de 15 de zile lucrătoare de la primirea înștiințării, solicitantul trebuie să înainteze la ISFT documentele specificate în adresa/faxul de completare.
- 7.6. Dacă a constatat că sunt îndeplinite condițiile de aprobare a RTE, responsabilul de dosar de la ISFT îl înaintează la serviciul de specialitate de la AFER, împreună cu un raport de evaluare, avizat de inspectorul de stat șef teritorial.
- 7.7. Pe baza acestui raport, serviciul de specialitate de la AFER efectuează o acțiune de evaluare la solicitant, în termen de 10 zile de la primirea dosarului. În urma acestei acțiuni, serviciul de specialitate din cadrul AFER completează procesul verbal de evaluare, în care dacă este cazul, se consemnează obligația solicitantului de a corecta și/sau completa dosarul.
- 7.8. Dosarul, la care s-au atașat eventualele completări și raportul de evaluare întocmit de serviciul de specialitate din cadrul AFER cu propunerea de aprobare a RTE, se va prezenta conducerii AFER, care aprobă RTE. Aprobarea va fi înscrisă pe ambele exemplare ale RTE, notându-se numărul aprobării și data, conform Anexei 3b.
- 7.9. AFER va transmite solicitantului, sub semnătură de primire, în termen de 10 zile lucrătoare de la aprobare, un exemplar al RTE aprobat. Celălalt exemplar al RTE aprobat se va păstra la AFER.

## 8. DISPOZIȚII FINALE

- 8.1. Prezentele reglementări se vor publica în Buletinul AFER și în Foia Oficială CFR și intră în vigoare la data aprobării.
- 8.2. Anexele 1, 2, 3a și 3b fac parte din aceste reglementări.
- 8.3. AFER și CFR vor elabora proceduri specifice pentru aplicarea prezentelor reglementări.

Director General CNCF „CFR” SA,

**Traian PREOTEASA**

Director General Adjunct Exploatare,

**Viorel SCURTU**

Director General AFER,

**Vasile BELIBOU**

Inspector de Stat Șef,

**Constantin ZAHARIA**

**CONȚINUTUL DOSARULUI DE APROBARE  
A REGULAMENTULUI TEHNIC DE EXPLOATARE A LFI**

**Cap. 1.** Cerere pentru obținerea aprobării regulamentului tehnic de exploatare a LFI.

*Se va completa cererea conform modelului din Anexa 2.*

**Cap. 2.** Pagină pentru avizare și aprobare RTE - conform model Anexa 3a sau 3b, după caz.

**Cap. 3.** Schița redusă cu amplasarea și punctele de racord ale tuturor LFI pentru care se solicită aprobarea RTE.

**Cap. 4.** Dovada că solicitantul deține în proprietate LFI și terenul pe care este construită LFI sau că administrează LFI proprietate a altui agent economic.

*Se vor atașa în copie, după caz, următoarele:*

- titlul de proprietate;
- actul de vânzare-cumpărare;
- hotărârea judecătorească definitivă și irevocabilă privind dreptul de proprietate;
- actul de donație sau orice alt act legal care atestă că LFI și terenul pe care este construită LFI se află în proprietatea solicitantului;
- orice document legal care atestă deținerea în folosință a LFI;
- contractul de închiriere
- contractul de leasing;

sau

- fișa mijlocului fix – LFI și a terenului pe care este construită LFI - precum și declarația pe proprie răspundere a directorului societății privind deținerea acestora în proprietatea societății.

*În cazul unui grup de LFI ce se ramifică prin aceeași LFI de tranzit, se vor prezenta documente de proprietate/inchiriere pentru fiecare deținător de LFI.*

**Cap. 5.** Acceptul celorlalți proprietari de LFI din grupul ce se ramifică prin aceeași LFI de tranzit, ca ei să fie reprezentați de solicitant, în vederea aprobării RTE (dacă este cazul).

**Cap. 6.** Angajamentul conducerii societății/societăților proprietare de LFI de tranzit, că va/vor asigura, în limita capacității de tranzit existente, accesul nediscriminatoriu vehiculelor feroviare ale operatorilor de transport feroviar sau de manevră feroviară care au contracte de transport cu proprietarii de LFI din amonte (dacă este cazul).

**Cap. 7.** Planul de situație și profilul în lung al fiecărei LFI.

**Cap. 8.** Datele de identificare a punctului de racordare a LFI la stația CFR, la linia curentă sau la LFI de tranzit (după caz – doar în cazul RTE întocmit pentru LFI racordate la infrastructura feroviară).

*Se vor prezenta următoarele elemente ale punctului de racordare a LFI:*

- denumirea (numărul) liniei
- poziția kilometrică
- semnale și indicatoare de acoperire
- aparate de cale
- saboți de deraiere, linii de evitare.

*În cazul în care sunt două sau mai multe puncte de racordare a LFI, se vor prezenta datele de identificare pentru fiecare dintre ele.*

**Cap. 9.** Datele tehnice constructive ale LFI și afectarea liniilor.

*Se vor menționa, dacă există, stații CFU, antestații.*

*Datele vor fi înscrise într-un tabel de forma:*

Nr. linie	Afectare	Lungime constructivă (m)	Aparate de cale (nr., tip, raza, tangenta)	Tip și înă/ tip traverse	Raza min. a curbilor (m)	Declivitate maximă (‰)	Sarcina max. pe osie (t/osie)

*Va fi prezentată schița la scară a liniilor ferate industriale pe care se vor figura numerotarea liniilor, aparatele de cale, semnalele fixe, fronturile de încărcare-descărcare, depozitele, podurile bascul, zonele periculoase și cu gabarit redus, trecerile la nivel, alte elemente semnificative.*

**Cap. 10.** Datele de identificare a liniei/liniilor de tranzit, dacă aceasta/acestea există.

*Se vor evidenția pentru fiecare dintre liniile de tranzit delimitarea, proprietarul, datele tehnice constructive, precum și viteza, tonajul și sarcina pe osie maxim admise.*

**Cap. 11.** Instalații de comunicație utilizate pe LFI și, dacă este cazul, cu stația CFR la care este racordată LFI.

**Cap.12.** Tipul vehiculelor feroviare motoare admise să efectueze operațiuni de transport/manevră feroviară pe LFI. Se va atașa copia autorizației vehiculului feroviar (AVF) eliberată de AFER pentru vehiculele feroviare admise să efectueze operațiuni pe LFI.

**Cap. 13.** Date privind tonajele și vitezele maxim admise la manevră sau la circulație pe LFI; procente de frânare la manevră sau în circulație; gabarite utilizate.

*Se vor menționa valorile maxime ale tonajelor și vitezelor la manevră sau în circulație.*

*Se vor specifica pentru fiecare LFI procentul de frânare al convoiului de manevră.*

*Se vor menționa tipurile de gabarite utilizate.*

**Cap. 14.** Instalațiile de siguranță a circulației utilizate pe LFI.

Se vor prezenta:

- tipul instalațiilor de siguranță (CED, CEM etc.) aflate sau nu în interdependență cu instalațiile de siguranță din stația CFR;
- sistemul de semnalizare utilizat în desfășurarea activităților de manevră sau circulație (semnale mecanice, semnale luminoase);
- alte sisteme de siguranță utilizate în desfășurarea activităților de manevră și circulație.

Va fi specificat modul de lucru în cazul defectării sau scoaterii din funcțiune a instalațiilor de siguranță.

**Cap. 15.** Date privind operațiile de încărcare-descărcare. Fronturi de încărcare-descărcare. Capacitatea teoretică de încărcare-descărcare. Modul de asigurare contra fugirii.

Datele vor fi înscrise într-un tabel de forma:

Nr. front	Tip marfă sau denumirea mărfii	Timp de înc./desc. vag. pe repriză [min]	Timp tehnologic de manevră la front [min]	Nr. vagoane pe repriză	Număr de reprize/zi	Capacitate teoretică de înc./desc. [vag.]

Pentru liniile pe care se depozitează vagoane, la fronturile de încărcare-descărcare sau la liniile unde rămâne material rulant cu care nu se mai manevrează, se va arăta procentul de frânare pentru menținere pe loc și modul de asigurare contra fugirii.

**Cap. 16.** Categoriile de mărfuri periculoase manevrate și afectarea fronturilor la care se pot încărca, descărca și depozita acestea (dacă este cazul).

**Cap. 17.** Durata proceselor tehnologice la manevra de aducere/ducere a vagoanelor în/din stație (dacă este cazul) și pentru introducerea scoatere la/de la fronturile de încărcare-descărcare.

**Cap. 18.** Date privind intersectarea altor căi de comunicație (dacă este cazul).

Se vor evidenția trecerile la nivel cu drumurile naționale, județene și locale. Se va menționa ce fel de semnalizare rutieră și feroviară este amplasată la trecerile la nivel.

**Cap. 19.** Alte date specifice LFI sau activităților desfășurate pe aceasta.

**Observații:**

- Documentele din dosar vor fi aranjate în ordinea menționată mai sus (1 – 19), iar unde situația nu impune completarea punctului, se va nota: „**Cap. ... nu este cazul**”;
- În cazul grupurilor de LFI pentru care se solicită aprobarea RTE, documentele de la capitolele 4 – 19 se vor prezenta grupate în fascicule și în această ordine, pentru fiecare LFI în parte, iar punctele 1 – 3 vor fi unice și întocmite de solicitant.

**Anexa 2**

**CERERE**

**Pentru aprobarea  
regulamentului tehnic de exploatare a liniilor ferate industriale**

....., cu sediul în localitatea .....,  
(persoana juridică)

str. .... nr. ...., județul (sectorul) ....., telefon ....., fax .....,  
înregistrată la Oficiul Național al Registrului Comerțului – Oficiul Registrului Comerțului de pe lângă Tribunalul  
..... la nr. ...., având codul CUI nr. .... și contul nr. ...., deschis la  
Banca ....., filiala ....., reprezentată prin .....,  
(numele, prenumele și funcția)

**solicităm AUTORITĂȚII FEROVIARE ROMÂNE – AFER aprobarea Regulamentului tehnic de exploatare a liniilor ferate industriale:** .....

conform art. 11 din Normele metodologice de aplicare a prevederilor Ordonanței Guvernului nr. 60/2004, privind reglementările referitoare la construirea, întreținerea, repararea și exploatarea căilor ferate, altele decât cele administrate de Compania Națională de Căi Ferate „CFR” – SA, aprobate prin Hotărârea Guvernului nr. 2299/2004.

Data .....

.....  
(numele, prenumele, funcția și semnătura solicitantului, ștampila unității)

**Anexa 3 a**

**AVIZAT**  
**Regionala CFR,**  
Nr. .... /data:  
**Director,**

**APROBAT AFER,**  
Nr. .... /data:  
**Director general,**

**REGULAMENT TEHNIC DE EXPLOATARE**  
**A LINIILOR FERATE INDUSTRIALE**

.....  
**racordate la infrastructura feroviară**

**200...**

**Anexa 3 b**

**APROBAT AFER,**  
Nr. .... /data:  
**Director general,**

**REGULAMENT TEHNIC DE EXPLOATARE**  
**A LINIILOR FERATE INDUSTRIALE**

.....  
**neracordate la infrastructura feroviară**

**200...**



## LISTA REGLEMENTĂRILOR TEHNICE ELABORATE DE AFER

### I. LISTA NORMELOR TEHNICE FERROVIARE – NTF

- 1) NTF 81–004: 2005, aprobată prin OMTCT nr. 481 din 04.04.2005 - „Vehicule de cale ferată. Arcuri de suspensie. Prescripții tehnice pentru verificare și reparare”;
- 2) NTF 83–001: 2005, aprobată prin OMTCT nr. 483 din 04.04.2005 - „Vagoane de cale ferată cu ecartament normal. Portsaboți. Condiții tehnice pentru fabricare și reparare”;
- 3) NTF 53–001:2005, aprobată prin OMTCT nr. 484 din 04.04.2005 - „Aplicații feroviare. Cerințe de dimensionare a structurilor portante a vehiculelor feroviare. Încercări ale structurilor portante și ale elementelor componente”;
- 4) NTF 86–001:2005, aprobată prin OMTCT nr. 482 din 04.04.2005 - „Infrastructură feroviară. Plăcuțe din cauciuc așezate sub șină, utilizate la prinderea tip K”;
- 5) NTF 72–002:2004, aprobată prin OMTCT nr. 1825 din 07.10.2004 - „Infrastructură feroviară. Taluze și versanți de cale ferată. Prescripții tehnice pentru ranforsare cu micropiloți”;
- 6) NTF 81-003:2004, aprobată prin OMTCT nr. 1829 din 07.10.2004 - „Vehicule de cale ferată. Condiții tehnice pentru repararea cutiilor de osii cu rulmenți”;
- 7) NTF 70-002:2004, aprobată prin OMTCT nr. 1830 din 07.10.2005 - „Infrastructură feroviară. Condiții generale pentru construcția și repararea sectoarelor de cale ferată, pe care se reglează și verifică cote și jocuri la vehicule feroviare”;
- 8) NTF 82-002:2004, aprobată prin OMTCT nr. 1833 din 07.10.2005 - „Vehicule de cale ferată. Aparate de ciocnire, de tracțiune și de legare. Prescripții tehnice pentru reparații”;
- 9) NTF 81-002:2004, aprobată prin OMTCT nr. 1826 din 07.10.2004 - „Vehicule de cale ferată. Osii montate. Condiții tehnice de calitate”;
- 10) NTF 89-002:2004, aprobată prin OMTCT nr. 1828 din 07.10.2004 - „Vehicule de cale ferată. Protecție anticorozivă. Prescripții tehnice pentru realizare”;
- 11) NTF 72-003:2004, aprobată prin OMTCT nr. 1831 din 07.10.2004 - „Infrastructură feroviară. Terasamente de cale ferată. Prescripții tehnice pentru întreținerea și repararea terasamentelor”;
- 12) NTF 72-004:2004, aprobată prin OMTCT nr. 1832 din 07.10.2004 - „Infrastructură feroviară. Terasamente de cale ferată. Prescripții tehnice metodologia pentru controlul calității execuției la linii noi, modernizate sau refacționate”;
- 13) NTF 75-002:2004, aprobată prin OMTCT nr.1834 din 07.10.2004 - „Infrastructură feroviară. Instalații fixe. Partea 1. Prevederi de protecție pentru securitate electrică și împământare”;
- 14) NTF 75-001: 2004, aprobată prin OMTCT nr. 1827 din 07.10.2004 – „Infrastructură feroviară. Instalații fixe. Tracțiune electrică. Fire de contact renurate din cupru și din aliaje de cupru”;
- 15) NTF 75-003: 2005, aprobată prin OMTCT nr. 485 din 04.04.2005 – „Aplicații feroviare. Tensiuni de alimentare ale sistemelor de tracțiune electrică”.

- Normele tehnice feroviare se pot achiziționa de la AFER - Serviciul Norme și Avizare Documentații Tehnice pe baza unei solicitări scrise.
- În termen de 5 zile de la primirea solicitării, AFER comunică în scris costul de achiziție, modalitatea de plată și termenul de ridicare a normelor tehnice feroviare.
- Informații privind achiziționarea normelor tehnice feroviare puteți obține de la ing. Ion BIZDUNĂ, telefon 021/307 79 33; 0724 330 708, fax 021/307 79 89 și d-na Mariana LUPU, telefon 021/307 79 93.

### II. LISTA NORMATIVELOR FERROVIARE – NF

- 1) *Normativ privind proiectarea zonei platformei căii din punct de vedere al protecției împotriva înghețului*, indicativ NP-095-04 aprobat prin OMTCT nr. 570/2004, publicat în Monitorul Oficial al României Partea I nr. 456 bis/20.05.2004;
  - 2) *Normativ de proiectare sisteme constructive de pozare a cablurilor în profilul transversal al căii ferate* - revizie ID-28-76, indicativ ID-28-04, aprobat prin OMTCT nr. 572/2004, publicat în Monitorul Oficial al României Partea I nr. 456 bis/20.05.2004;
  - 3) *Normativ privind utilizarea traverselor de beton precomprimat la linii de cale ferată*, indicativ CD-27-04, aprobat prin OMTCT nr. 571/2004, publicat în Monitorul Oficial al României Partea I nr. 456 bis/20.05.2004;
  - 4) *Normativ pentru întreținerea și repararea liniilor de cale ferată pentru circulația trenurilor cu viteze până la 200 km/h*, indicativ NE 032-04, aprobat prin OMTCT nr. 167/2005, publicat în Monitorul Oficial al României Partea I nr. 352 bis/26.04.2005;
  - 5) *Metodologie privind proiectarea aparatelor de cale*, indicativ MP nr. 168/2005, publicat în Monitorul Oficial al României Partea I nr. 365 bis/28.04.2005;
  - 6) *Normativ privind proiectarea liniilor și stațiilor de cale ferată pentru viteze până la 200 km/h*, indicativ NP 109-04, aprobat prin OMTCT nr. 169/2005, publicat în Monitorul Oficial al României Partea I nr. 370 bis/03.05.2005.
- Aceste normative se pot achiziționa de la Regia Autonomă „Monitorul Oficial”, telefon 021/244 09 71/150, fax. 021/225 00 43 prin achiziționarea Monitoarelor Oficiale în care au fost publicate.

**ORDIN****pentru aprobarea Instrucțiunilor privind utilizarea boghiurilor speciale pentru transportul tronsoanelor de șină precum și circulația pe liniile de metrou a trenurilor care au în componere astfel de boghiuri – nr. 340/1M**

În temeiul prevederilor art. 4 lit. e) ultima liniuță din Regulamentul de organizare și funcționare al Autorității Feroviare Române – AFER, aprobat prin Hotărârea Guvernului nr. 626/1998 privind organizarea și funcționarea Autorității Feroviare Române – AFER și ale art. 5 alin. (4) din Hotărârea Guvernului nr. 412/2004 privind organizarea și funcționarea Ministerului Transporturilor, Construcțiilor și Turismului, cu modificările și completările ulterioare,

ministrul transporturilor, construcțiilor și turismului emite următorul ordin:

**Art. 1.** - Se aprobă *Instrucțiunile privind utilizarea boghiurilor speciale pentru transportul tronsoanelor de șină precum și circulația pe liniile de metrou a trenurilor care au în componere astfel de boghiuri - nr. 340/1M* prevăzute în anexa care face parte integrantă din prezentul ordin.

**Art. 2.** - Prevederile prezentului ordin se aplică la Societatea Comercială de Transport cu Metroul București "Metrorex" – SA care asigură transportul de persoane cu metroul pe rețeaua de cale ferată subterană și supraterană, în activitatea de întreținere și reparații a căii de rulare, a șinei de contact și a tunelurilor.

**Art. 3.** - (1) Prezentul ordin intră în vigoare în termen de 90 de zile de la data aprobării.

(2) Până la data intrării în vigoare a prezentului ordin, Societatea Comercială de Transport cu Metroul București "Metrorex" – SA va asigura prin personalul propriu de specialitate instruirea și verificarea profesională a personalului cu atribuții în aplicarea *Instrucțiunilor privind utilizarea boghiurilor speciale pentru transportul tronsoanelor de șină precum și*

*circulația pe liniile de metrou a trenurilor care au în componere astfel de boghiuri - nr. 340/1M.*

(3) În termen de 90 de zile de la aprobarea prezentului ordin, Societatea Comercială de Transport cu Metroul București "Metrorex" - SA va edita *Instrucțiunile privind utilizarea boghiurilor speciale pentru transportul tronsoanelor de șină precum și circulația pe liniile de metrou a trenurilor care au în componere astfel de boghiuri - 340/1M.*

**Art. 4.** - Autoritatea Feroviară Română - AFER și Societatea Comercială de Transport cu Metroul București "Metrorex" - SA vor duce la îndeplinire prevederile prezentului ordin.

**Art. 5.** - La data intrării în vigoare a prezentului ordin, *Reglementările privind circulația trenurilor cu boghiuri speciale folosite la transportul șinelor de cale ferată pe liniile de metrou*, elaborate de către Societatea Comercială de Transport cu Metroul București "Metrorex" - SA în anul 2001, precum și alte dispoziții contrare își încetează aplicabilitatea.

**Art. 6.** - Prezentul ordin se publică în Buletinul AFER.

Ministrul transporturilor, construcțiilor și turismului,  
**GHEORGHE DOBRE**

București, 14.06.2005.  
Nr. 939.

**ORDIN****pentru aprobarea Instrucțiunilor pentru șeful de echipă întreținere cale - nr. 322 M**

În temeiul prevederilor art. 4 lit. e) ultima liniuță din Regulamentul de organizare și funcționare al Autorității Feroviare Române – AFER, aprobat prin Hotărârea Guvernului nr. 626/1998 privind organizarea și funcționarea Autorității Feroviare Române – AFER și ale art. 5 alin. (4) din Hotărârea Guvernului nr. 412/2004 privind organizarea și funcționarea Ministerului Transporturilor, Construcțiilor și Turismului, cu modificările și completările ulterioare,

ministrul transporturilor, construcțiilor și turismului emite următorul ordin:

**Art. 1.** - Se aprobă *Instrucțiunile pentru șeful de echipă întreținere cale – nr. 322 M* prevăzute în anexa care face parte integrantă din prezentul ordin.

**Art. 2.** - Prevederile prezentului ordin se aplică la Societatea Comercială de Transport cu Metroul București "Metrorex" – SA care asigură transportul de persoane cu metroul pe rețeaua de cale ferată subterană și supraterană, în activitatea de întreținere și reparații a căii de rulare, a șinei de contact și a tunelurilor.

**Art. 3.** - (1) Prezentul ordin intră în vigoare în termen de 90 de zile de la data aprobării.

(2) Până la data intrării în vigoare a prezentului ordin, Societatea Comercială de Transport cu Metroul București "Metrorex" – SA va asigura prin personalul propriu de specialitate instruirea și verificarea profesională a personalului cu atribuții în aplicarea *Instrucțiunilor pentru șeful de echipă întreținere cale - nr. 322 M.*

(3) În termen de 90 de zile de la aprobarea prezentului ordin, Societatea Comercială de Transport cu Metroul București "Metrorex" – SA va edita *Instrucțiunile pentru șeful de echipă întreținere cale - nr. 322 M.*

**Art. 4.** - Autoritatea Feroviară Română – AFER și Societatea Comercială de Transport cu Metroul București "Metrorex" – SA vor duce la îndeplinire prevederile prezentului ordin.

**Art. 5.** - La data intrării în vigoare a prezentului ordin, *Instrucția pentru întreținerea și repararea instalațiilor fixe de cale, a tunelului și construcțiilor speciale de metrou*, ediția 1978, elaborată de către Intreprinderea de Exploatare a Metroului și aprobată de către Ministerul Transporturilor și Telecomunicațiilor prin Departamentul Căilor Ferate, precum și alte dispoziții contrare își încetează valabilitatea.

**Art. 6.** - Prezentul ordin se publică în Buletinul AFER.

Ministrul transporturilor, construcțiilor și turismului,  
**GHEORGHE DOBRE**

București, 14.06.2005.  
Nr. 940.

**Vrei să construiești, să amenajezi, să mobilezi, să decorezi ?  
Dorești să angajezi un specialist sau cauți un loc de muncă  
în domeniul construcțiilor?**

**www.infoconstruct.ro**

**Cea mai mare bază de date (100000 de produse, 3000 de firme)**

**cu informații și imagini din domeniul  
construcțiilor și amenajărilor!**



**info CONSTRUCT®**

**Tel./Fax: 021 223 25 21 office@infoconstruct.ro**

**Mobil: 0742 109 308 camelia@infoconstruct.ro**

# CIRCUITE DE CALE FĂRĂ JOANTE ÎN TRACȚIUNEA ELECTRICĂ FERROVIARĂ DE MARE VITEZĂ, PREZENT ȘI PERSPECTIVE

*Ing. Matei Măhălean, inspector de stat teritorial la AFER Inspectoratul de Stat Feroviar Teritorial Cluj, doctorand la Universitatea Tehnică din Cluj - Napoca*

## 1. Circuitul de cale – Considerații generale

Pentru a defini circuitul de cale în linie, se folosește noțiunea de extremitate a circuitului de cale în linie, care permite precizarea punctelor sau zonelor între care se întinde un anumit circuit.

Extremitatea unui circuit de cale fiind în general un punct de discontinuitate electrică selectivă în linie, joanta izolantă reprezintă în acest sens un tip particular, un anumit mod de realizare a extremității.

Cea mai simplă posibilitate de a izola electric pentru canalul de control secțiunea aferentă circuitului de cale de restul liniei constă în utilizarea la extremitățile secțiunii a unor profile izolate în joanta de legătură între șine.

Joantele izolante sunt printre cele mai slabe elemente ale circuitului de cale. Aproximativ 25% pe liniile curente și 40 – 50 % în stații reprezintă procentele de nefuncționare a circuitului de cale, care revine în procesul de exploatare joantelor izolante. Probabilitatea funcționării ireproșabile a joantelor izolante în decursul unui an este de doar 0,97. În medie, la fiecare grup de 40 de joante izolante, anual apare un deranjament.

Metoda de fragmentare a liniei ferate în secțiuni izolate galvanic, utilizată în exclusivitate pentru liniile cu tracțiune neelectrică, nu satisface însă funcțional condițiile de circulație cu tracțiune electrică, pentru care linia ferată constituie firul de retur și nu corespunde tendințelor de sudare a șinelor în cazul vitezelor mari de circulație.

O primă posibilitate de utilizare a circuitelor de cale pentru tracțiunea în curent alternativ monofazat este oferită de înzestrarea fiecărui punct de separație a liniei cu bobine de joantă sau bobine de joantă - transformator.

Pentru a asigura anumite impedanțe terminale, necesare funcționării circuitului de cale, în multe cazuri se utilizează pe același principiu bobine de joantă - transformator.

Folosirea bobinelor de joantă și a bobinelor de joantă - transformator este foarte răspândită, cu toate că aceasta necesită un consum mare de materiale și de energie electrică, în special pentru cazul în care frecvența purtătoare a curentului de control este apropiată de frecvența curentului de tracțiune. În plus, utilizarea joantelor izolante nu este recomandată pentru liniile cu trafic intens, datorită fiabilității lor scăzute.

## 2. Circuite de cale fără joante pe secții cu tracțiune electrică feroviară de mare viteză

Datorită dezavantajelor pe care le prezintă joantele izolante în linie, o alternativă este introducerea în exploatare a circuitelor de cale fără joante izolante, renunțându-se la separarea galvanică dintre circuitele de cale vecine (ceea ce avantajează și sudarea șinelor), utilizând în acest scop atenuarea suficient de puternică a liniei (extremități de atenuare) sau rețele selective (extremități selective).

În funcție de proprietățile electrice ale acestor extremități, se poate face o clasificare a circuitelor de cale.

### 2.1. Circuite de cale cu extremități selective

Aceste circuite de cale se realizează pentru lungimi medii de linie. În acest caz, cele două extremități ale unui circuit de cale se realizează cu ajutorul unor rețele electrice selective.

Pentru banda frecvențelor purtătoare ale curentului de control între 1600 - 2800 Hz, valorile capacităților de acord ajung la sute de microfarazi, iar lungimea circuitului de cale ajunge la 1000 m. În locul inductivității șinelor, care are valori foarte mici, se pot folosi și inductivitățile convenabil ale unor bobine cuplate la șine, în aceste condiții circuitele acordate rezultând cu factori de calitate mult mai mari, ceea ce favorizează creșterea lungimii maxime și micșorarea consumului de energie electrică.

Utilizând inductanța proprie a liniei și folosind condensatoare montate special, se obțin rețele rezonante, denumite uneori în literatura de specialitate "joante electrice". Considerând o porțiune mică de linie scurtcircuitată cu un conductor de mică mică rezistență  $R_S$ , se obține schema echivalentă corespunzătoare (Fig. 1).



Figura 1 – Schema echivalentă a unei "joante electrice"



Figura 2 - Dependența impedanței de rezonanță cu frecvența

Frecvența de rezonanță va fi:

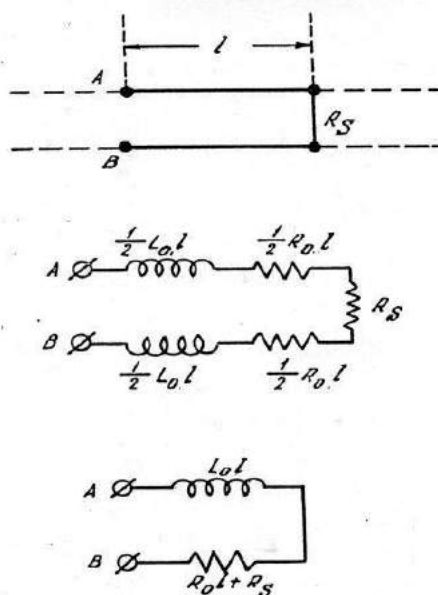
$$f = \frac{1}{2\pi\sqrt{L_0 l \cdot C}}, \tag{1}$$

iar impedanța la rezonanță:

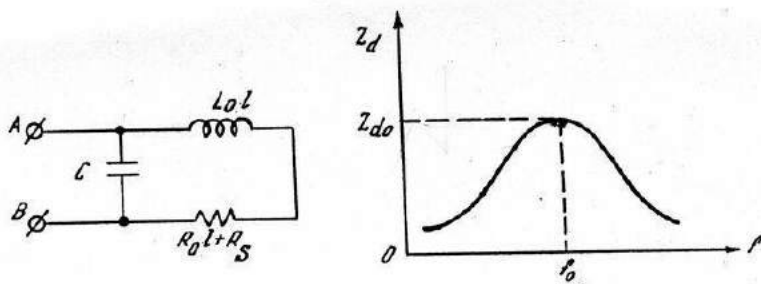
$$Z_{D0} = \frac{L_0 \cdot l}{C(R_0 l + R_s)}. \tag{2}$$

Acest tip de extremitate selectivă are un factor de calitate:

$$Q = \frac{\omega_0 L_0 \cdot l}{R_0 \cdot l + R_s} \tag{3}$$

de valoare scăzută, deoarece inductanța  $L_0$  și  $l$  sunt mici), iar frecvența unghiulară  $\omega_0$  de lucru a circuitului de cale nu poate fi luată prea mare din cauza atenuării induse.

Circuitele de cale cu extremități selective (Fig. 3) realizate până în prezent și care au fost introduse în exploatare au frecvențe de lucru cuprinse între 1600 și 3000 Hz, iar impedanța maximă (la rezonanță) de circa 4  $\Omega$ . Pentru a se obține un factor de calitate  $Q$  cât mai bun, scurtcircuitarea liniei se face cu ajutorul unui conductor de cupru (funie), având secțiunea de  $75\text{mm}^2$ .



Figura 3 - Schema unui circuit de cale cu extremități selective bilaterale

Circuitele rezonante serie  $C_f L_f$  servesc la blocarea curenților perturbatori către montajele emițător și receptor, curenții având frecvențe diferite de cea de lucru a circuitului respectiv de cale.

Pentru a evita orice posibilitate de răspuns fals, circuitele vecine se realizează pe frecvențe de lucru diferite. Un dezavantaj actual al acestui tip de circuit de cale este acela că necesită capacități  $C_e$  și  $C_r$  de valori relativ mari ( $50 \div 100 \mu F$ ), cu stabilitate termică ridicată pentru intervalul de temperatură de la  $-50^\circ C$  la  $+50^\circ C$ .

## 2.2. Circuite de cale cu extremități de atenuare

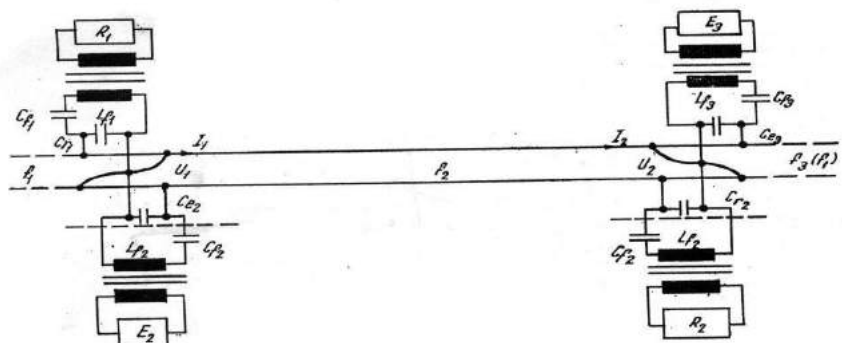
În cazul utilizării unor extremități de atenuare, emițătorul se cuplează la linie direct sau prin intermediul unei bucle de cuplaj, iar receptorul se cuplează întotdeauna prin buclă (cuplajul direct al receptorului duce la o zonă de sensibilitate în regim de șunt variabilă în limite largi, în funcție de conductanța lineică transversală, ceea ce este cu totul nerecomandabil pentru circuitele de cale lungi).

Datorită atenuării liniei, care devine importantă la frecvențe ridicate, semnalul de control poate avea amplitudini neglijabile peste o anumită distanță, față de punctul unde este conectat emițătorul.

Extremitatea de atenuare a unui circuit de cale reprezintă limita după care prezența șuntului nu mai influențează funcționarea receptorului, datorită atenuării ridicate introduse de porțiunea de linie

corespunzătoare. În acest fel, o anumită porțiune de linie este practic izolată față de restul liniei, pentru semnalul de control, iar extremitățile circuitului de cale nu mai sunt marcate nici măcar prin conexiuni ale aparaturii de emisie sau recepție.

Variația amplitudinii semnalului de control (Fig. 4) are loc după curba  $U = f(l)$  pentru  $G_0 = ct$ , conform ecuației propagării; în ipoteza că impedanța de intrare a receptorului  $Z_r$  este mai mare în raport cu impedanța caracteristică a liniei, această curbă este simetrică față de punctul zero (punctul de conectare a emițătorului la linie).

Dacă  $Z_r$  este compatibilă cu  $Z_c$ , curba  $U = f(l)$  va fi nesimetrică.



Figura 4 - Schema de principiu și variația amplitudinii semnalului de control  $U$  în funcție de lungimea  $l$ , a cărei origine se consideră în punctul de conectare a emițătorului (circuit liber)

La circuitele de cale fără joante, în cazul conectării obișnuite a receptorului de cale la două fire de șină (receptorul de cale cu preluare potențială) lipsește exactitatea necesară a limitelor circuitului de cale, ceea ce le face inutilizabile pentru comanda semnalelor luminoase ale blocului de linie automat. La apropierea trenului de capătul circuitului de cale pe care se află și de începutul circuitului de cale longitudinal – vecin, receptorul de cale al celui din urmă va intra în funcțiune și va conecta indicația roșu la semnalul luminos, ceea ce va conduce la o frânare urgentă a trenului, cu toate că nu există nici un obstacol pentru înaintarea acestuia.

Acest neajuns al circuitului de cale fără joante prevăzut cu receptor de cale potențial se elimină prin utilizarea receptorului de cale de curent.

Pentru obținerea limitării exacte a circuitelor de cale fără joante se poate utiliza o conectare inductivă a firelor de șină cu sursa de alimentare. Asupra efectului de șuntare a circuitului de cale fără joante cu receptor de cale de curent influențează prezența celui de-al doilea tren pe circuitul de cale învecinat dinspre receptorul de cale. Acțiunea de șuntare a trenului scade odată cu scăderea distanței celor două trenuri față de receptorul de cale de curent și cu creșterea rezistenței șuntului celui de al doilea tren.

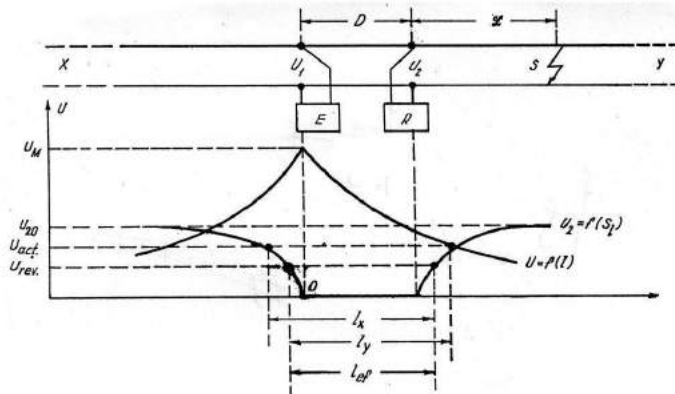
În cazul în care două trenuri se află în apropierea receptorului de curent, sensibilitatea la șunt a circuitului de cale este practic zero.

În cazul acesta, dispăre controlul ocupării circuitului de cale de către tren, partea din urmă a trenului va fi acoperită cu indicația roșu a semnalului luminos din cale, ceea ce prezintă pericol pentru circulația trenurilor. Astfel, la înrăutățirea condițiilor regimului de șunt al circuitelor de cale cu receptor de cale de curent, influențează prezența celui de-al doilea șunt de tren la capătul circuitului de cale longitudinal vecin, prin rezistența  $R_{s2} = 0$  conform schemei din Figura 5.



Figura 5 - Circuit de cale cu receptor de cale de curent

### 3. Concluzii

CNCF "CFR" S.A. consideră ca obiectiv strategic, pe termen lung, activitățile de modernizare, circulația trenurilor de călători cu viteza maximă de 200 km/oră și a trenurilor de marfă cu viteza maximă de 120 km/oră pe tronsoanele care nu cer investiții foarte mari, pe liniile existente, în trafic mixt de marfă și călători. Într-o primă etapă, această modernizare se face pentru viteză maximă de 160 km/oră, pentru încadrarea mai rapidă în parametrii AGC (Acordul European pentru marile linii internaționale de cale ferată, ratificat prin Legea 100/1996).

Integrarea în sistemele europene de transport feroviar impune realizarea unor noi tipuri de circuite de cale, moderne, similare cu cele ale altor administrații feroviare de infrastructură.

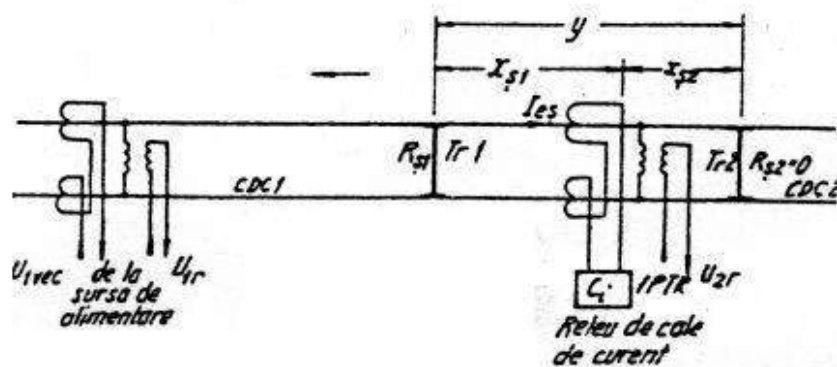
Din punct de vedere al dotării infrastructurii CFR cu circuite de cale și al performanțelor acestora, se desprind două direcții posibile:

- a. satisfacerea cerințelor pentru circulația în condiții de siguranță la vitezele actuale de circulație, sub 140 km/oră sau sporite până la 160 km/oră (în condițiile de exploatare existente);
- b. introducerea trenurilor de mare viteză (până la 200 km/oră) și asigurarea condițiilor de siguranță specifice circulației la această viteză.

În legătură cu prima direcție de abordare, trebuie ținut cont de faptul că, în ce privește tipurile de circuite de cale existente în exploatare, infrastructura CFR este dotată corespunzător, pe liniile electrificate, până la viteza de 160 km/oră.

Întrucât la CFR rezistența minimă de balast normată  $R_b$  min este de 1  $\Omega$ .Km, tipurile de circuite de cale cu performanțe similare de la alte administrații feroviare (în audiofrecvență) nu pot fi utilizate, întrucât impun ca  $R_b$  min să fie de 4  $\Omega$ .Km.

Totodată, întrucât la vitezele de circulație actuale (sau sporite până la 160 km/oră) se mențin trecerile la nivel (construirea de pasaje denivelate nu se justifică în prezent, datorită costului ridicat), se impune ca și instalațiile de automatizare să fie modernizate, inclusiv prin utilizarea de pedale electronice (în prezent nu se utilizează datorită, lipsei unor tipuri corespunzătoare).

În legătură cu cea de-a doua direcție de abordare a problemei, trebuie ținut cont de faptul că, la viteze mari, se impune eliminarea joantelor izolante (în linia curentă și pe liniile directe din stații), deci circuitele de cale pentru liniile de mare viteză trebuie să fie de tipul cu extremități electrice.

Circuitele de cale de acest tip existente la alte administrații feroviare nu pot fi utilizate în prezent pe liniile CFR, datorită valorii impuse pentru rezistența minimă de balast, de peste 4  $\Omega$ .km, iar construirea unor linii noi, specializate pentru trenurile de mare viteză, care să asigure îndeplinirea condiției de mai sus, nu se justifică în prezent datorită costurilor extrem de ridicate.

Soluția este aceea de modernizare a infrastructurii existente, prin eliminarea joantelor izolante și conceperea și utilizarea unor circuite de cale cu extremități electrice care să asigure lungimile actuale ale secțiunilor la valoarea rezistenței de balast de 1  $\Omega$ .Km.

### Bibliografie

1. Masayuky Matsumoto - Dependable Automatic Train Control System Using Digital Signals, Tehnical Report of IEICE.FTS 2000, jun. 2000;
2. Vladimir A. Minim, Joel N. Holyoak – Main Characteristics and Desing Principles of Signaling Blok Systems for Selected Operational Conditions, Joint Railroad Conference, Baltimore, Maryland, 4 - 6 apr. 1995;
3. J. Cattrain- Automatic Train Protection and Control European Railway Signaling, MID cap X 2003;
4. REFER SA (AFER) – Modernizarea circuitelor de cale în scopul sporirii siguranței circulației feroviare NI-AFER – 2000;
5. A.Stan – Centralizări electrodinamice, SCB-1982;
6. D. Râpeanu - Integrarea rețelei feroviare din România în Sistemul european de transport, Raport tehnic - MID 2003;
7. D. Dumitrescu - Metode noi de analiză și proiectare a circuitelor de cale, 1985;
8. Alexandrescu C.M. – Dispozitive de circuite electronice pentru telecomenzi, 1981;
9. O.C. Iancu - Contribuții la optimizarea proiectării circuitelor de cale pentru linii ferate electrificate, 1982;
10. V. Vătășescu - Circuite de cale în impulsuri, Brevet 57505.

**Lista furnizorilor feroviari autorizați conform OMT 290/2000  
în perioada 01.04.2005 – 30.06.2005**

Nr. crt.	Denumire societate Adresă sediu Telefon/Fax	Serie și nr. AFF	Data emiterii	Valabilitate viză Valabilitate AFF	Domeniul din AFF
1.	ABED NEGO COM S.R.L. ORADEA, Str. MILCOVULUI, Nr. 22/A, Bloc PB 50, Ap. 1, Județul BIHOR T/F: 0259/479.822	AF 2559 Înlocuiește AF 2274	06.06.2005	27.10.2006 27.10.2009	Reparații capitale, periodice și întreținere curentă linii CF; Reparații și întreținere lucrări de artă (poduri și podețe); Construcții, consolidări și apărări terasamente CF; Lucrări în zona de protecție și siguranță a căii, tăieri de vegetație și decolmatări poduri, podețe, șanțuri de scurgere; Sudarea șinelor de cale ferată; Construcții, reparații, consolidări, modernizări și întreținere clădiri cu specific feroviar, inclusiv instalațiile aferente (cu excepția celor de gaze naturale).
2.	ACVATOT S.R.L. BUCUREȘTI, Sector 2, Str. VASILE STROESCU, Nr. 11 T: 252.08.60; 252.07.96 F: 252.09.34	AF 2590 Valabil 1 AN	16.06.2005	15.06.2006 15.06.2006	Lucrări de subtraversare a căilor ferate prin foraj orizontal, cu diametre mici de 400 mm; Lucrări de instalații tehnico-sanitare pentru clădiri (apă, canalizare și utilizare a gazelor naturale) și sisteme (rețele) de alimentare cu apă, de canalizare și de distribuție a gazelor naturale.
3.	ADNA-SAN LUX S.R.L. ILVA MICĂ, Str. PRINCIPALĂ, Nr. 33, Județul BISTRIȚA-NĂSĂUD T: 0263/373.340 F: 0263/373.581	AF 2531	20.05.2005	19.05.2006 19.05.2010	Salubritate stații CF; Salubritate vagoane de călători; Construcții, reparații, întreținere clădiri cu specific feroviar, inclusiv instalațiile aferente (cu excepția celor de gaze naturale).
4.	ALEX & GEORGE IMPORT EXPORT S.R.L. CLUJ-NAPOCA, Calea TURZII, Nr. 86, Județul CLUJ T/F: 0264/591.644; 593.232	AF 2568 Înlocuiește AF 1042	09.06.2005	08.06.2006 08.06.2010	Montare, reparații și exploatare centrale termice; Subtraversări linii de cale ferată prin săpătură deschisă; Construcții, reparații, întreținere clădiri cu specific feroviar și instalații aferente.
5.	AMBAREX S.R.L. ALEȘD, Str. Ciocârliei, Bloc PB4, Ap. 3, Județul BIHOR T/F: 0259/340.711	AF 2574 Valabil 1AN	13.06.2005	12.06.2006 12.06.2006	Produse din metale ușoare și din tablă. Plăci pentru prevenirea crăpării traverselor din lemn pentru calea ferată.
6.	ANIVO IMPEX S.R.L. CLUJ-NAPOCA, Str. IULIU MOLDOVAN, Nr. 16, Județul CLUJ T/F: 0264/433.565	AF 2521 Înlocuiește AF 1686	16.05.2005	15.05.2006 15.05.2010	Construcții, reparații, întreținere poduri, podețe, viaducte CF; Construcții, reparații, întreținere linii CF în execuție manuală; Subtraversări linii de cale ferată; Apărări și consolidări terasamente; Construcții, reparații, întreținere instalații SCB, TTR, ELF, IFTE; Construcții, reparații, întreținere clădiri cu specific feroviar; Protecții anticorozive la structuri metalice.
7.	ANTREPRIZA CONSTRUCȚII MONTAJ LIRTRAC S.A. BUCUREȘTI, Sector 4, Sos. GIURGIULUI, Nr. 164, Bloc 4, Parter T/F: 0238/720.587	AF 2558 Înlocuiește AF 1401	06.06.2005	05.06.2006 05.06.2010	Întreținere curentă și reparație periodică linii de căi ferate; Reparații și întreținere cale de rulare și șina a 3-a pentru metrou.
8.	ARTECOM S.R.L. GOLOGANU, Com. Gologanu, Județul VRA T/F: 0237/244.149	AF 2547	30.05.2005	29.05.2006 29.05.2010	Articole tehnice din cauciuc pentru domeniul feroviar și metrou.
9.	ASAM S.A. IAȘI Str. AUREL VLAICU, Nr. 77, Județul IAȘI T: 0232/270.640 F: 0232/270.930	AF 2486 Înlocuiește AF 588-R	14.04.2005	13.04.2006 13.04.2010	Piese de schimb pentru vehicule de cale ferată; Material mărunț de cale.
10.	AVI S.R.L. CRAIOVA Str. RĂULUI, Nr. 393, Județul DOLJ T: 0251/427.865 F: 0251/427098	AF 2476 Înlocuiește AF 1952	04.04.2005	03.04.2006 03.04.2010	Articole tehnice din poliester armat cu fibră de sticlă.



Nr. crt.	Denumire societate Adresă sediu Telefon/Fax	Serie și nr. AFF	Data emiterii	Valabilitate viză Valabilitate AFF	Domeniul din AFF
11.	C.F. 33 ICIM ARAD S.A. ARAD, Calea AUREL VLAICU, Nr. 57, Județul ARAD, T/F: 0257/289.835; 289.657	AF 2588 Înlocuiește AF 962	15.06.2005	13.04.2006 13.04.2006	Lucrări de construcții, reparații (inclusiv refacții), întreținere linii CF și lucrări de artă, în execuție mecanizată și manuală; Lucrări de consolidare teren și apărări de maluri; Lucrări de protecție anticorozivă prin vopsire; Elemente prefabricate din beton și recondiționări ale acestora; Lucrări de semnalizare centralizare bloc de linie; Lucrări de instalații forță tracțiune electrică; Salubritate stații și vagoane; Revizia vagoanelor de marfă și călători.
12.	CAUTIBEL S.R.L. BRAȘOV, Str. Gloriei, Nr. 26, Bl. 314, Sc. B, Ap. 6, Județul BRAȘOV F: 0268/419.007 M: 0745041196	AF 2565 Înlocuiește AF 634-R	08.06.2005	07.06.2006 07.06.2010	Lucrări de construcții-montaj, întreținere, reparații instalații ECT (SCB, TTR, IFTE).
13.	CAVI-IMEXCO S.R.L. CRAIOVA, B-dul DACIA, Nr. 93, Bloc U3, Ap. 18, Județul DOLJ T/F: 0251/534.472	AF 2595 Înlocuiește AF 1764	21.06.2005	20.06.2006 20.06.2010	Proiectare, lucrări de construcții, reparații și întreținere pentru: - instalații fixe de tracțiune electrică – IFTE; - clădiri cu specific feroviar, inclusiv instalațiile aferente; - instalații de ridicat și căi de rulare; Lucrări de construcții, reparații și întreținere pentru: - instalații de centralizare electrodinamică – CED; - linii de cale ferată în execuție mecanizată; Protecții anticorozive pentru construcții metalice cu specific feroviar.
14.	CELPİ S.A. BUCUREȘTI, Sector 4, Str. ACȚIUNII, Nr. 2-4 T: 450.20.11 F: 450.47.08	AF 2591 Valabil 1AN	17.06.2005	16.06.2006 16.06.2006	Fabricare și montare construcții metalice și părți componente ale structurilor metalice, confecții metalice, bulonate sau sudate; Lucrări de acoperire și tratare a metalelor prin vopsire sau zincare termică.
15.	COLIN CONSTRUCT S.R.L. DEVA, Str. Gheorghe Barițiu, Nr. 12, Județul HUNEDOARA T/F: 0254/221.070	AF 2550 Înlocuiește AF 1726	01.06.2005	13.05.2006 13.05.2008	Reparații periodice și întreținere curentă linii CF, reparații capitale linii CF industriale, în execuție manuală, fără sudarea șinelor; Reparații, întreținere clădiri cu specific feroviar, cu instalațiile aferente, exclusiv gaze naturale; Salubritate clădiri cu specific feroviar.
16.	COMPANIA DE MECANICĂ FEROVIARĂ S.R.L. CRAIOVA, Str. UNIRII, Nr. 37, Județul DOLJ T/F: 0251/414.822	AF 2482	08.04.2005	07.04.2006 07.04.2006	Lucrări de reparații și întreținere clădiri cu specific feroviar, inclusiv instalații aferente (cu excepția celor de gaze naturale); Lucrări de întreținere curentă și reparații periodice linii CF în execuție manuală (exclusiv sudarea șinelor); Regenerarea și refolosirea materialului mărunț de cale.
17.	COMPANIA NAȚIONALĂ ROMARM S.A. – FILIALA S.C. UZINA MECANICĂ MIJA S.A. I.L. CARAGIALE, Com. I.L. CARAGIALE, Județul DÂMBOVIȚA T: 0245/660.278; F: 0245/212.460	AF 2496 Înlocuiește AF 362-R	25.04.2005	24.04.2006 24.04.2010	Ansambluri, subansambluri și piese de schimb pentru material rulant.
18.	CON METAL CF S.R.L. BUCUREȘTI, Sector 3, Str. Sold. Stelian Mihale, Nr. 13, Bloc PM93, Ap. 2 T: 0744655302	AF 2533 Valabil 1AN	20.05.2005	19.05.2006 19.05.2006	Construcții, reparații, întreținere linii ferate industriale, în execuție manuală; Construcții, reparații, întreținere clădiri cu specific feroviar și instalații aferente, exclusiv cele de gaze naturale; Subtraversări linii CF.
19.	CONDOR SERVICII S.R.L. CLUJ-NAPOCA, Str. BUREBISTA, Nr. 7, Județul CLUJ T/F: 0264/430.905	AF 2600 Valabil 1 AN	24.06.2005	23.06.2006 23.06.2006	Reparații, consolidări, modernizări și întreținere clădiri cu specific feroviar, inclusiv instalațiile aferente (cu excepția celor de gaze naturale).

Nr. crt.	Denumire societate Adresă sediu Telefon/Fax	Serie și nr. AFF	Data emiterii	Valabilitate viză Valabilitate AFF	Domeniul din AFF
20.	CONSAL TRADE S.R.L. CONSTANȚA, B-dul AUREL VLAICU, Nr. 52, Județul CONSTANȚA T: 0241/588.482 F: 0241/589.520	AF 2487 Înlocuiește AF 2084	15.04.2005	10.03.2006 10.03.2008	Reparații periodice și întreținere curentă linii CF, în execuție manuală, fără sudarea șinelor; Refacții linii CF industriale, în execuție manuală, fără sudarea șinelor; Construcții, reparații și întreținere clădiri cu specific feroviar, cu instalațiile aferente, exclusiv gaze naturale; Consolidări și apărări terasamente CF; Construcții, reparații, întreținere poduri și podețe CF.
21.	CONSELF GRUP S.R.L. CONSTANȚA, Str. MEDEEA, Nr. 1B, Județul CONSTANȚA T: 0241/543.146 F: 072126140203	AF 2506 Înlocuiește AF 1837	05.05.2005	04.05.2006 04.05.2010	Lucrări de construcții-montaj, reparații și întreținere pentru instalații de semnalizare, centralizare și bloc, SCB (SBW, CEM, CELS, CED, BLA, BAT, SAT, AUTOSTOP); Lucrări de construcții-montaj, reparații și întreținere pentru instalații IFTE (LC, EA-ELF).
22.	CONSTRANS S.R.L. BUCUREȘTI, Sector 1, Str. Polonă, Nr. 56, Ap. 2-5 T: 210.60.50 F: 210.79.66	AF 2503 Înlocuiește AF 902-R	04.05.2005	03.05.2006 03.05.2010	Proiectare și consultanță în domeniul feroviar.
23.	CONSTRUCT MOD S.R.L. ORADEA, Str. LOTRULUI, Nr. 9, Județul BIHOR T: 0259/476.990 F: 0259/447.359	AF 2478 Înlocuiește AF 594-R	05.04.2005	04.04.2006 04.04.2010	Construcții, reparații, întreținere linii CF în execuție mecanizată, fără sudarea șinelor; Consolidări și apărări terasamente CF; Construcții, reparații, întreținere poduri și podețe CF; Protecții anticorozive la construcții cu specific feroviar; Construcții, reparații, întreținere clădiri cu specific feroviar, cu instalațiile aferente, exclusiv gaze naturale.
24.	CONSTRUCȚII C.F.R. S.A. BUCUREȘTI, Sector 1, P-ța Gării de Nord, Nr. 1-3 T/F: 300.01.89; 317.03.12	AF 2581 Înlocuiește AF 2101	14.06.2005	13.06.2006 13.06.2010	Reparații și întreținere clădiri cu specific feroviar și instalații aferente, exclusiv cele de gaze naturale.
25.	CONSTRUCȚII COMPLEXE S.A. BUZĂU, Str. 1 DECEMBRIE 1918, Nr. 1BIS, Județul BUZĂU T/F: 0238/416.720	AF 2509 Înlocuiește AF 626-R	09.05.2005	08.05.2006 08.05.2010	Construcții, reparații și întreținere linii CF, în execuție mecanizată; Construcții, consolidări și apărări terasamente CF; Construcții, reparații și întreținere a clădirilor cu specific feroviar, inclusiv a instalațiilor aferente; Construcții, reparații și întreținere poduri CF; Prefabricate din beton cu utilizare feroviară.
26.	CONSTRUCȚII FERROVIARE DRUMURI PODURI S.R.L. COTU CIORII, Com. C.A. Rosetti, Județul BUZĂU F: 0238/720.587	AF 2557 Înlocuiește AF 2106	06.06.2005	06.06.2006 06.06.2007	Construcții, reparații și întreținere linii CF (fără sudarea șinelor), în execuție manuală; Construcții, consolidări și apărări terasamente CF; Construcții, reparații și întreținere poduri; Subtraversări linii CF prin săpătură deschisă.
27.	CONSTRUCȚII FERROVIARE S.A. TIMIȘOARA, Str. GHEORGHE POP DE BĂSEȘTI, Nr. 23, Județul TIMIȘ T: 0256/492.485; F: 0256/490.348	AF 2479 Înlocuiește AF 1632	05.04.2005	04.04.2006 04.04.2010	Construcții, reparații, întreținere lucrări de artă (excepție tunele și galerii de metrou); Reparații capitale linii CF, în execuție mecanizată, fără sudarea șinelor; Întreținere curentă și reparații periodice linii CF în execuție manuală, fără sudare șine.
28.	CONSTRUCȚII FERROVIARE TURNU SEVERIN S.A. DROBETA-TURNU SEVERIN, Str. Merilor, Nr. 16, Județul Mehedinți T/F: 0252/360.616	AF 2541 Înlocuiește AF 269-R	26.05.2005	25.05.2006 25.05.2010	Construcții, reparații și întreținere lucrări de artă (poduri, podețe, ziduri de sprijin); Refacții, reparații și întreținere linii CF în execuție manuală, fără sudarea șinelor; Apărări și consolidări de maluri și terasamente CF.
29.	CONVAS CONSTRUCT S.R.L. CONSTANȚA, Str. PANDURULUI, Nr. 41, Județul CONSTANȚA T: 0241/675.021, 557.716; F: 0241/513.064	AF 2548 Înlocuiește AF 2058	30.05.2005	29.05.2006 29.05.2010	Construcții, reparații, întreținere clădiri cu specific feroviar și instalații aferente, exclusiv cele de gaze naturale; Construcții, consolidări și apărări terasamente; Reparații și întreținere poduri și podețe; Construcții, reparații și întreținere peroane, rampe, cheiuri, drumuri de acces; Subtraversări linii CF prin foraj orizontal dirijat.

Nr. crt.	Denumire societate Adresă sediu Telefon/Fax	Serie și nr. AFF	Data emiterii	Valabilitate viză Valabilitate AFF	Domeniul din AFF
30.	CRILIN - CF S.R.L. CARANSEBEȘ, Aleea Bujorului, Nr. 5, Scara A, Ap. 4, Județul CARAȘ-SEVERIN T/F: 0255/511.705	AF 2499	27.04.2005	26.04.2006 26.04.2010	Reparații periodice și întreținere curentă linii CF, reparații capitale linii CF industriale, în execuție manuală fără sudarea șinelor.
31.	DIMAR S.R.L. BUCUREȘTI, Sector 2, Str. LEONIDA, Nr. 25 T/F: 212.12.19	AF 2475 Înlocuiește AF 2230	04.04.2005	22.04.2006 22.04.2008	Construcții, reparații și întreținere clădiri cu specific feroviar, inclusiv instalațiile aferente (exclusiv cele de gaze naturale); Construcții, reparații, întreținere peroane, rampe, cheiuri, drumuri de acces.
32.	DRUM POD CONSTRUCT S.R.L. CARANSEBEȘ, Calea SEVERINULUI, Nr. 30, Județul CARAȘ-SEVERIN T/F: 0255/516.337	AF 2532 Înlocuiește AF 2005	20.05.2005	16.02.2006 16.02.2009	Construcții, reparații, întreținere, modernizări clădiri cu specific feroviar, inclusiv instalații aferente (exclusiv cele de gaze naturale); Reparații, întreținere peroane pt. stații CF; Salubritate stații CF; Exploatare centrale termice.
33.	ELECTEO PROIECT S.R.L. CRAIOVA, Cart. LĂPUȘ, Bloc 33, Ap. 1, Județul DOLJ T/F: 0251/436.590 M: 0744692811	AF 2520 Înlocuiește AF 1270	16.05.2005	15.05.2006 15.05.2010	Instalații de încălzire prin inducție pentru montat/demontat bandaje, inele și carcase de rulmenți, inele labirint, pinioane și bușe și pentru tratament termic; Instalații pentru demagnetizarea bandajelor, carcaselor și inelelor de rulmenți, inelelor labirint, pinioanelor și bușelor; Instalații pentru măsurarea rezistenței osiei; Instalație pentru controlul magnetoscopic al inelelor de rulmenți; Instalație pentru îndreptat table la pereții laterali ai locomotivelor și vagoanelor; Instalație pt. compensarea factorului de putere; Aparate de verificare și control a câmpului magnetic remanent și a temperaturii.
34.	ELECTRIFICARE C.F.R. S.A. BUCUREȘTI, Sector 1, B-dul Dinicu Golescu, Nr. 38, mezanin, cam. 33 T: 224.84.22; F: 212.69.18	AF 2605	29.06.2005	28.06.2006 29.06.2010	Întreținere, reparații și construcții-montaj pentru linia de contact; Întreținere, reparații și construcții-montaj pentru instalațiile de energoalimentare și de comandă la distanță; Întreținere, reparații și construcții-montaj pentru instalațiile de electroalimentare; Proiectare instalații de electrificare; Întreținere și reparații drezine pantograf; Măsurători și verificări electrice; Intervenții operative în timpul deranjamentelor, evenimentelor și accidentelor feroviare.
35.	ELECTRO COMP S.R.L IAȘI, B-dul CHIMIEI, Nr. 14, Județul IAȘI T: 0232/236.278 INT.126 F: 0232/236.061	AF 2569 Înlocuiește AF 2112	09.06.2005	15.06.2006 15.06.2009	Construcții, reparații și întreținere linii CF industriale, în execuție manuală și/sau mecanizată, fără sudarea șinelor; Construcții, reparații și întreținere instalații IFTE.
36.	ELECTROPLAST S.A. BISTRIȚA, Str. SUBCETATE, Nr. 14, Județul BISTRIȚA-NĂSĂUD T: 0788362341 F: 0263/231.378	AF 2593 Valabil 1 AN	17.06.2005	16.06.2006 16.06.2006	Producția de conductoare și cabluri electrice destinate domeniului feroviar și cu metroul.
37.	ELECTROTERMOMETRIA S.R.L. PAȘCANI, Str. ȘTEFAN CEL MARE, Nr. 13, Județul IAȘI T: 0232/761.957 F: 0232/761.828	AF 2501 Înlocuiește AF 414-R	03.05.2005	02.05.2006 02.05.2010	Proiectare, execuție și furnizare de invertoare pentru lămpi fluorescente și elemente încălzitoare în tuburi metalice pentru instalații de automatizare utilizate în domeniul transportului feroviar și cu metroul.
38.	ELIND S.R.L.CRAIOVA, Str. I.D. SÎRBU, CART. EROILOR, Nr. 13, Etaj 2, Județul DOLJ T/F: 0251/580.415	AF 2572 Valabil 1 AN	13.06.2005	12.06.2006 12.06.2006	Proiectare, fabricare, reparare și întreținere echipamente electrice și electronice destinate vehiculelor de transport feroviar.
39.	EUROCARPATIC S.R.L. COMĂNEȘTI, Str. MIHAI VITEAZU, Bloc F4, Nr. 12, Județul BACĂU T/F: 0234/373.843 T: 0744474444	AF 2542 Valabil 1 AN	30.05.2005	29.05.2006 29.05.2006	Salubritate; Activități de intermediere în comerțul cu ridicata și cu amănuntul pentru produse cu utilizare în domeniul feroviar.
40.	EUROMETAL S.R.L. MICA, Nr. 237, Județul CLUJ T/F: 0264/223.223	AF 2490 Valabil 1 AN	18.04.2005	17.04.2006 17.04.2006	Întreținere curentă și reparație periodică linii CF în execuție manuală, fără sudarea șinelor.

Nr. crt.	Denumire societate Adresă sediu Telefon/Fax	Serie și nr. AFF	Data emiterii	Valabilitate viză Valabilitate AFF	Domeniul din AFF
41.	EUROPAN PROD S.A. PITEȘTI, Str. SF. VINERI, Nr. 33, Județul ARGEȘ T/F: 0248/223.520; 0250/748.901	AF 2498 Înlocuiește AF 2279	27.04.2005	21.06.2006 21.06.2009	Construcții, reparații capitale și întreținere linii CF, în execuție manuală/ mecanizată, fără sudarea șinelor; Componente prefabricate din beton armat și precomprimat; Construcții, reparații, consolidări și modernizări clădiri cu specific feroviar, inclusiv instalațiile aferente, cu excepția celor de gaze naturale; Construcții și montaj cale de rulare și energoalimentare; Construcții, reparații și întreținere lucrări de artă: poduri, podețe ziduri de sprijin, etc; Construcții, consolidări, reparații și apărări de maluri și terasamente CF; Decolmatări albi poduri, podețe, șanțuri, rigole, inclusiv tăieri și defrișări de vegetație în zona CF; Protecții anticorosive, vopsire tablere metalice și construcții metalice CF; Construcții montaj, reparații și întreținere instalații SCB, TTR, IFTE și ELF; Construcții, reparații și întreținere peroane, copertine, drumuri de acces CF; Subtraversări linii CF prin foraj orizontal sau prin săpătură deschisă; Comercializare materiale de cale ferată (șină, traverse, material metalic mărunț de cale).
42.	EUROPRACTIC S.R.L. BUCUREȘTI, Sector 2, Str. JUSTINIAN, Nr. 4 T/F: 619.16.65	AF 2530 Valabil 1 AN	20.05.2005	19.05.2006 19.05.2006	Construcții, reparații, întreținere cale de rulare pentru metrou, inclusiv șina a III-a; Construcții, reparații, întreținere clădiri cu specific feroviar, cu instalațiile aferente, exclusiv gaze naturale.
43.	EUROSERV CLEAN S.R.L. BUCUREȘTI, Sector 2, Str. Oteșani, Nr. 12, Bloc T1, Sc. 1, Etaj 6, Ap. 36 T/F: 335.21.39	AF 2563 Valabil 1 AN	07.06.2005	06.06.2006 06.06.2006	Salubritate (salubritate stații CF, stații de metrou, vagoane de călători, vagoane de dormit și cușetă, vagoane restaurant, bar și bistro).
44.	EUROSKY S.R.L. TÂRGU MUREȘ, Str. Decebal, Nr. 2, Ap. 11, Județul MUREȘ T/F: 0265/312.026	AF 2494 Valabil 1 AN	19.04.2005	18.04.2006 18.04.2006	Subtraversări de linii de cale ferată.
45.	EXMAN GROUP S.R.L. BUCUREȘTI, Sector 2, Str. Zece Mese, Nr. 10, Ap. 1 T/F: 210.33.88; 212.36.88; 212.36.89	AF 2472 Înlocuiește AF 1984	01.04.2005	30.03.2006 30.03.2010	Servicii de proiectare și consultanță tehnică pentru lucrări feroviare.
46.	FABMAR I.C.F. S.R.L. SLOBOZIA, Str. Miron Costin, Nr.-, Bloc 20A, Scara A, Etaj 4, Ap. 13, Județul IALOMIȚA	AF 2554	03.06.2005	03.05.2006 03.05.2009	Reparații periodice și întreținere curentă linii CF, în execuție manuală, fără sudarea șinelor; Reparații capitale linii de cale ferată industrială, în execuție manuală, fără sudarea șinelor.
47.	FAMC S.A. SUCEAVA, Calea UNIRII nr. 31A, Județul SUCEAVA T: 0232/257.816 F: 0232/257.178	AF 2523 Înlocuiește AF 1530	17.05.2005	16.05.2006 16.05.2010	Aparate de măsură și control pentru material rulant; Reparații și piese de schimb pentru mașini-unelte și utilaje de prelucrări mecanice material rulant; Piese de schimb pentru material rulant.
48.	FLASH TRADING HOUSE S.R.L. BUCUREȘTI, Sector 6, Str. CONSTANTIN NOICA, Nr. 173, Ap. 2 T: 233.42.54 F: 233.42.55	AF 2604 Înlocuiește AF 2164	29.06.2005	23.06.2006 23.06.2008	Proiectare, execuție, reparație și întreținere instalații electrice de iluminat și forță (ELF); Comercializare sisteme/corpur de iluminat, surse de iluminat, aparataj electric și accesorii pentru cabluri.
49.	FLINTAB S.R.L. PLOIEȘTI, Str. Toma Ionescu, Nr. 27, Județul PRAHOVA T: 0244/512.800 F: 0244/515.451	AF 2502 Valabil 1 AN	04.05.2005	03.05.2006 03.05.2006	Poduri basculă pentru cântărirea electronică a vagoanelor de cale ferată: - instalație de cântărire statică vagoane CF tip 5204/5206/5208/5218 - 5250/5290 (aparat de cântărire cu funcționare neautomată); - instalație de cântărire dinamică vagoane CF tip DL 1-60 și DL 2-100 (aparat de cântărire cu funcționare automată).

Nr. crt.	Denumire societate Adresă sediu Telefon/Fax	Serie și nr. AFF	Data emiterii	Valabilitate viză Valabilitate AFF	Domeniul din AFF
50.	GEOSTUD S.R.L. BUCUREȘTI, Sector 1, Str. Polonă (Spațiu Comercial), Nr. 56, MEZANIN + PARTER T: 210.78.09 F: 210.79.66	AF 2586 Valabil 1 AN	15.06.2005	14.06.2006 14.06.2006	Proiectare și consultanță în domeniul feroviar (studii geotehnice și hidrogeologice; studii de impact asupra mediului; Monitorizarea factorilor de mediu).
51.	GRAFOTIP S.R.L. MEDIAȘ, Str. Sălcii nr. 6, Județul SIBIU T/F: 0269/846.156	AF 2524 Înlocuiește AF 625-R	17.05.2005	16.05.2006 16.05.2010	Subtraversări linii CF, prin forare orizontală.
52.	GRANDEMAR S.A. CLUJ-NAPOCA, Str. Tebei, Nr. 5, Județul CLUJ T: 0264/354.908; F: 0264/354.905	AF 2497 Înlocuiește AF 2053	27.04.2005	15.04.2006 15.04.2009	Piatră spartă pentru balastarea liniilor de cale ferată, CARIERELE: POIENI, MORLACA și BOLOGA.
53.	HIDROMECHANICA S.A. BRAȘOV, B-dul 15 Noiembrie, Nr. 78, Județul BRAȘOV T: 0268/333.234 F: 0268/310.461	AF 2538 Înlocuiește AF 403-R	24.05.2005	23.05.2006 23.05.2010	Fabricarea și repararea de transmisii hidraulice și hidromecanice, turbosuflyante și reductoare inversoare.
54.	ICCO ELECTRIC S.R.L. BRAȘOV, Str. Școlii, Nr. 8, Județul BRAȘOV T: 0268/401.255 F: 0268/401.266	AF 2601 Înlocuiește AF 1725	27.06.2005	26.06.2006 26.06.2010	Proiectare, construcții-montaj, modernizare, reparații și întreținere instalații electrice.
55.	INSTITUTUL NAȚIONAL DE CERCETARE – DEZVOLTARE PENTRU MECANICĂ FINĂ – CEFIN RA BUCUREȘTI, Sector 2, Șos. PANTELIMON, Nr. 6-8 T: 252.30.68 F: 252.34.37	AF 2484 Înlocuiește AF 1669	13.04.2005	12.04.2006 12.04.2010	Termostate și presostate pentru material rulant.
56.	INTEGRAL CONSULTING R&D S.R.L. BUCUREȘTI, Str. Negustori, Nr. 14, Etaj 2, Ap. 7 T/F: 201.66.62	AF 2508 Valabil 1 AN	06.05.2005	05.05.2006 05.05.2006	Proiectare, cercetare-dezvoltare, consultanță, management, pentru material rulant feroviar și urban și componente pentru acestea; Sisteme informatice pentru material rulant feroviar și urban; Realizare modernizări material rulant prin introducerea de comandă de la distanță prin radio, sisteme informatice, echipamente electronice.
57.	INTEGRAL PROIECT S.A. BUCUREȘTI, Sector 3, B-dul BASARABIA, Nr. 256 T/F: 255.18.40	AF 2535 Înlocuiește AF 1652	23.05.2005	22.05.2006 22.05.2010	Proiectare, fabricație, service, reparare și modernizare pentru: - subansambluri mecanice, hidraulice, pneumatice, aparate electrice și electronice pentru material rulant feroviar și urban; - sisteme informatice pentru material rulant feroviar și urban; Proiectare, consultanță, reparare, service și modernizare pentru: - vehicule de material rulant pentru transport feroviar și urban; - mașini speciale de cale și de întreținere a căii.
58.	INTENS PREST S.R.L. PITEȘTI, Str. Lanariei (nouă), Nr. 6, Județul ARGEȘ T/F: 0248/214.986	AF 2516 Înlocuiește AF 982	12.05.2005	03.05.2005 03.05.2006	Reparații periodice și întreținere curentă linii CF, reparații capitale linii CF industriale, în execuție manuală, fără sudarea șinelor.
59.	INTER CONS ROM S.R.L. IAȘI, Str. străpungerii silvestru, Nr. 15, Bloc F, Scara B, Parter, Parter, Ap. 6 T/F: 0232/25.42.63	AF 2536 Înlocuiește AF 1361	23.05.2005	13.05.2006 13.05.2007	Construcții, reparații și întreținere linii CF; Construcții, reparații poduri CF; Construcții, consolidări, apărări terasamente CF și decolmatări albi; Protecție anticorozivă la structuri metalice utilizate în infrastructura feroviară; Subtraversări linii CF prin săpătură deschisă; Reparații și întreținere clădiri cu specific feroviar, inclusiv instalațiile aferente (cu excepția celor de gaze naturale); Construcții-montaj, reparații și întreținere instalații SCB, TTR, IFTE; Sudarea șinelor și reparații prin sudură a șinelor și pieselor aparatelor de cale (inimi, ace etc.).

Nr. crt.	Denumire societate Adresă sediu Telefon/Fax	Serie și nr. AFF	Data emiterii	Valabilitate viză Valabilitate AFF	Domeniul din AFF
60.	ÎNTREȚINERE MECANIZATĂ A CĂII FERATE S.A. BUCUREȘTI, Sector 1, Str. Inovatorilor, Nr. 36 T/F: 212.60.48	AF 2493	19.04.2005	18.04.2006 18.04.2010	Construcții, reparații, întreținere linii CF, în execuție mecanizată, fără sudarea șinelor; Revizii și reparații la mașinile și utilajele grele de cale, la vehiculele feroviare și la mașinile de mică mecanizare folosite la executarea lucrărilor CF.
61.	IPSAR S.A. VĂLENII DE MUNTE, B-dul Nicolae Iorga, Nr. 14, Județul PRAHOVA T: 0244/280.477 F: 0244/280.509	AF 2609 Înlocuiește AF 1641	30.06.2005	29.06.2006 29.06.2010	Conducte flexibile și elemente de legătură pentru sisteme de acționări hidraulice; Furtunuri metalice și industriale, compensatori de dilatare și silfoane.
62.	IRIDEX GROUP CONSTRUCȚII S.R.L. VOLUNTARI, Șos. Ștefănești Nr. 6-8, Județul ILFOV F: 240.20.56	AF 2480	06.04.2005	05.04.2006 05.04.2006	Construcții, reparații, modernizări, consolidări clădiri cu specific feroviar, inclusiv instalațiile aferente (exclusiv gaze naturale); Construcții, consolidări și apărări terasamente CF; Construcții, reparații și întreținere linii CF fără sudarea șinelor; Protecții anticorosive structuri metalice cu specific feroviar; Demolare construcții, terasamente CF și organizare de șantier; Furnizarea de materiale necesare în construcția, reparația și întreținerea infrastructurii feroviare (materiale geosintetice, conducte riflate din PEID, materiale speciale de construcții Fosroc etc.); Fabricarea de mortare, aditivi pentru betoane și elemente din beton și beton armat utilizate în infrastructura feroviară.
63.	JUNIOR GROUP S.R.L. CONSTANȚA, B-dul 1 MAI, Nr. 62, Bloc UM4, Scara A, Etaj 1, Ap. 5, Județul CONSTANȚA T: 0241/698.832 F: 0241/698.831	AF 2473 Valabil 1 AN	01.04.2005	31.03.2006 31.03.2006	Proiectare pentru sisteme de supraveghere și alarmare, sisteme de avertizare incendii, rețele de comunicații și tehnică de calcul; Furnizare, montaj și service pentru tehnică de calcul, sisteme de supraveghere și alarmare, sisteme de avertizare incendiu; Furnizare, montaj și service pentru instalații de radiocomunicații, rețele de fibră optică și cablare structurată cu echipamentele aferente.
64.	KETY STAR S.R.L. CONSTANȚA, Str. Ciocârliei, Nr. 5, Județul CONSTANȚA T/F: 0241/697.875	AF 2528 Înlocuiește AF 649-R	19.05.2005	18.05.2006 18.05.2010	Reparații periodice și întreținere curentă linii CF în execuție manuală, fără sudarea șinelor.
65.	KÖBER S.R.L. TURTUREȘTI, Com. GIROV, Județul NEAMȚ T: 0233/291.800 F: 0233/234.450	AF 2592 Înlocuiește AF 681-R	17.06.2005	16.06.2006 16.06.2010	Grunduri, chituri, vopsele, emailuri, lacuri, diluanți.
66.	LINSERV S.R.L. CRAIOVA, Str. PIAȚA GĂRII, Bloc 6, Scara 1, Etaj 4, Ap. 14, Județul DOLJ T/F: 0251/436.595	AF2551 Înlocuiește AF 2024	02.06.2005	01.06.2006 01.06.2010	Reparații periodice și întreținere curentă linii CF, în execuție manuală, fără sudarea șinelor.
67.	LOCOMAR S.R.L. ORADEA, Str. MOLDOVEI, Nr. 15, Bloc AN 49, Ap. 7, Județul BIHOR T/F: 0259/478.833	AF 2537 Înlocuiește AF 2062	23.05.2005	26.04.2006 26.04.2009	Revizii planificate și reparații accidentale la locomotive diesel.
68.	LOGISTIC SERVICES DANUBIUS S.R.L. TIMIȘOARA, Str. Avram Imbroane (stația CFR Timișoara Est), Nr. 1, Județul TIMIȘ F: 0256/306.074	AF 2517 Înlocuiește AF 2273	12.05.2005	26.10.2005 26.10.2005	Revizii tehnice la trenuri în stații CF (la compunere, în tranzit, la sosire).
69.	LONGHERSIN S.R.L. TIMIȘOARA, Str. TIMIȘ, Nr. 14, Etaj 2, Ap. 4, Județul TIMIȘ T/F: 0256/295.329 M: 0723358325	AF 2602 Înlocuiește AF 676-R	27.06.2005	26.06.2006 26.06.2010	Proiectare: - construcții și reparații linii CF, lucrări de artă, subtraversări căi ferate; - construcții și reparații clădiri cu specific feroviar, inclusiv instalațiile aferente; - instalații feroviare.

Nr. crt.	Denumire societate Adresă sediu Telefon/Fax	Serie și nr. AFF	Data emiterii	Valabilitate viză Valabilitate AFF	Domeniul din AFF
70.	LUMIR 2005 S.R.L. SATU MARE, Str. Astronauților, Bloc A 13, Ap. 43, Județul SATU MARE T: 0740348975	AF 2583 Valabil 1 AN	14.06.2005	13.06.2006 13.06.2006	Întreținere curentă și reparație periodică linii CF, în execuție manuală, fără sudarea șinelor; Construcții și reparații linii ferate industriale, fără sudarea șinelor; Subtraversări linii CF, în execuție manuală; Consolidări terasamente CF; Protecții anticorosive la structuri metalice, inclusiv înlocuirea platelajului la poduri metalice; Lucrări în zona de protecție și siguranță a căii (defrișări, decolmatări); Demolări și organizare de șantier.
71.	LUXTEN LIGHTING COMPANY TIMIȘOARA S.A. – SUCURSALA A.E.M. TIMIȘOARA, Calea BUZIAȘULUI, Nr. 26, Județul TIMIȘ T: 0256/490.927 F: 0256/490.928	AF 2518 Înlocuiește AF 501-R	12.05.2005	11.05.2006 11.05.2010	Aparate electrice analogice de măsurat indicatoare și accesoriile lor (șunturi și rezistențe adiționale) utilizate în domeniul transportului feroviar și cu metroul.
72.	MATCON HOUSE S.R.L. TOPALU, Com. Topalu, Județul CONSTANȚA T/F: 0241/619.884	AF 2527 Valabil 1 AN	19.05.2005	18.05.2006 18.05.2006	Reparații periodice și întreținere curentă linii CF în execuție manuală, fără sudarea șinelor.
73.	McCLAUDE Serv S.R.L. BUCUREȘTI, Sector 2, Str. Mr. Vasile Băcilă, Nr. 7, Scara 2, Etaj 1, Ap. 17 F: 655.26.40; 240.81.21	AF 2560 Valabil 1 AN	06.06.2005	05.06.2006 05.06.2006	Reparație și întreținere clădiri cu specific feroviar și instalații aferente, exclusiv cele de gaze naturale; Protecții anticorosive la structuri metalice.
74.	MECHEL TÂRGOVIȘTE S.A. (FOST COS) TÂRGOVIȘTE, Șos. Găești Nr. 9-11, Județul DÂMBOVIȚA T. 0245/632.553 F: 0245/640.097	AF 2584 Înlocuiește AF 621-R	14.06.2005	13.06.2006 13.06.2010	Produse și semifabricate din oțel pentru vehicule de cale ferată și rame electrice de metrou.
75.	MIHĂLȚAN PRESTĂRI SERVICII S.N.C. CLUJ-NAPOCA, Str. PARIS, Nr. 42, Județul CLUJ T/F: 0264/432.148	AF 2564 Înlocuiește AF 2301	07.06.2005	15.11.2006 15.11.2009	Salubritate (salubritate stații CF, vagoane de călători, vagoane de dormit și cușetă, vagoane restaurant, bar și bistro); Dezinsecție, deratizare, dezinsecție.
76.	MINPREST SERV S.A. ROVINARI, Str. TERMOCENTRALEI, Bloc S5, Scara 4, Județul GORJ T/F: 0253/3781.514	AF 2544 Valabil 1 AN	30.05.2005	29.05.2006 29.05.2006	Construcții, reparații și întreținere clădiri cu specific feroviar, inclusiv instalațiile aferente (exclusiv cele de gaze naturale); Reparații și întreținere linii CF, în execuție manuală, fără sudarea șinelor; Lucrări în zona de protecție și siguranță a căii (defrișări, decolmatări); Salubritate vagoane de călători; Deratizare, dezinsecție, dezinsecție; Exploatare centrale termice,.
77.	MITTAL STEEL HUNEDOARA S.A. HUNEDOARA, Piața IANCU DE HUNEDOARA, Nr. 1 T/F: 0254/711.798	AF 2511 Valabil 1 AN Înlocuiește AF 2380	09.05.2005	08.05.2006 08.05.2006	Revizii planificate și reparații accidentale locomotive diesel.
78.	MOLDOVIȚA NOUĂ S.R.L. DRĂGĂNEȘTI, Com. BRUSTURI – DRĂGĂNEȘTI, Județul NEAMȚ T/F: 0233/789.201	AF 2589 Înlocuiește AF 717-R	16.06.2005	15.05.2006 15.05.2010	Articole tehnice din cauciuc.
79.	PAN EXPERT EURO S.R.L. CONSTANȚA, B-dul TOMIS, Nr. 301, Bloc 5B, Etaj 9, Ap. 37, Județul CONSTANȚA T/F: 0241/656.583	AF 2562	06.06.2005	05.06.2006 05.06.2010	Întreținere curentă și reparație periodică linii de căi ferate; Reparație și întreținere cale de rulare și șina a 3-a pentru metrou.
80.	PETROM S.A. BUCUREȘTI SUCURSALA CRAIOVA CRAIOVA, Calea Brestei, Nr. 3, Județul DOLJ T: 0251/415.869 F: 0251/415.308	AF 2585 Valabil 1 AN	14.06.2005	13.06.2006 13.06.2006	Revizii planificate și reparații accidentale pentru locomotive tip LDH 1250 și LDE 2100.

Nr. crt.	Denumire societate Adresă sediu Telefon/Fax	Serie și nr. AFF	Data emiterii	Valabilitate viză Valabilitate AFF	Domeniul din AFF
81.	PETROTEL LUKOIL S.A. PLOIEȘTI, Str. MIHAI BRAVU, Nr. 235, Județul PRAHOVA T: 0244/544.151 F: 0244/512.031	AF 2575 Înlocuiește AF 1472	13.06.2005	12.06.2006 12.06.2010	Uleiuri minerale pentru vehicule feroviare.
82.	PRESCONSTRUCT OAȘ S.R.L. NEGREȘTI-OAȘ, Str. UNIRII, Bloc 8, Ap. 10, Județul SATU MARE T/F: 0252/313.210	AF 2597	22.06.2005	21.06.2006 21.06.2010	Construcții, reparații și întreținere linii CF, în execuție manuală, fără sudarea șinelor; Construcții, reparații și întreținere lucrări de artă (poduri, podețe, ziduri de sprijin); Lucrări de construcții și consolidări terasamente, refacere apărări de maluri, sfert de con (fără demontarea liniei CF); Construcții, reparații și întreținere clădiri cu specific feroviar, inclusiv a instalațiilor aferente; Protecție anticorosivă la structuri metalice (tablere, stâlpi); Hidroizolații, termoizolații, ignifugări la construcții feroviare; Construcții, reparații, întreținere peroane de linii CF, cheiuri, rampe de încărcare/descărcare, copertine și drumuri de acces.
83.	PRESTO CLEAN S.R.L. IAȘI, Str. Străpungerea Silvestru, Nr. 9, Bloc V1-V3, Scara B, Etaj 4, Ap. 14, Județul IAȘI T/F: 0235/411.911	AF 2571 Înlocuiește AF 2102	10.05.2005	02.06.2006 02.06.2008	Salubritate (salubritate stații CF, vagoane de călători, vagoane mesagerie); Dezinsecție, deratizare, dezinsecție.
84.	PROCETEL S.A. BUCUREȘTI, Sector 5, Calea Rahovei nr. 266-268 T: 031 700.26.14 F: 031 700.26.16	AF 2599 Înlocuiește AF 433-R	24.06.2005	23.06.2006 23.06.2010	Echipamente de telecomunicații și automatizare.
85.	PRODCOMPLEX S.A. TÂRGU MUREȘ, Str. GH. DOJA, Nr. 177, Județul MUREȘ T: 0265/253.460 F: 0265/252.970	AF 2556 Înlocuiește AF 622-R	06.06.2005	05.06.2006 05.06.2010	Pompe de ungere pentru locomotive și piese de schimb din materiale plastice pentru vagoane de cale ferată, rame electrice de metrou și infrastructură.
86.	PROMEX S.A. BRĂILA, Str. INDUSTRIEI, Nr. 17, Județul BRĂILA T: 0239/626.000 F: 0239/616.587	AF 2570 Înlocuiește AF 615-R	09.06.2005	08.06.2006 08.06.2010	Piese de schimb forjate/matrițate, turnate din oțel, fontă sau aliaje neferoase pt. vehicule de cale ferată (inclusiv osii montate); Prelucrări mecanice și reparații osii montate pentru vehicule de cale ferată; Construcții metalice pt. infrastructura feroviară.
87.	PROMIN PROD S.R.L. VÂNĂTORI-NEAMȚ, Județul NEAMȚ T/F: 0233/251.734	AF 2489 Înlocuiește AF 372-R	18.04.2005	17.04.2006 17.04.2010	Articole tehnice din cauciuc.
88.	RC-CF TRANS S.R.L. BRAȘOV, Str. Carpaților, Nr. 24, Județul BRAȘOV T/F: 0268/310.697	AF 2540	25.05.2005	24.05.2006 24.05.2010	Întreținere și reparații linii CF, fără sudare șine; Întreținerea și repararea instalațiilor SCB; Întreținerea și repararea clădirilor cu specific feroviar, exclusiv instalațiile aferente; Revizii tehnice la trenuri (la compunere, în tranzit, la sosire).
89.	REGIA AUTONOMĂ DE TRANSPORT TIMIȘOARA TIMIȘOARA, B-dul TAKE IONESCU, Nr. 56, Județul TIMIȘ T/F: 0256/433.354	AF 2577 Valabil 1 AN	13.06.2005	12.06.2006 12.06.2006	Construcții, reparații, întreținere linii de cale ferată în execuție manuală și mecanizată; Lucrări de sudare, încărcare, polizare a șinelor de cale ferată.
90.	REEE S.A. MEDIAȘ, Str. GLORIA nr. 5, Județul SIBIU T: 0269/845.901 F: 0269/831.231	AF 2477 Înlocuiește AF 535-R	05.04.2005	04.04.2006 04.04.2010	Relee electrice; Micromotoare electrice; Aparataj electric de joasă tensiune.
91.	REMAR S.A. PAȘCANI, Str. GĂRII, Nr. 18, Județul IAȘI T: 0232/718.300 F: 0232/765.140	AF 2525 Înlocuiește AF 689-R	17.05.2005	16.05.2006 16.05.2010	Proiectarea, fabricarea, modernizarea și repararea vag. de călători, poșta și marfă; Proiectarea, fabricarea și repararea de piese de schimb și subansambluri destinate materialului rulant de cale ferată; Proiectarea și fabricarea de standuri și dispozitive speciale destinate verificării și încercării produselor feroviare utilizate în activitățile de construire, modernizare, întreținere și reparare a materialului rulant de cale ferată.



Nr. crt.	Denumire societate Adresă sediu Telefon/Fax	Serie și nr. AFF	Data emiterii	Valabilitate viză Valabilitate AFF	Domeniul din AFF
92.	REMARUL 16 FEBRUARIE S.A. CLUJ-NAPOCA, Str. Tudor Vladimirescu, Nr. 2-4, Județul CLUJ T: 0264/435.276 F: 0264/432.299	AF 2515 Înlocuiește AF 665-R	11.05.2005	10.05.2006 10.05.2010	Reparații și modernizări locomotive și vagoane pentru ecartament normal și îngust; Fabricare și furnizare de piese metalice turnate, forjate și prelucrate mecanic; Fabricare și furnizare de piese din cauciuc.
93.	REMODIS S.R.L. CLUJ-NAPOCA, Str. Craiova, Nr. 2, Ap. 3, Județul CLUJ T: 0264/448.709 F: 0264/448.079	AF 2549 Înlocuiește AF 1861	31.05.2005	30.09.2006 30.09.2008	Revizii periodice și reparații accidentale la locomotivele diesel hidraulice.
94.	REVIVO S.R.L.MEDIAȘ, Șos. SIBIULUI nr. 51, bloc 39, ap. 12, Județul SIBIU T/F: 0269/830.805	AF 2566 Valabil 1 AN	09.06.2005	08.06.2006 08.06.2006	Subtraversări linii de cale ferată.
95.	ROMPETROL RAFINARE S.A. CONSTANȚA, Drumul DJ 226 KM 23, Județul CONSTANȚA T: 0241/506.242 F: 0241/506.929	AF 2510 Înlocuiește AF 1693	09.05.2005	08.05.2006 08.05.2010	Combustibili pentru motoare diesel de tracțiune feroviară.
96.	RONERA RUBBER S.A. BASCOV, Județul ARGEȘ T: 0248/270.390 F: 0248/270.389	AF 2512 Înlocuiește AF 1302	09.05.2005	08.05.2006 08.05.2010	Articole tehnice din cauciuc pentru domeniul feroviar și metrou.
97.	RULMENTUL S.A. BRAȘOV, Str. 13 Decembrie, Nr. 96, Județul BRAȘOV T: 0268/428.222 F: 0268/421.744	AF 2485 Înlocuiește AF 518-R	13.04.2005	12.04.2006 12.04.2010	Rulmenți radiali, radiali-axiali și pentru transmisii cardanice, pentru material rulant.
98.	S.C. CENTRUL PENTRU SERVICII DE RADIOCOMUNICAȚII S.R.L. BUCUREȘTI, Sector 3, B-dul BUREBISTA, Nr. 3, Bloc D16, Scara 2, Etaj 2, Ap. 42 T: 326.10.84 F: 326.10.88	AF 2567 Valabil 1 AN	09.06.2005	08.06.2006 08.06.2006	Proiectare, comercializare, instalare-montaj, punere în funcțiune, service garanție și post-garanție pentru sisteme și echipamente de telecomunicații, sisteme și echipamente de înregistrare voce-date, sisteme și echipamente pentru achiziții și transmisii de date, monitorizarea și controlul la distanță al proceselor (SCADA).
99.	S.E.C.O.L. S.P.A. ROMA ITALIA SUCURSALA ROMÂNIA RÂMNICU VÂLCEA, Str. Cerna, Nr. 21, Județul VÂLCEA T/F: 0250/733.161	AF 2504 Valabil 1 AN	04.05.2005	03.05.2006 03.05.2006	Construcții, reparații, întreținere linii CF, în execuție mecanizată, inclusiv sudarea șinelor; Construcții, reparații, întreținere lucrări de artă (poduri, podețe, viaducte, ziduri de sprijin, tuneluri); Construcții, reparații, întreținere apărări și consolidări de maluri, corecții de albie; Construcții, reparații, întreținere clădiri cu specific feroviar, inclusiv instalațiile aferente (exclusiv cele de gaze naturale); Construcții, reparații, întreținere terasamente CF, inclusiv defrișări și curățiri de șanțuri.
100.	SAVIUC COM S.R.L. SUCEAVA, Str. Florilor, Nr. 9, Județul SUCEAVA T/F: 0230/516.898	AF 2608 Înlocuiește AF 2026	29.06.2005	07.03.2006 07.03.2009	Salubritate (stații CF, vagoane călători, vagoane de dormit și cușetă); Reparații și întreținere clădiri cu specific feroviar, cu instalațiile aferente, exclusiv gaze naturale.
101.	SIELTE ROMÂNIA S.A. BUCUREȘTI, Sector 6, Str. G-RAL PETRE POPOVĂȚ T: 223.82.46 F: 221.99.37	AF 2529 Înlocuiește AF 2020	20.05.2005	19.05.2006 19.05.2010	Livrare de echipamente, execuție lucrări de construcții-montaj și service pentru:- instalații TTR (inclusiv cablu optic și transmisiuni de date), instalații electrice ELF și IFTE;- instalații acustice și vizuale de semnalizare a incendiilor, efracțiilor și supravegherea accesului.
102.	SINTEZA S.A. ORADEA, Șos. Borșului, Nr. 35, Județul BIHOR T: 0259/444.969 F: 0259/462.224	AF 2491 Înlocuiește AF 1440	18.04.2005	17.04.2006 17.04.2010	Produse chimice: grunduri, vopsele, emailuri, diluanți.
103.	SINTO CHIM S.R.L. BRAȘOV, Str. Cernei, Nr. 1-3, Bloc E 7, Scara A, Ap. 15, Județul BRAȘOV T: 0232/713.300 F: 0232/765.140	AF 2519 Înlocuiește AF 2088	16.05.2005	15.05.2006 15.05.2010	Chituri poliesterice pentru domeniul feroviar și metrou.

Nr. crt.	Denumire societate Adresă sediu Telefon/Fax	Serie și nr. AFF	Data emiterii	Valabilitate viză Valabilitate AFF	Domeniul din AFF
104.	SNTFC „CFR CĂLĂTORI” S.A. – RTFC BRAȘOV REVIZIA DE VAGOANE SIBIU SIBIU, Str. 1 Decembrie 1918, Nr. 6, Județul SIBIU T/F: 0269/213.894; 0269/211.227	AF 2573 Înlocuiește AF 1490	13.06.2005	16.02.2006 16.02.2006	Reparații accidentale la vagoane CF; Revizii tehnice la trenuri în stații CF (la compunere, în tranzit, la sosire); Prelungirea termenului de revizie periodică prin revizii tehnice intermediare de tip RTI 1 și RTI 3.
105.	SNTFC „CFR CĂLĂTORI” S.A. – RTFC BRAȘOV – REVIZIA DE VAGOANE TÂRGU MUREȘ TÂRGU MUREȘ, Str. Liviu Rebreanu, Nr. 56, Județul MUREȘ T/F: 0265/260.579	AF 2596 Înlocuiește AF 1236	21.06.2005	20.06.2006 20.06.2010	Revizii tehnice la trenuri în stații CF (la compunere, în tranzit, la sosire); Prelungirea termenului de revizie periodică la vagoane de călători prin revizii tehnice intermediare; Reparații defecte accidentale la vagoanele de călători; Repararea periodică a semiacuplărilor metalice de abur la vagoanele de călători.
106.	SNTFC „CFR CĂLĂTORI” S.A. – RTFC TIMIȘOARA REVIZIA DE VAGOANE CARANSEBEȘ Str. Nicolae Bălcescu, Nr. 127, Județul CARAȘ SEVERIN F: 0255/515.127	AF 2561 Înlocuiește AF 1351	07.06.2005	06.06.2006 06.06.2010	Reparații accidentale (DA) la vagoane CF; Revizii tehnice la trenuri în stații CF (la compunere, la sosire, în tranzit).
107.	SNTFC „CFR” CĂLĂTORI S.A. – RTFC CLUJ REVIZIA DE VAGOANE CLUJ CLUJ NAPOCA, Str. Fabricii de Chibrituri, Nr. FN, Județul CLUJ F: 0264/433.205	AF 2526 Înlocuiește AF 1352	18.05.2005	17.05.2006 17.05.2010	Revizia tehnică a trenurilor în stații CF (la compunere, în tranzit, la sosire); Prelungirea termenului de revizie periodică la vagoane de călători prin revizii tehnice intermediare; Reparații defecte accidentale la vag. CF; Reparații piese de schimb și subansambluri,
108.	SNTFC „CFR” CĂLĂTORI S.A. – REGIONALA TRANSPORT FEROVIAR DE CĂLĂTORI IAȘI – REVIZIA DE VAGOANE SUCEAVA SUCEAVA, Str. Nicolae Iorga, Nr. 7, Județul SUCEAVA T: 0722650759; F: 0230/517.277	AF 2514 Înlocuiește AF 1209	11.05.2005	10.05.2006 10.05.2010	Revizia tehnică a trenurilor în stații CF (la compunere, în tranzit, la sosire); Prelungirea termenului de revizie periodică la vagoane de călători prin revizii tehnice intermediare; Reparații defecte accidentale la vagoane CF.
109.	SNTFM „CFR MARFĂ” S.A. – SUCURSALA BUCUREȘTI REVIZIA DE VAGOANE TÂRGOVIȘTE TÂRGOVIȘTE, Str. Gării, nr. 1, Județul DÂMBOVIȚA F: 0245/613.772	AF 2534 Înlocuiește AF 1772	23.05.2005	22.05.2006 22.05.2010	Revizii tehnice la trenuri (la compunere, la sosire, în tranzit); Reparații curente și accidentale (RC/DA) la vagoanele de marfă.
110.	SNTFM „CFR MARFĂ” S.A. – SUCURSALA CRAIOVA REVIZIA DE VAGOANE TURCENI TURCENI, Județul GORJ T/F: 0253/334.380	AF 2505 Înlocuiește AF 1663	04.05.2005	03.05.2006 03.05.2010	Reparații accidentale la vagoane CF și revizii tehnice la trenuri în stații CF (la compunere, în tranzit, la sosire).
111.	SNTFM „CFR MARFĂ” S.A. – SUCURSALA TIMIȘOARA REVIZIA DE VAGOANE SIMERIA TRIAJ BĂCIA, sat TÂMPA, Str. Gării, Nr. 2, Județul HUNEDOARA F:0723111035 T: 073375603; T CFR: 882/2112	AF 2553 Înlocuiește AF 1018	03.06.2005	02.06.2006 02.06.2010	Revizii tehnice la trenuri în stații CF (la compunere, în tranzit, la sosire).
112.	SNTFM „CFR MARFĂ” SA – SUCURSALA CLUJ REVIZIA DE VAGOANE VALEA LUI MIHAI VALEA LUI MIHAI, Str. Gării, Nr. 15, Județul BIHOR T/F: 0259/355.427	AF 2492 Înlocuiește AF 1142	25.04.2005	24.04.2006 24.04.2010	Reparații accidentale la vagoane CF și revizii tehnice la trenuri în stații CF (la compunere, la sosire, în tranzit).
113.	SNTFM „CFR” MARFĂ S.A. – SUCURSALA CLUJ REVIZIA DE VAGOANE TURDA TURDA, Str. Fabricilor Nr. 53, Județul CLUJ T/F: 0264/315.571	AF 2522 Înlocuiește AF 1114	16.05.2005	15.05.2006 15.05.2010	Reparații accidentale la vagoane CF și revizii tehnice la trenuri în stații CF (la compunere, în tranzit, la sosire).
114.	SNTFM „CFR” MARFĂ S.A. – SUCURSALA CRAIOVA REVIZIA DE VAGOANE ROȘIORI ROȘIORI DE VEDE, Str. Gării nr. 3, Județul TELEORMAN T/F: 0247/464.117	AF 2513 Înlocuiește AF 1585	10.05.2005	21.09.2006 21.09.2006	Revizii tehnice la trenuri în stații CF (la compunere, la sosire, în tranzit).

Nr. crt.	Denumire societate Adresă sediu Telefon/Fax	Serie și nr. AFF	Data emiterii	Valabilitate viză Valabilitate AFF	Domeniul din AFF
115.	SOCIETATEA COMERCIALĂ DE EXPLOATARE A VAGOANELOR DE DORMIT, CUȘETĂ, RESTAURANT ȘI BAR „CFR – GEVARO” S.A. BUCUREȘTI, Sector 1, P-ța GĂRII DE NORD, Nr. 1-3 T/F: 222.49.59	AF 2555 Înlocuiește AF 593-R	06.06.2005	05.06.2006 05.06.2010	Exploatarea vagoanelor de dormit, cușetă, restaurant și bar în trafic intern și internațional.
116.	SOCIETATEA COMERCIALĂ DE ÎNTREȚINERE ȘI REPARAȚII VAGOANE DE CĂLĂTORI CFR - S.I.R.V. BRAȘOV S.A. BRAȘOV, Str. Crișana, Nr. 31, Județul BRAȘOV T/F: 0268/390.208	AF 2552 Înlocuiește AF 1103	03.06.2005	02.05.2006 02.05.2010	Revizii și reparații la vagoane CF; Fabricarea și repararea de piese de schimb pentru materialul rulant feroviar.
117.	SOCIETATEA COMERCIALĂ LUCRĂRI DE ÎNTREȚINERE REPARAȚII ȘI CONSTRUCȚII DE UTILAJE DE CALE FERATĂ SIRCUC TIMIȘOARA S.R.L. TIMIȘOARA, Str. GĂRII, Nr. 2, Județul TIMIȘ T/F: 0256/496.865	AF 2545 Înlocuiește AF 1900	30.05.2005	10.11.2006 10.11.2008	Construcția utilajelor de mică mecanizare pentru întreținerea, repararea și construcția liniilor CF și de metrou; Reparații și întreținere la utilajele de mică mecanizare pentru întreținerea, repararea și construcția liniilor CF și de metrou; Reparații și întreținere la utilajele grele de cale, confecții metalice, piese de schimb pentru utilaje grele de cale utilizate la repararea și întreținerea liniilor CF; Reparații și întreținere frâne de cale și joante izolate lipite de tipul 49, 54e, 60 și 65; Confecționarea aparatelor pentru ungerea șinelor în curbe și aparate de cale CF și metrou; Repararea și întreținerea aparatelor pentru ungerea șinelor în curbe și aparate de cale CF și metrou; Protecție anticorozivă prin vopsire la construcții metalice CF, exclusiv tablărie metalice.
118.	SOCIETATEA COMERCIALĂ STAȚII DE SPĂLARE VAGOANE DE MARFĂ DE UZ GENERAL „C.F.R. – S.S.V.M.” S.A. BUCUREȘTI, Sector 1, Str. Marmurei T: 223.06.60 F: 212.62.98	AF 2543 Înlocuiește AF 589-R	30.05.2005	29.05.2006 29.05.2010	Curățarea, spălarea și dezinfectarea vagoanelor de marfă, de uz general,
119.	SOCIETATEA NAȚIONALĂ A LIGNITULUI OLTENIA S.A. TÂRGU JIU, Str. Tudor Vladimirescu, Nr.1-15, Județul GORJ T: 0253/371.180; 371.185 F: 0253/371.122	AF 2603 Valabil 1 AN	27.06.2005	26.06.2006 26.06.2006	Reparații și întreținere linii CF industriale, în execuție manuală, fără sudarea șinelor.
120.	SOMET S.A. BUCUREȘTI, Sector 3, B-dul THEODOR PALLADY, Nr. 133 B T: 345.13.70; 345.51.27 F: 345.15.70	AF 2594 Înlocuiește AF 1395	21.06.2005	03.06.2006 03.06.2007	Construcții, reparații și întreținere clădiri cu specific feroviar, cu instalațiile aferente (exclusiv cele de gaze naturale); Demolări de construcții și organizare de șantier; Lucrări de foraje și sondaje pentru construcții; Lucrări de învelitori, șarpante, terase, izolații și protecție anticorosivă; Construcții și reparații tuneluri, pasaje subterane, terasamente și apărări de maluri; Construcții, întreținere și reparații linii CF, în execuție mecanizată (exclusiv sudarea căii); Confecționarea suporturilor metalici de ținere a liniei de contact (șina a III-a).
121.	SPECON S.R.L. IAȘI, Str. POMPEI, Nr. 12, Județul IAȘI T/F: 0232/210.281	AF 2587 Înlocuiește AF 2206	15.06.2005	13.09.2006 13.09.2009	Întrețineri și reparații periodice a liniilor de cale ferată, în execuție manuală / mecanizată, fără sudarea șinelor; Reparații capitale a liniilor de cale ferată, în execuție manuală/ mecanizată fără sudarea șinelor; Construcții căi ferate. Racorduri de linii la rețeaua CF.

Nr. crt.	Denumire societate Adresă sediu Telefon/Fax	Serie și nr. AFF	Data emiterii	Valabilitate viză Valabilitate AFF	Domeniul din AFF
122.	STRUCTURAL CONS S.R.L. SLOBOZIA, Str. Lacului, Nr.-, Bloc G110, Scara B, Etaj 4, Ap. 105, Județul IALOMIȚA T/F: 434.38.16	AF 2495 Înlocuiește AF 2040	20.04.2005	19.04.2006 19.04.2007	Construcții, reparații și întreținere clădiri cu specific feroviar, inclusiv instalațiile aferente (cu excepția celor de gaze naturale); Construcții, reparații și întreținere linii CF (ecartament normal, îngust și larg), inclusiv sudarea șinelor; Subtraversări linii CF prin săpătură deschisă și foraj orizontal; Construcții, consolidări, reparații și întreținere terasamente CF; Construcții, reparații și întreținere poduri CF; Construcții-montaj instalații SCB; Proiectare și consultantă în domeniul infrastructurii feroviare și metrou; Realizarea căii fără joante, prin sudură electrică/aluminotermică; Controlul nedestructiv al șinelor.
123.	SUBEX S.A. BACĂU, Str. MILCOV, Nr. 3-5, Județul BACĂU T: 0234/532.600 F: 0234/517.440	AF 2500 Înlocuiește AF 1433	28.04.2005	27.04.2006 27.04.2010	Fabricarea organelor de asamblare.
124.	SWIETELSKY CONSTRUCȚII FEROVIARE S.R.L. BUCUREȘTI, Sector 3, Str. Traian, Nr. 48, Bloc Corp A T: 317.22.02; F: 317.22.01	AF 2582 Înlocuiește AF 2083	14.06.2005	12.05.2006 12.05.2009	Construcții, reparații și întreținere linii CF (inclusiv prepararea și realizarea stratului de formă); Construcții și reparații lucrări de artă (inclusiv decolmatări și defrișări); Construcții, reparații, întreținere clădiri cu specific feroviar, inclusiv instalații aferente (exclusiv cele de gaze naturale); Construcții, reparații peroane, rampe, cheiuri, treceri de nivel; Construcții, reparații infrastructură și suprastructură cale de rulare și șina a 3-a pt. metrou.
125.	TANOPEX S.R.L. CRAIOVA, Str. 24 ianuarie, Nr. 7, Județul DOLJ T/F: 0251/545.409	AF 2483 Înlocuiește AF 527-R	11.04.2005	10.04.2006 10.04.2010	Articole din piele, înlocuitori piele și material textil; Mobilier pentru vehicule feroviare.
126.	TEHNICA NOUĂ LIBERĂ S.R.L. BUCUREȘTI, Sector 2, Str. LITOVOI VOEVOD, Nr. 67 T/F: 242.25.72	AF 2481 Înlocuiește AF 1005	08.04.2005	07.04.2006 07.04.2010	Articole tehnice din cauciuc și mase plastice pentru material rulant.
127.	TEHNOTON S.A. IAȘI, Calea Chișinăului, Nr. 43, Județul IAȘI T: 0232/233.900; 233.188 F: 0232/231.740	AF 2488 Înlocuiește AF 636-R	18.04.2005	17.04.2006 17.04.2010	Fabricare, reparare transformatoare, produse bobinate, inductori de cale; Fabricare, reparare echipamente electronice, electrotehnice; Fabricare produse mase plastice.
128.	TERNA S.A. GRECIA SUCURSALA BUCUREȘTI BUCUREȘTI, Sect. 1, Str. Academiei, Nr. 39-41, Scara B, Etaj 2, Ap. 10, T: 312.03.31; 312.09.23 F: 315.22.09	AF 2580	14.06.2005	13.06.2006 13.06.2010	Construcții, reparații și întreținere clădiri cu specific feroviar, inclusiv instalațiile aferente, fără gaze naturale; Construcții, reparații și întreținere linii CF în execuție manuală/mecanizată, fără sudare șine; Construcții, reparații și întreținere lucrări de artă (poduri, podețe, ziduri de sprijin); Decolmatări albi poduri, podețe, șanțuri, drenuri, inclusiv tăieri și defrișări de vegetație în zona de protecție a căii; Construcții, reparații și apărări de maluri și terasamente CF.
129.	TOPEX PUBLIC SWITCHING S.A. BUCUREȘTI, Sector 1, Str. Feleacului Nr. 10 T: 232.04.24 F: 232.31.56	AF 2507 Înlocuiește AF 1478	06.05.2005	05.05.2006 05.06.2010	Fabricație de instalații și echipamente de telecomunicații; Montaj, reparații și service pentru instalații și echipamente de telecomunicații și rețele de transmisiuni de voce și date.
130.	TRANSCONFORT CON S.R.L. NEGREȘTI-OAȘ, Str. MESTEACĂNULUI, Nr. 43, Județul SATU MARE T/F: 0261/853.397 0261/854.691	AF 2474 Valabil 1 AN	04.04.2005	03.04.2006 03.04.2006	Reparații, întreținere clădiri cu specific feroviar, cu instalațiile aferente, exclusiv gaze naturale; Decolmatări de albi, șanțuri, rigole și defrișări, tăieri de vegetație; Subtraversări linii CF prin foraj orizontal.
131.	TRANSFEROVIAR GRUP S.A. CLUJ-NAPOCA, Str. T. Vladimirescu nr. 2-4, Jud. CLUJ T/F: 0264/403.101	AF 2579 Înlocuiește AF 2434	13.06.2005	03.03.2006 03.03.2010	Revizia tehnică a trenurilor în stații CF (la compunere, în tranzit, la sosire); Întreținere curentă și reparații periodice linii CF, în execuție manuală.

Nr. crt.	Denumire societate Adresă sediu Telefon/Fax	Serie și nr. AFF	Data emiterii	Valabilitate viză Valabilitate AFF	Domeniul din AFF
132.	TRIPLEX S.R.L. GALAȚI, Str. DOMNEASCĂ, Nr. 69, Bloc A, Scara 2, Ap. 21, Județul GALAȚI T/F: 0236/314.752	AF 2546 Valabil 1 AN Înlocuiește AF 992-R	30.05.2005	29.05.2006 29.05.2006	Reparații și întreținere poduri CF; Construcții, reparații și întreținere linii CF, în execuție mecanizată; Activități de consultanță, proiectare, testări și expertizări tehnice în domeniul infrastructurii feroviare.
133.	VEST CONSTRUCT S.R.L. BRAȘOV, Str. Mihai Viteazu, Nr. 40, Bloc 60, Scara C, Ap. 1, Județul BRAȘOV T/F: 0268/426.551	AF 2598 Înlocuiește AF 1781	22.06.2005	21.06.2006 21.06.2010	Repararea și întreținerea clădirilor cu specific feroviar și a instalațiilor aferente (cu excepția celor de gaze naturale); Lucrări de întreținere a zonei aferente căii ferate, decolmatare șanțuri și defrișări; Revopsirea tablierelor metalice. Vopsitorie anticorosivă a grinzilor și stâlpilor metalici de susținere a traseelor IFTE; Refacția liniilor de cale ferată industriale, în execuție manuală, fără sudarea șinelor; Lucrări de întreținere curentă, reparație periodică a liniilor de cale ferată, în execuție manuală, fără sudarea șinelor; Lucrări de întreținere și reparație a podurilor CF; Construcții-montaj, reparații și întreținere instalații SCB, TTR, IFTE, ELF; Reparații și consolidări terasamente CF (consolidări și apărări de maluri).
134.	VIAROM CONSTRUCT S.R.L. BUCUREȘTI, Sector 1, Str. BANU ANTONACHE, Nr. 71, Bloc 108, Scara B, Ap. 20 T: 242.06.87; 242.06.88 F: 242.06.90	AF 2539 Valabil 1 AN	24.05.2005	23.05.2006 23.05.2006	Construcții, reparații, întreținere linii CF, în execuție manuală/mecanizată, fără sudarea șinelor; Construcții, reparații, întreținere clădiri cu specific feroviar și instalații aferente, exclusiv cele de gaze naturale.

**Lista agenților economici cărora li s-au retras autorizațiile de furnizori feroviari  
în perioada 01.04.2005 – 30.06.2005 pentru nerespectarea prevederilor OMT 290/2000**

Nr. crt.	Agent economic	Serie și nr. autorizație	Data emiterii	Data retragerii
1.	EL MONT S.R.L. BUCUREȘTI	AF 1087	24.08.2001	13.04.2005
2.	ARGILLON ROMÂNIA (IZOCER S.A. TURDA)	AF 444-R	29.01.2002	13.04.2005
3.	DUMIAN S.R.L. BRAȘOV	AF 1073	25.07.2001	22.04.2005
4.	SINTOMEC S.A. ORADEA	AF 812-R	18.02.2003	29.03.2005
5.	INTERMASTERS IMPEX S.R.L. ȘIMLEUL SILVANIEI	AF 283	21.09.1999	25.05.2005
6.	COM - BETON S.A. IAȘI	AF 1671	24.03.2003	22.04.2005
7.	DAN – MEGAFORST S.R.L. CARAȘ SEVERIN	AF 1670	24.03.2003	13.04.2005
8.	METALBAC & FARBE S.A. MĂGURA	AF 965	17.04.2001	12.04.2005
9.	MIA IMPORT EXPORT S.R.L. CLUJ NAPOCA	AF 1281	18.03.2002	14.04.2005
10.	TOTREP SRL NEGREȘTI OAȘ	AF 1258	01.03.2002	20.04.2005
11.	GEOPUROM S.R.L. CLUJ NAPOCA	AF 1555	18.11.2002	21.04.2005
12.	S.C. R.R. CONSTRUCT S.R.L. ARAD	AF 1650	26.02.2003	26.04.2005
13.	METALINE CONSULT S.R.L. TIMIȘOARA	AF 2006	17.02.2004	04.05.2005
14.	R.G. HOLZ COMPANY S.R.L. FRASIN	AF 2049	05.04.2004	05.04.2005
15.	STEGRIAL S.R.L. BRĂIEȘTI	AF 2093	24.05.2004	05.04.2005
16.	ROGO CONSTRUCT S.R.L. NEGREȘTI OAȘ	AF 1676	27.03.2003	18.05.2005
17.	JVI IMPEX S.R.L. NEGREȘTI OAȘ	AF 1780	03.07.2003	19.05.2005
18.	DRUMEX IMPORT EXPORT S.R.L. CLUJ	AF 835-R	01.04.2002	11.05.2005
19.	GEOTER PROIECT S.R.L. PITEȘTI	AF 1231	06.02.2002	27.05.2005
20.	TUNELE BRAȘOV S.R.L. BRAȘOV	AF 2034	15.03.2004	24.05.2005
21.	VORA S.R.L. BRAȘOV	AF 2046	31.03.2004	02.06.2005
22.	CONFERD S.A. BUMBEȘTI-JIU, GORJ	AF 1685	31.03.2003	03.06.2005
23.	HIDROMINERAL S.A. GRECI – CARIERA IZVOARELE VII-MĂCIN, GRECI, TULCEA	AF 1642	21.02.2003	16.06.2005
24.	LINUS S.R.L. TIMIȘOARA	AF 1343	26.04.2002	14.06.2005

**Lista agenților economici care au obținut agremente tehnice feroviare eliberate de  
Autoritatea Feroviară Română - AFER în perioada 01.04.2005 - 30.06.2005**

Nr. crt.	Denumirea agentului economic furnizor	Agrement tehnic feroviar seria AT				
		Nr.	Data emiterii	Valabilitate	Domeniul	Clasa de risc
1.	2010 S.R.L. CONSTANTA	394	31.05.2005	30.05.2006	Reparatii si intretinere cladiri cu specific ferov. si instalatii aferente, exclusiv cele de gaze naturale	2A
2.	ABED NEGO COM S.R.L. ORADEA	456	15.06.2005	14.06.2006	Constructii cladiri cu specific feroviar si instalatii aferente, exclusiv cele de gaze naturale	2A
		457	15.06.2005	14.06.2006	Reparatii si intretinere cladiri cu specific ferov. si instalatii aferente, exclusiv cele de gaze naturale	2A
		492	27.06.2005	26.06.2007	Intretinere curenta si reparatii periodice linii CF, in executie manuala, fara sudarea sinelor	1A
		493	27.06.2005	26.06.2007	Reparatie si intretinere poduri de cale ferata	1A
		494	27.06.2005	26.06.2007	Reparatia capitala a liniilor CF industriale, in executie manuala, fara sudarea sinelor	1A
3.	ADDINOL LUBRICANTS ROMANIA S.R.L. BUCURESTI	468	20.06.2005	19.06.2006	Addinol gearoil gh sae 85w-90	2B
		469	20.06.2005	19.06.2006	Addinol super truck md 1048 sae 10w-40	2B
		470	20.06.2005	19.06.2006	Addinol atf d ll e	2B
4.	ANIVO IMPEX S.R.L. CLUJ NAPOCA	350	16.05.2005	15.05.2006	Aparari si consolidari de terasamente CF	1A
		352	16.05.2005	15.05.2006	Subtraversari linii de cale ferata	1A
		353	16.05.2005	15.05.2006	Constructie, reparatie si intretinere poduri, podete, viaducte CF	1A
5.	APRODEX S.R.L. PASCANI	283	19.04.2005	18.04.2007	Reparatii periodice si intretinere curenta linii CF in executie manuala, fara sudarea sinelor	1A
6.	ARCOM S.A. BUCURESTI	233	08.04.2005	07.04.2007	Reparatii si intretinere cladiri cu specific feroviar , inclusiv a instalatiilor aferente (cu exceptia celor gazelor naturale)	2A
7.	ART CONSTRUCTII '92 S.A. URZICENI	425	06.06.2005	05.06.2006	Constructii, reparatii peroane si drumuri de acces pentru linii de cale ferata	2B
		426	06.06.2005	05.06.2006	Lucrari de protectie anticoroziva a suprafetelor metalice la poduri, podete si instalatii C.F.	2B
8.	AS CONSTRUCT S.A. TARGU FRUMOS	293	22.04.2005	21.04.2006	Repararea si intretinerea cladirilor cu specific feroviar si instalatii aferente	2A
9.	ASTALDI S.P.A. ITALIA-SUCURSALA ROMANIA BUCURESTI	225	06.05.2005	05.05.2006	Constructii linii de metrou, in executie mecanizata, fara sudarea sinelor cale de rulare pe traverse din beton tip B2	1A
		226	06.05.2005	05.05.2006	Constructii linii de metrou, in executie mecanizata, fara sudarea sinelor cale de rulare pe piatra sparta	1A
		227	06.05.2005	05.05.2006	Constructii montaj energoalimentare sina a 3-a (linia de contact)	1A
10.	AZZARRO S.R.L. BRASOV	321	04.05.2005	03.05.2007	Salubrizare statii CF	2A
		322	04.05.2005	03.05.2007	Salubrizare vagoane de calatori	2A
11.	BELGIAN INVESTIMENT S.A. CONSTANTA	281	19.04.2005	18.04.2006	Constructii linii de cale ferata	1A
		282	19.04.2005	18.04.2006	Amenajari si consolidari terasamente CF	1B
		347	16.05.2005	15.05.2006	Subtraversari ale liniilor de cale ferata prin sapatura deschisa	1A
		348	16.05.2005	15.05.2006	Subtraversari ale liniilor de cale ferata prin foraj orizontal	1B
12.	BOMBARDIER TRANSPORTATION UK LTD UNITED KINGDOM	235	07.04.2005	06.07.2005	Sistem automat de protectie a trenurilor - atp proiect: magistrala II a metroului din bucuresti	1A
		246	12.04.2005	11.07.2005	Interlocking systems ebiblock 950 (statiile piata victoriei 1, piata romana, universitatii)	1A
		247	12.04.2005	11.07.2005	Interlocking systems ebiblock 950 (statiile piata unirii 2, tineretului, eroii revolutiei)	1A
		331	05.05.2005	04.08.2005	Interlocking systems ebiblock 950 (statiile Constantin Brancoveanu; Piata Sudului; Aparatorii Patriei)	1A
		332	05.05.2005	04.08.2005	Interlocking systems ebiblock 950 (statiile IMGB;depoul IMGB)	1A

Nr. crt.	Denumirea agentului economic furnizor	Agrement tehnic feroviar seria AT				
		Nr.	Data emiterii	Valabilitate	Domeniul	Clasa de risc
13.	C.C.C.F. - BUCURESTI FILIALA FEROTRANS C.C.C.F. CHITILA S.A.	424	03.06.2005	02.06.2007	Revizia rularii la vagoanele de marfa	1A
14.	C.F.R. IRLU S.A. - SECTIA IRLU ADJUD (INCLUSIV PUNCTUL DE LUCRU BARBOSI TRIAJ) ADJUD	416	02.06.2005	23.08.2006	Revizii planificate tip (PTAE), RAC, RT, R1, R2 si reparatii accidentale tip RIT, RIR, RAD, RA la locomotive DE 5100Kw	1A
		417	02.06.2005	23.08.2006	Revizii tehnice tip: PTAE (PTH3), R15, RT, R1, R2, 2R2 si reparatii accidentale tip RIT, RIR, RAD, RA la locomotive tip LDH 1250 CP	1A
		418	02.06.2005	23.08.2006	Revizii tehnice tip: PTAE (PTH3), R15, RT, R1, R2, 2R2, R3 si reparatii accidentale tip RIT, RIR, RAD, RA la locomotive tip LDE 2100 CP	1A
15.	C.F.R. IRLU S.A. – SECTIA IRLU BRAILA	230	06.04.2005	08.11.2006	Revizii tehnice tip: (PTH3), R15, RT, R1, R2, 2R2 si reparatii accidentale tip RIT, RIR, RAD, RA la locomotive tip LDH 1250 CP	1A
16.	C.F.R. IRLU S.A. – SECTIA IRLU BUZAU	273	18.04.2005	11.07.2006	Revizii tehnice tip: PTAE (PTH3), R15, RT, R1, R2, 2R2, R3 si reparatii accidentale tip RIT, RIR, RAD, RA la locomotive tip LDE 2100 CP	1A
		274	18.04.2005	11.07.2006	Revizii tehnice tip: PTAE (PTH3), R15, RT, R1, R2, 2R2, R3 si reparatii accidentale tip RIT, RIR, RAD, RA la locomotive tip LE 5100 kW	1A
		275	18.04.2005	11.07.2006	Revizii tehnice tip: PTAE (PTH3), R15, RT, R1, R2, 2R2, R3 si reparatii accidentale tip RIT, RIR, RAD, RA la locomotive tip LDH 1250 CP	1A
17.	C.F.R. IRLU S.A. – SECTIA IRLU CARANSEBES	270	18.04.2005	11.07.2006	Revizii tehnice tip: PTAE (PTH3), R15, RT, R1, R2, 2R2, R3 si reparatii accidentale tip RIT, RIR, RAD, RA la locomotive tip LDE 2100 CP	1A
		271	18.04.2005	11.07.2006	Revizii tehnice tip: PTAE (PTH3), R15, RT, R1, R2, 2R2, R3 si reparatii accidentale tip RIT, RIR, RAD, RA la locomotive tip LE 5100 kW	1A
		272	18.04.2005	11.07.2006	Revizii tehnice tip: PTAE (PTH3), R15, RT, R1, R2, 2R2, R3 si reparatii accidentale tip RIT, RIR, RAD, RA la locomotive tip LDH 1250 CP	1A
		279	18.04.2005	17.04.2007	Revizii tehnice tip: PTAE, RAC, RT, R1, R2 si reparatii accidentale tip RIT, RIR, RAD, RA la locomotive tip LE 3400 kW	1A
		280	18.04.2005	17.04.2007	Revizii tehnice tip: PTAE, RT, R1, R2, 2R2 si reparatii accidentale tip RIT, RIR, RAD, RA la locomotive tip LDH 450/700 CP	1A
18.	C.F.R. IRLU S.A. – SECTIA IRLU CRAIOVA	259	13.04.2005	11.07.2006	Revizii tehnice tip: PTAE (PTH3), R15, RT, R1, R2 si reparatii accidentale tip RIT, RIR, RAD, RA la locomotive tip LDE 2100 CP	1A
		260	13.04.2005	11.07.2006	Revizii tehnice tip: PTAE (PTH3), R15, RT, R1, R2 si reparatii accidentale tip RIT, RIR, RAD, RA la locomotive tip LDH 1250 CP	1A
		261	13.04.2005	11.07.2006	Revizii tehnice tip: PTAE (PTH3), R15, RT, R1, R2 si reparatii accidentale tip RIT, RIR, RAD, RA la locomotive tip LE 5100 kw	1A
19.	C.F.R. IRLU S.A. – SECTIA IRLU PASCANI	253	13.04.2005	20.06.2006	Revizii tehnice tip: PTAE (PTH3), R15, RT, R1, R2, 2R2 si reparatii accidentale tip RIT, RIR, RAD, RA la locomotive tip LDE 2100 CP	1A
		254	13.04.2005	20.06.2006	Revizii tehnice tip: PTAE (PTH3), R15, RT, R1, R2, 2R2 si reparatii accidentale tip RIT, RIR, RAD, RA la locomotive tip LDH 1250 CP	1A
		255	13.04.2005	20.06.2006	Revizii tehnice tip: PTAE (PTH3), R15, RT, R1, R2, 2R2 si reparatii accidentale tip RIT, RIR, RAD, RA la locomotive tip LE 5100 KW	1A
20.	C.F.R. IRLU S.A. – SECTIA PIATRA OLT	484	22.06.2005	18.07.2006	Revizii tehnice tip: PTAE (PTH3), R15, RT, R1, R2, 2R2, R3 si reparatii accidentale tip RIT, RIR, RAD, RA la locomotive tip LDE 2100 CP	1A
		485	22.06.2005	18.07.2006	Revizii tehnice tip: PTAE (PTH3), R15, RT, R1, R2, 2R2 si reparatii accidentale tip RIT, RIR, RAD, RA la locomotive tip LDH 1250 CP	1A
21.	C.F.R. IRLU S.A.- SECTIA IRLU ORADEA	296	22.04.2005	13.09.2006	Revizii tehnice tip: PTAE (PTH3), R15, RT, R1, R2, 2R2, R3 si reparatii accidentale tip RIT, RIR, RAD, RA la locomotive tip LDE 2100 CP	1A
		297	22.04.2005	13.09.2006	Revizii tehnice tip: PTAE (PTH3), R15, RT, R1, R2, 2R2 si reparatii accidentale tip RIT, RIR, RAD, RA la locomotive tip LDH 1250 CP	1A

Nr. crt.	Denumirea agentului economic furnizor	Agrement tehnic feroviar seria AT				
		Nr.	Data emiterii	Valabilitate	Domeniul	Clasa de risc
22.	CALA CONSTRUCT S.R.L. TARGU MURES	464	17.06.2005	14.04.2007	Subtraversari cai de comunicatie cu conducte si protectii ale acestora, utilizand dispozitive de foraj orizontal dirijat tip ditch witch	2B
		465	17.06.2005	14.04.2007	Subtraversari cai de comunicatie cu conducte si protectii ale acestora, utilizand dispozitive de percutie essing push	1A
23.	CAROMET S.A. CARANSEBES	411	03.06.2005	02.06.2007	Angrenaje de tractiune coroana-pinion pentru boghiuri de locomotive diesel electrice de 1250/1300/2100 CP si locomotive electrice de 3400/5100 KW	1B
24.	CAUTIBEL S.R.L. BRASOV	481	22.06.2005	21.06.2006	Lucrari de constructii montaj a instalatiilor LC ale CF electrificate DE 25 KV - 50 HZ	1B
		482	22.06.2005	21.06.2006	Lucrari de reparare si intretinere a instalatiilor LC ale CF electrificate DE 25 KV - 50 HZ	1B
25.	CFR - I.R.V. S.A. CONSTANTA, SECTIA I.R.V. ROSIORI (INCLUSIV LINIILE DE REPARATII PIATRA OLT SI ISALNITA) ROSIORII DE VEDE	378	27.05.2005	26.05.2007	Revizia rularii la vagoanele de marfa	1A
26.	CFR - I.R.V. S.A. CONSTANTA, SECTIA I.R.V. ORADEA (INCLUSIV LINIA DE REPARATII TURDA) ORADEA	336	09.05.2005	08.05.2007	Revizia intermediara a franei la vagoanele de marfa (rif 1 si rif 2)	1A
		337	09.05.2005	08.05.2007	Revizia rularii la vagoanele de marfa	1A
		338	09.05.2005	08.05.2007	Reparatii curente si defecte accidentale (RC/DA) la vagoanele de marfa	1A
27.	CFR - I.R.V. S.A. CONSTANTA, SECTIA I.R.V. SUCEAVA (INCLUSIV LINIA DE REPARATII IASI - PUNCTUL DE LUCRU SOCOLA) SUCEAVA	265	14.04.2005	08.02.2007	Revizia rularii la vagoanele de marfa	1A
		266	14.04.2005	24.01.2007	Revizia intermediara a franei la vagoanele de marfa (RIF1 si RIF2)	1A
28.	CFR - I.R.V. S.A. CONSTANTA SECTIA I.R.V. ROSIORI (INCLUSIV LINIILE DE REPARATII PIATRA OLT, CRAIOVA, ISALNITA, TURCENI, BRADU DE SUS, GOLESTI, RAURENI) ROSIORII DE VEDE	379	27.05.2005	26.05.2007	Reparatii curente si defecte accidentale (RC/DA) la vagoanele de marfa	1A
29.	CFR - I.R.V. S.A. CONSTANTA, SECTIA I.R.V. ROSIORI (INCLUSIV LINIA DE REPARATII PIATRA OLT) ROSIORII DE VEDE	486	23.06.2005	22.06.2007	Prelungirea cu 12 luni a termenului de revizie periodica la vagoanele de marfa	1A
30.	CFR IRV S.A. CONSTANTA - SECTIA IRV PALAS CONSTANTA	239	11.04.2005	10.04.2007	Revizia intermediara a franei la vagoanele de marfa (RIF1)	1A
		240	18.05.2005	17.05.2007	Revizia rularii la vagoanele de marfa	1A
31.	CFR-I.R.V. S.A. CONSTANTA-SECTIA I.R.V. CURTICI (inclusiv linia de reparatii CARANSEBES TRIAJ si linia de reparatii RONAT TRIAJ) CURTICI	257	28.04.2005	27.04.2007	Reparatii curente si defecte accidentale (RC/DA) la vagoanele de marfa	1A
32.	CFR-I.R.V. S.A. CONSTANTA, SECTIA I.R.V. BARBOSI TRIAJ (inclusiv liniile de reparatii BARBOSI TRIAJ, ADJUD, BORZESTI, GALATI, BRATES)	458	15.06.2005	14.06.2007	Reparatii curente si defecte accidentale (RC/DA) la vagoanele de marfa	1A
33.	CFR-I.R.V. S.A. CONSTANTA, SECTIA I.R.V. BARBOSI TRIAJ (INCLUSIV LINIILE DE REPARATII BARBOSI TRIAJ)	459	15.06.2005	14.06.2007	Revizia intermediara a franei la vagoanele de marfa (RIF1 si RIF2)	1A
		502	01.07.2005	30.06.2007	Revizia rularii la vagoanele de marfa	1A
34.	CFR-I.R.V. S.A. CONSTANTA, SECTIA I.R.V. SATU MARE	488	23.06.2005	22.06.2007	Revizia rularii la vagoanele de marfa	1A
		489	23.06.2005	22.06.2007	Revizia intermediara a franei la vagoanele de marfa (RIF1 si RIF2)	1A
35.	CFR-I.R.V. S.A. CONSTANTA-SECTIA I.R.V. CURTICI (INCLUSIV LINIA DE REPARATII CARANSEBES TRIAJ) CURTICI	256	28.04.2005	27.04.2007	Revizia intermediara a franei la vagoanele de marfa (RIF1 si RIF2)	1A



Nr. crt.	Denumirea agentului economic furnizor	Agrement tehnic feroviar seria AT				
		Nr.	Data emiterii	Valabilitate	Domeniul	Clasa de risc
36.	CFR-I.R.V. S.A. CONSTANTA-SECTIA I.R.V. CURTICI	258	28.04.2005	27.04.2007	Revizia rularii la vagoanele de marfa	1A
37.	CHIMCOMPLEX S.A. BORZESTI ONESTI	364	20.05.2005	19.05.2007	Revizia intermediara a franei la vagoanele de marfa RIF 1	1A
38.	CLAR PREST S.R.L. HUNEDOARA	374	27.05.2005	26.05.2007	Reparatii periodice si intretinere curenta linii CF in executie manuala, fara sudarea sinelor	1A
39.	CLASSFER S.R.L. RAMNICU VALCEA	284	19.04.2005	18.04.2006	Revizia tehnica a trenurilor de marfa in statii C.F. (la compunere, in tranzit, la sosire)	1A
40.	COLIN CONSTRUCT S.R.L. DEVA	419	02.06.2005	01.06.2007	Reparatii periodice si intretinere curenta linii Cf in executie manuala, fara sudarea sinelor	1A
41.	COMPANIA DE CONSTRUCTII FERROVIARE S.A. POJORATA	420	03.06.2005	02.06.2006	Lucrari de constructii-montaj la instalatiile TTR	1B
		421	03.06.2005	02.06.2006	Lucrari de intretinere, reparatii la instalatiile TTR	1B
		422	03.06.2005	02.06.2006	Lucrari de constructii si modernizari la instalatiile SCB	1A
		423	03.06.2005	02.06.2006	Lucrari de intretinere si reparatii la instalatiile SCB	1A
42.	COMPROIECT-92 S.A. PLOIESTI	365	24.05.2005	23.05.2007	Proiectare pentru subtraversari de cai ferate cu conducte si cabluri	1A
43.	CONCIPS S.A. TULCEA	234	07.04.2005	06.04.2007	Intretinere curenta, reparatii periodice linii c.f. , in executie manuala, fara sudarea sinelor	1A
44.	CONCIV CF PREST S.R.L. CALARASI	195	25.04.2005	24.04.2006	Reparatii si intretinerea cladirilor cu specific feroviar, inclusiv a instalatiilor aferente, cu exceptia celor de gaze naturale	2A
45.	CONDMAG S.A. BRASOV	409	01.06.2005	31.05.2007	Servicii de proiectare pentru trasee de conducte in zona de protectie CFR si pentru subtraversaricai ferate cu conducte metalice	1A
46.	CONFER S.A. BAIA MARE	291	21.04.2005	20.04.2007	Reparatii capitale poduri de cale ferata	1A
47.	CONREP S.A. VISEUL DE SUS	368	23.05.2005	22.05.2006	Intretinere curenta si reparatii periodice linii CF in executie manuala, fara sudarea sinelor	1A
		369	23.05.2005	22.05.2006	Lucrari de refactii linii de cale ferata industrială, fara sudarea sinelr	1A
48.	CONSELF GRUP S.R.L. CONSTANTA	319	03.05.2005	02.05.2006	Lucrari de constructii-montaj, reparatii si intretinere pentru instalatii de semnalizare, centralizare si bloc (S.C.B)	1A
		330	05.05.2005	04.05.2006	lucrari de constructii-montaj, reparatii si intretinere pentru instalatii IFTE (instalatii pentru linia de contact L.C.)	1A
49.	CONSTRONIC MAE S.A. COSCOVENI	286	19.04.2005	18.04.2006	Revizii planificate tip RT, R1, 2R2 si reparatii accidentale pentru locomotive LDE 2500 CP	1A
		287	19.04.2005	18.04.2006	Revizii planificate tip RT, R1, R2, 2R2 si reparatii accidentale pentru locomotive LDH 450/700 CP	1A
		288	19.04.2005	18.04.2006	Revizii planificate tip RT, R1, R2, 2R2 si reparatii accidentale pentru locomotive LDH 250 CP	1A
		289	19.04.2005	18.04.2006	Revizii planificate tip RT, R1, R2, 2R2 si reparatii accidentale pentru locomotive LDH 180 CP	1A
50.	CONSTRUCT MOD S.R.L. ORADEA	309	27.04.2005	26.04.2007	Reparatii capitale linii de cale ferata, fara sudarea sinelor	1A
		339	09.05.2005	08.05.2006	Consolidari si aparari terasamente CF	1B
		344	12.05.2005	11.05.2006	Constructia, reparatia si intretinerea podurilor si podetelor CF	1A
51.	CONSTRUCTII CAI FERATE SI ALTE CAI DE COMUNICATII S.A. RAMNICU VALCEA	410	01.06.2005	31.05.2006	Constructii linii de cai ferate , in executie mecanizata, fara sudarea sinelor	1A
52.	CONSTRUCTII CFR S.A. BUCURESTI	358	19.05.2005	18.05.2007	Reparatii si intretinere cladiri cu specific ferov. si instalatii aferente, exclusiv cele de gaze naturale	2A
53.	CONSTRUCTII FERROVIARE MOLDOVA S.A. IASI	433	07.06.2005	06.06.2007	Executia lucrarilor de intretinere linii CF	1A
54.	CONTRANS IMPEX S.R.L. DROBETA TURNU SEVERIN	232	06.04.2005	05.04.2007	Intretinere curenta, reparatii periodice linii CF, in executie manuala , fara sudarea sinelor	1A
55.	CONVAS CONSTRUCT S.R.L. CONSTANTA	244	12.04.2005	11.04.2006	Constructii cladiri cu specific feroviar si instalatii aferente, exclusiv cele de gaze naturale	2A
		245	12.04.2005	11.04.2006	Reparatii si intretinere cladiri cu specific ferov. si instalatii aferente, exclusiv cele de gaze naturale	2A

Nr. crt.	Denumirea agentului economic furnizor	Agrement tehnic feroviar seria AT				
		Nr.	Data emiterii	Valabilitate	Domeniul	Clasa de risc
56.	COSMIN GRUP COMPANY S.R.L IASI	324	05.05.2005	04.05.2007	Exploatare vagoane WIT	2A
57.	CRILIN - CF S.R.L. CARANSEBES	435	09.06.2005	08.06.2006	Reparatii periodice si intretinere curenta linii CF, reparatii capitale linii CF industriale, in executie manuala, fara sudarea	1A
58.	DAMIENA S.R.L. SUCEAVA	403	01.06.2005	31.05.2007	Aparari si consolidari de terasamente de cale ferata	1B
		404	01.06.2005	31.05.2007	Reparatii periodice si intretinere curenta linii CF in executie manuala, fara sudarea sinelor	1A
59.	DRAKA COMTEQ FINLAND LTD HELSINKI	333	06.05.2005	05.05.2006	Cablu de telecomunicatii cu fibra optica unimod clasa B.1.1	1B
60.	DRUM POD CONSTRUCT S.R.L. CARANSEBES	479	22.06.2005	21.06.2007	Salubritate statii CF	2B
61.	ELCOMEX IEA S.A. CERNAVODA	213	06.04.2005	05.04.2006	Lucrari de constructii-montaj la instalatii de semnalizare, centralizare si bloc (SCB)	1A
		229	06.04.2005	05.04.2006	Lucrari de reparatii la instalatii de semnalizare, centralizare si bloc (SCB)	1A
62.	ELECTRIFICARE C.F.R. S.A. BUCURESTI	354	16.05.2005	15.05.2006	Drezina pentru electrificare tip MTW 10.228	1A
63.	ELECTRO-MOTIV DIVISION GENERAL MOTORS CORPORATION ILLINOIS USA	231	06.04.2005	05.04.2006	Intermedierea furnizarii locomotivelor diesel electrice tip DE 621 EGM	1A
64.	ELTECO GRUP S.A. BUCURESTI	342	10.05.2005	09.05.2006	Executie subtraversari linii de cale ferata prin foraj	1B
65.	ELTECO GRUP S.A. BUCURESTI	343	10.05.2005	09.05.2006	Executie subtraversari linii de cale ferata prin sapatura deschisa	1A
		381	30.05.2005	29.05.2006	Lucrari de intretinere, reparatii si constructii-montaj la instalatiile de energoalimentare ale caii ferate 25 KV, 50 HZ	2A
		382	30.05.2005	29.05.2006	Lucrari de intretinere, reparatii si constructii-montaj la linia de contact 25 kV, 50 HZ	1A
		383	30.05.2005	29.05.2006	Lucrari de intretinere, reparatii si constructii-montaj a instalatiilor electrice (ELF)	2A
66.	ERICSSON TELECOMMUNICATIONS ROMANIA S.R.L. BUCURESTI	398	31.05.2005	30.05.2007	Lucrari de constructii-montaj in telecomunicatii	1B
67.	EUROPAN PROD S.A. PITESTI	375	27.05.2005	26.05.2006	Constructii lucrari de arta CF (poduri, podete, ziduri de sprijin)	1A
		376	27.05.2005	26.05.2006	Reparatii si intretinere lucrari de arta CF (poduri, podete, ziduri de sprijin)	1A
		377	27.05.2005	26.05.2006	Consolidari, reparatii si aparari de maluri si terasamente C.F.	1B
68.	EXCO TRANSPORT SYSTEMS S.R.L. BUCURESTI	483	23.06.2005	29.06.2007	Masini si dispozitive speciale utilizate la lucrari de constructie, reparatie si intretinere linii de cale ferata si metrou	2B
69.	FEROM S.R.L. BUCURESTI	285	19.04.2005	18.04.2006	Saboti de frana din material compozit tip LL, sorturile ICER IB 116 si ICER 905	1A
70.	FLASH TRADING HOUSE S.R.L. BUCURESTI	400	31.05.2005	30.05.2006	Comercializare corpuri de iluminat, aparataj electric si surse de iluminat specifice CFR	1B
		401	31.05.2005	30.05.2006	Executare lucrari de constructii-montaj la instalatiile electrice (ELF)	1A
		402	31.05.2005	30.05.2006	Executare lucrari de reparare a instalatiilor electrice (ELF)	1A
71.	FOMAMURES S.R.L. TARGU MURES	476	21.06.2005	20.06.2006	Role pentru diagrame vitezograf hasler	1A
72.	FRIREP S.A. PASCANI	238	08.04.2005	07.04.2006	Repararea, verificarea si probarea robinetului mecanicului tip KD2	1A
		329	04.05.2005	03.05.2007	Revizia intermediara a franei la vagoanele de marfa (RIF1 si RIF2)	1A
		413	02.06.2005	01.06.2006	Revizia rularii la vagoanele de marfa	1A
73.	GALLIANO GRUP S.R.L. BRASOV	498	28.06.2005	27.06.2006	Reparatii capitale la liniile de cale ferata in executie mecanizata, fara sudarea sinelor	1A
		499	28.06.2005	27.06.2006	Intretinere curenta si reparatii periodice la liniile de cale ferata in executie manuala	1A

Nr. crt.	Denumirea agentului economic furnizor	Agrement tehnic feroviar seria AT				
		Nr.	Data emiterii	Valabilitate	Domeniul	Clasa de risc
74.	GAMACON S.A. NEGREȘTI OAS	325	17.05.2005	16.05.2007	Subtraversari ale liniilor de cale ferata, sapatura deschisa	1A
		432	07.06.2005	06.06.2006	Intretinere si reparatii poduri si podete C.F.	1A
75.	GHENUTA S.R.L. IASI	429	06.06.2005	16.05.2007	Reparatii si intretinere cladiri cu specific feroviar, inclusiv instalatiile aferente (exclusiv cele de gaze naturale)	2A
		430	06.06.2005	16.05.2007	Deratizare, dezinfectie, dezinfectie vagoane de calatori si cladiri cu specific feroviar	2A
		431	06.06.2005	16.05.2006	Salubritate spatii cu specific feroviar, vagoane de calatori	2A
76.	GIGANTI SERV S.R.L. SIGHISOARA	345	16.05.2005	15.05.2006	Lucrari de constructii-montaj, reparatii si intretinere pentru instalatii de semnalizare, centralizare si bloc (S.C.B)	1A
77.	GOSSLIN S.R.L. TIMISOARA	228	06.04.2005	05.04.2007	Intretinere curenta si reparatii periodice linii C.F. in executie manuala, fara sudarea sinelor	1A
78.	HIDROCONSTRUCTIA S.A. BUCUREȘTI	276	18.04.2005	17.04.2007	Constructii, reparatii si intretinere poduri si podete de cale ferata din beton armat	1A
		277	18.04.2005	17.04.2007	Subtraversari linii CF prin foraj orizontal, cu tehnologie scut	1A
		278	18.04.2005	17.04.2007	Constructii si aparari terasamente CF	1A
		304	27.04.2005	26.04.2007	Protectii anticorozive a suprafetelor metalice la poduri, podete si instalatii CF	2B
		307	27.04.2005	26.04.2007	Constructii metalice specifice domeniului feroviar	2B
79.	HIDROMECHANICA S.A. BRASOV	359	20.05.2005	20.05.2010	Reparatii capitale pentru transmisii hidraulice	1B
		360	20.05.2005	20.05.2010	Reparatii capitale pentru turbosuflante tip VTR	1B
		361	20.05.2005	20.05.2010	Reparatii capitale pentru turbosuflante tip TS4	1B
		362	20.05.2005	20.05.2010	Reparatii capitale pentru reductoare inversoare	1B
		363	20.05.2005	20.05.2010	Reparatii capitale pentru transmisii hidromecanice cu schimbare sub sarcina	1B
80.	INSTITUTUL DE STUDII SI PROIECTARI CAI FERATE S.A. BUCUREȘTI	466	17.06.2005	16.06.2006	Studii geotehnice cu aparatura georadar	2B
		472	20.06.2005	19.06.2006	Consultanta , asistenta tehnica, avize si expertize pentru lucrari feroviare	1A
81.	INTER CONS ROM S.R.L. IASI	399	01.06.2005	31.05.2006	Aparari si consolidari terasamente de cale ferata	1B
82.	INTRACOM CONSTRUCT S.A. BUCUREȘTI	427	06.06.2005	05.06.2007	Lucrari de constructii si reparatii cladiri cu specific feroviar (cu exceptia celor de gaze naturale)	2A
83.	INTRETINERE SI REPARATII LOCOMOTIVE SI UTILAJE - CFR IRLU S.A. BUCUREȘTI	495	27.06.2005	26.06.2010	Bandaje brut laminate din otel B6T, 842, 936 si 1086	1A
84.	INTRETINERE SI REPARATII VAGOANE CARANSEBES S.A. CARANSEBES	301	25.04.2005	24.04.2007	Revizia rularii la vagoanele de marfa	1A
		302	25.04.2005	24.04.2007	Revizia intermediara a franei la vagoanele de marfa (rif 1 si rif 2)	1A
85.	IPIP S.A. PLOIESTI	306	27.04.2005	26.04.2006	Proiectare in domeniul infrastructurii feroviare	1A
		311	27.04.2005	26.04.2006	Consultanta in domeniul infrastructurii feroviare	1A
86.	ISAF S.A. BUCUREȘTI	341	10.05.2005	09.10.2005	Sistem de detectat cutii de osii incalzite anormal sistem pilot pentru statia bucuresti-nord	1A
87.	IULIA BOSS S.R.L. NEGREȘTI OAS	349	17.05.2005	16.05.2007	Lucrari de protectie anticoroziva a constructiilor metalice, cu specific feroviar	2B
88.	LIN FER REP S.A. TIMISOARA	442	14.06.2005	15.06.2007	Reparatii capitale la liniile CF industriale, in executie manuala, fara sudarea sinelor	1A
89.	LIN FER REP S.A. TIMISOARA	443	14.06.2005	15.06.2007	Intretinere curenta la liniile de cale ferata in executie manuala, fara sudarea sinelor	1A
90.	LOCOMAR S.R.L. ORADEA	477	22.06.2005	21.06.2006	Revizii periodice si reparatii accidentale la locomotive LDE 2100 CP	1A
91.	LOGISTIC SERVICES DANUBIUS S.R.L. TIMISOARA	380	02.06.2005	28.04.2006	Locomotiva diesel hidraulica DE 240 CP, seria 333	1A
92.	LOGISTIC SERVICES DANUBIUS S.R.L. TIMISOARA	467	20.06.2005	19.06.2006	Locomotiva diesel hidraulica 1500CP, seria 204	1A
93.	MBV CONSTRUCT CLUJ NAPOCA	500	28.06.2005	27.06.2007	Intretinere curenta si reparatii periodice la liniile CF in executie manuala, fara sudarea sinelor	1A
94.	MEVA S.A. DROBETA TURNU SEVERIN	497	28.06.2005	27.06.2006	Tmpon categoria C, cursa 105 mm	1A

Nr. crt.	Denumirea agentului economic furnizor	Agrement tehnic feroviar seria AT				
		Nr.	Data emiterii	Valabilitate	Domeniul	Clasa de risc
95.	MEXIMPEX S.A. BUCURESTI	452	14.06.2005	13.06.2010	Rulment de sprijin si rotire pentru rame electrice de metrou	1A
96.	MIHALTAN SNC S.R.L. CLUJ NAPOCA	436	09.06.2005	08.06.2006	Salubritate vagoane de dormit si cuseta	2A
97.	MIVI TRADING S.R.L. BUCURESTI	268	15.04.2005	14.04.2007	Salubritate statii CF	2A
		269	15.04.2005	14.04.2007	Salubritate vagoane calatori	2A
98.	MOLDO-CCTP S.A. BOTOSANI	241	11.04.2005	10.04.2006	Reparatii capitale linii CF, fara sudarea sinelor	1A
		242	11.04.2005	10.04.2007	Reparatie periodica si intretinere linii CF, in executie manual, fara sudarea sinelor	1A
		243	11.04.2005	10.04.2007	Decolmari poduri, podete, santuri si taieri de vegetatii	2B
99.	NITA CONSTRUCT MOLDOVA S.R.L. BUZAU	340	10.05.2005	09.05.2006	Constructii si consolidari cladiri cu specific feroviar, inclusiv instalatii aferente (cu exceptia celor de gaze naturale)	2A
100.	PACIFIC CONSULTANTS INTERNATIONAL(PCI) TOKYO	303	26.04.2005	25.04.2006	Servicii de consultanta si proiectare pentru lucrari feroviare	1A
101.	PRESTO CLEAN S.R.L. IASI	437	10.06.2005	09.06.2007	Salubritate vagoane calatori	2A
102.	PRO AUTO INDUSTRIES S.A. BUCURESTI	370	25.05.2005	24.05.2006	Panouri din cauciuc pentru treceri la nivel	1A
103.	PRODTRANS S.R.L. BRASOV	312	28.04.2005	27.04.2007	Perie de carbune tip BEM-02 pentru motoarele de tractiune ale locomotivelor electrice CFR	1B
104.	PROIECT CF BUCURESTI S.R.L. BUCURESTI	438	10.06.2005	09.06.2007	Servicii de proiectare , consultanta si asistenta tehnica pentru lucrari feroviare	1A
105.	RAIL S.R.L. TIMISOARA	357	19.05.2005	18.05.2007	Intretinere curenta si reparatii periodice linii CF in executie manuala fara sudarea sinelor	1A
106.	REMODIS S.R.L. CLUJ NAPOCA	390	30.05.2005	30.05.2007	Revizii periodice si reparatii accidentale la locomotive LDH 1250 CP	1A
107.	RIMS CO S.R.L. BUCURESTI	224	05.05.2005	04.05.2007	Proiectare, consultanta si asistenta tehnica pentru lucrari feroviare	1A
108.	ROGERA S.R.L. TIMISOARA	373	26.05.2005	25.05.2007	Dezinsectie, deratizare, dezinfectie vagoane de calatori si cladiri cu specific feroviar	2A
109.	ROLMIS S.A. SLATINA	294	22.04.2005	21.04.2006	Lucrari de intretinere curenta si reparatie periodica linii CF, in executie manuala, fara sudarea sinelor	1A
110.	ROMVAG S.A. CARACAL	221	04.04.2005	03.04.2007	Placute de uzura mangoase pentru boghiuri-categoria E	1A
111.	S.C.A. MUNCA SI ARTA CONSTANTA	144	23.05.2005	22.05.2007	Salubritate statii CF	2A
112.	S.C.I.R.V. CFR - S.I.R.V. PETROSANI S.A. (INCLUSIV LINIA REPARATII SIMERIA TRIAJ) PETROSANI	249	13.04.2005	12.04.2006	Prelungirea termenului de revizie periodica la vagoanele de marfa	1A
		250	13.04.2005	12.04.2006	Revizia rularii la vagoanele de marfa	1A
		251	13.04.2005	12.04.2006	Revizia intermediara a franei la vagoanele de marfa (RIF1 si RIF2)	1A
		252	13.04.2005	12.04.2006	Reparatii curente si defecte accidentale (RC/DA) la vagoanele de marfa	1A
113.	S.N.T.F.C. C.F.R. CALATORI S.A. - R.T.F.C. CRAIOVA, REVIZIA DE VAGOANE CRAIOVA	395	31.05.2005	30.05.2006	Prelungirea termenului de revizie periodica la vagoanele de calatori prin revizii tehnice intermediare de tip RT1 1, RT1 2 si RT1 3	1A
		439	13.06.2005	12.06.2007	Repararea defectelor accidentale (DA) la vagoanele de calatori	1A
		440	13.06.2005	12.06.2007	Revizia tehnica a trenurilor de calatori in statii C.F. (la compunere, in tranzit, la sosire)	1A
114.	S.N.T.F.C. C.F.R.-CALATORI S.A.-R.T.F.C. BRASOV, REVIZIA DE VAGOANE SIBIU	308	27.04.2005	26.04.2006	Prelungirea termenului de revizie periodica la vagoane de calatori prin revizii tehnice intermediare (RT11 si RT13)	1A
		310	27.04.2005	26.04.2006	Revizia tehnica a trenurilor de calatori in statii C.F. (la compunere, in tranzit, la sosire)	1A
115.	S.N.T.F.C. C.F.R.-CALATORI S.A. -R.T.F.C. GALATI REVIZIA DE VAGOANE GALATI	414	02.06.2005	01.06.2007	Reparatii defecte accidentale la vagoanele de calatori	1A
		415	02.06.2005	01.06.2007	Pregatirea radicala a vagoanelor de calatori	1A

Nr. crt.	Denumirea agentului economic furnizor	Agrement tehnic feroviar seria AT				
		Nr.	Data emiterii	Valabilitate	Domeniul	Clasa de risc
116.	S.N.T.F.C. CFR CALATORI S.A. - R.T.F.C. TIMISOARA - REVIZIA DE VAGOANE TIMISOARA	298	03.05.2005	02.05.2007	Prelungirea termenului de revizie periodica la vagoane de calatori prin revizii tehnice intermediare (RT11, RT13)	1A
		299	03.05.2005	02.05.2007	Revizii tehnice (la compunere, in tranzit, la sosire) la trenuri, in statii de cale ferata	1A
		300	03.05.2005	02.05.2007	Reparatii defecte accidentale la vagoanele de calatori	1A
117.	S.N.T.F.M. "CFR-MARFA" S.A. - SUCURSALA REGIONALA DE MARFA CLUJ, REVIZIA VAGOANE DEJ TRIAJ (INCLUSIV PUNCTUL DE REVIZIE VISEUL DE SUS, PUNCTUL DE REVIZIE ZALAU, PUNCTUL DE LUCRU BAI MARE MARE SUD) DEJ	320	03.05.2005	02.05.2006	Revizia tehnica a trenurilor de marfa in statii C.F. (la compunere, in tranzit, la sosire)	1A
118.	S.N.T.F.M. C.F.R. MARFA S.A. - SUCURSALA MARFA BUCURESTI - REVIZIA DE VAGOANE TARGOVISTE	405	01.06.2005	31.05.2006	Revizia tehnica a trenurilor de marfa in statii C.F. (la compunere, in tranzit, la sosire)	1A
119.	S.N.T.F.M. C.F.R. MARFA S.A. - SUCURSALA MARFA BUCURESTI - REVIZIA DE VAGOANE PLOIESTI EST	441	13.06.2005	12.06.2006	Revizia tehnica a trenurilor de marfa in statii C.F. (la compunere, in tranzit, la sosire)	1A
120.	S.N.T.F.M. C.F.R. MARFA S.A. - SUCURSALA MARFA CLUJ REVIZIA DE VAGOANE VALEA LUI MIHAI	335	09.05.2005	08.05.2006	Revizia tehnica a trenurilor de marfa in statii C.F. (la compunere, in tranzit, la sosire)	1A
121.	S.N.T.F.M. C.F.R. -MARFA S.A. - SUCURSALA MARFA CONSTANTA - FERRY - BOAT, REVIZIA DE VAGOANE MEDGIDIA (INCLUSIV PUNCT DE REVIZIE VAGOANE TULCEA MARFURI SI PUNCT DE REVIZIE VAGOANE NEGRU - VODA) CONSTANTA	222	05.04.2005	04.04.2006	Revizia tehnica a trenurilor de marfa in statii C.F. (la compunere, in tranzit, la sosire)	1A
122.	S.N.T.F.M. CFR-MARFA S.A. SUCURSALA MARFA CRAIOVA REVIZIA DE VAGOANE MARFA CRAIOVA	248	12.04.2005	11.04.2006	Reparatii curente si accidentale (RC/DA) la vagoane de marfa	1A
123.	SEFER S.R.L. CLUJ NAPOCA	366	31.05.2005	30.05.2006	Lucrari de intretinere curenta si reparatie periodica a liniei C.F., in executie manuala	1A
124.	SERVICE FAUR S.R.L. BUCURESTI	313	28.04.2005	27.04.2007	Asistenta tehnica si servicii (revizii planificate si reparatii accidentale) pentru locomotive tip LDE 2100 CP	1A
125.	SNTFC CFR CALATORI S.A. - RTFC BUCURESTI - REVIZIA DE VAGOANE BUCURESTI GRIVITA	223	05.04.2005	04.04.2006	Reparatii defecte accidentale (DA) la vagoanele de calatori	1A
126.	SOCIETATEA COMERCIALA DE PRODUCTIE INDUSTRIALA DE APARATAJ, CENTRALIZARE SI TELECOMANDA, CAI FERATE SPIACT GALATI S.A.	428	06.06.2005	05.06.2010	Executare lucrari RK instalatii SCB	1A
127.	SOFRONIC S.R.L. CRAIOVA	267	14.04.2005	13.04.2006	Montare echipament electric de comanda si protectie IVMS (cu indusi si dsv), RAT-S, ICL si ISDC pentru modernizarea LDE 2100 CP	1A
128.	SOLGA TOUR S.R.L. GALATI	334	06.05.2005	05.05.2007	Salubritate statii CF	2A
129.	SOMET S.A. BUCURESTI	462	17.06.2005	16.06.2006	Constructii linii de metrou in executie mecanizata, fara sudarea sinelor (cale rulare fara traverse, cu prindere directa)	1A
		236	08.04.2005	07.04.2007	Consolidari de terenuri si terasamente	1B
		237	08.04.2005	07.04.2007	Aparari de maluri si terasamente	1B
		454	14.06.2005	13.06.2006	Executie, reabilitari, reconstructii de tuneluri de cale ferata si pasaje subterane	1A
130.	SPECON S.R.L. IASI	480	22.06.2005	21.06.2007	Constructii cai ferate racorduri de linii industriale la retea CF	1A

Nr. crt.	Denumirea agentului economic furnizor	Agrement tehnic feroviar seria AT				
		Nr.	Data emiterii	Valabilitate	Domeniul	Clasa de risc
131.	SPIACT CRAIOVA S.A. CRAIOVA	412	02.06.2005	01.06.2006	Lucrari de constructii-montaj la instalatiile de energoalimentare pentru cai ferate electrificate 25 kV/50Hz	1A
		475	21.06.2005	20.06.2006	Motor de curent continuu tip EMM-0, 55	1A
132.	STAR T&D S.R.L. BLEJOI	263	13.04.2005	12.04.2007	Pasaje denivelate superioare si subtraversari c.f.	1B
133.	SWIETELSKY CONSTRUCTII FEROVIARE S.R.L. BUCURESTI	391	31.05.2005	30.05.2006	Constructii linii CF	1A
		392	31.05.2005	30.05.2006	Reparatie capitala linii CF si aparate de cale	1A
		393	31.05.2005	30.05.2006	Intretinere linii CF si aparate de cale	1A
134.	TEHNIC-ASIST S.R.L. BOTOSANI	406	01.06.2005	31.05.2007	Constructii cladiri cu specific feroviar si instalatii aferente , exclusiv cele de gaze naturale	2A
135.	TEHNO CONSTRUCT S.R.L. CONSTANTA	487	23.06.2005	22.06.2007	Constructii cai ferte in executie mecanizata exclusiv sudarea sinelor	1A
136.	TEHNOTON S.A. IASI	290	19.04.2005	18.04.2006	Legaturi electrice de punere la masa LEM-01M, LEM-02, LEM-03M	1B
137.	TEK S.R.L. BACAU	356	19.05.2005	18.05.2006	Intretinere curenta si reparatie periodica linii de cale ferata in executie manuala	1A
138.	TERMOSERV TURCENI	264	18.04.2005	17.04.2006	Lucrari de reparatii periodice si intretinere curenta la linii CF, industriale din S.C. COMPLEXUL ENERGETIC S.A. turceni, fara sudarea sinelor, in executie manuala	1A
		292	21.04.2005	20.04.2007	Revizii tehnice tip: PTH3, R15, RT, R1, R2, 2R2, R3 si reparatii accidentale la locomotive diesel electrice de 2100 CP	1A
139.	TIBOB TRANS S.R.L. BRASOV	212	07.04.2005	06.04.2006	Revizia intermediara a franei la vagoanele de marfa (RIF1 si RIF2)	1A
		215	07.04.2005	06.04.2006	Revizia rularii la vagoanele de marfa	1A
		216	07.04.2005	06.04.2006	Reparatii curente si accidentale (RC/DA) la vagoane de marfa	1A
140.	TISERV TIMISOARA	372	26.05.2005	10.05.2007	Intretinerea curenta si reparatii periodice linii CF in executie manuala, fara sudarea sinelor	1A
141.	TRIPLEX S.R.L. GALATI	396	31.05.2005	30.05.2007	Lucrari de intretinere curenta si reparatii periodice linii CF	1A
		397	31.05.2005	30.05.2007	Reparatii capitale linii CF	1A
142.	UNICOM TRANZIT S.A. BUCURESTI	295	22.04.2005	21.04.2006	Vagon de marfa pe 4 osii, seria Fals DE 78 mc reconstructie (RK) burgas - bulgaria	1A
143.	VEST CONSTRUCT S.R.L. BRASOV	384	31.05.2005	30.05.2007	Reparatii si intretinere cladiri cu specific feroviar, inclusiv instalatiile aferente (esclusiv cele de gaze naturale)	2A
		385	31.05.2005	30.05.2007	Lucrari de intretinere si reparatie a podurilor si podetelor de cale ferata	1A
		386	31.05.2005	30.05.2007	Revopsirea tablierelor metalice. Vopsitorie anticoroziva (grinzi si stalpi metalici de sustinere a traseelor I.F.T.E.; elemente ale instalatiilor C.T.)	2B
		387	31.05.2005	30.05.2006	Lucrari de intretinere curenta, reparatie periodica a liniilor de cale ferata, in executie manuala, fara sudarea sinelor	2A
		388	31.05.2005	30.05.2007	Lucrari de intretinere a zonei aferente caii ferate, decolmatare santuri si defrisari	2A
		389	31.05.2005	30.05.2006	Refactia liniilor de cale ferata industriale, in executie manuala, fara sudarea sinelor	2A
144.	VOEST ALPINE SCHIENEN GMBH AUSTRIA	355	19.05.2005	18.05.2007	Sine de cale ferata tip 60E1, 350 HT	1A

**Lista agenților economici care au obținut în perioada 01.04.2005 - 30.06.2005  
prelungirea termenelor de valabilitate a agrementelor tehnice feroviare eliberate AFER**

Nr. crt.	Denumirea agentului economic furnizor	Agrement tehnic feroviar seria AT						
		Nr.	Data emiterii	Valabilitate inițială	Data acordării prelungirii	Valabilitate	Domeniul	Clasa de risc
1.	BOMBARDIER TRANSPORTATION UK LTD UK LTD	348	07.07.2004	06.10.2004	30.05.2005	07.07.2005	Electromecanism de macaz tip JEA 72 (Proiect: Magistrala a II a Metroului din Bucuresti)	1A
2.	CF CONSTRUCTII FERROVIARE MUREȘ S.A. TARGU MUREȘ	326	28.06.2004	27.06.2005	29.06.2005	27.06.2006	Lucrări de instalatii SCB	1A
3.	FERAT CONSTRUCT S.R.L. CRAIOVA	223	11.05.2004	10.05.2005	10.05.2005	10.05.2007	Intretinere curenta si reparatii periodice linii CF in executie manuală , fara sudarea sinelor	1A
4.	IOVIDIA COM S.R.L. BRAȘOV	95	27.02.2003	27.02.2005	26.04.2005	27.02.2007	Proiectare pentru lucrări feroviare	1A
5.	ISAF-SOCIETATE DE SEMNALIZARI SI AUTOMATIZARI FERROVIARE S.A. BUCURESTI	174	26.04.2004	25.04.2005	23.05.2005	25.04.2006	Lucrări de montare si reparatii capitale la instalatii TTR-TC	1A
6.	LUXTEN LIGHTING CO S.A. BUCURESTI	259	31.05.2004	30.05.2005	16.06.2005	30.05.2007	Executare lucrari de constructii-montaj la instalatiile electrice (E.L.F.)	2A
		260	31.05.2004	30.05.2005	16.06.2005	30.05.2007	Executare lucrari de intretinere si reparatie a instalatiilor electrice (E.L.F.)	2A
7.	NOVOTECH S.R.L. PLOIEȘTI	126	30.03.2004	29.03.2005	25.04.2005	28.03.2010	Comercializarea rulmentilor pentru cutiile de osii ale vehiculelor de cale ferată	1A
8.	TANIB DIVERTIS S.R.L. CRAIOVA	230	17.05.2004	16.05.2005	17.06.2005	15.05.2010	Revizii tehnice planificate tip RT, R1, R2, 2R2 la locomotive tip LDH 450 - 700 CP	1A
9.	TISERV S.R.L. TIMIȘOARA	207	11.05.2004	10.05.2005	23.05.2005	10.05.2005	Intretinere curenta si reparatii periodice linii CF in executie manuală , fara sudarea sinelor	1A
10.	TUNGAL METROU S.A. BUCURESTI	336	01.07.2003	30.06.2004	19.04.2005	30.06.2006	Executie tunele de metrou	1A
		371	15.07.2003	14.07.2004	19.04.2005	14.07.2006	Pereti mulati cu instalatii kelly	1A
		372	15.07.2003	14.07.2004	19.04.2005	14.07.2006	Piloti forati sub protectie de noroi bentonitic	1A
11.	UMERVA S.A. PLOIEȘTI	678	09.12.2003	08.12.2004	16.06.2005	08.12.2005	Rebandajarea, prelucrarea profilului si masurarea osiilor montate dezlegate, pentru locomotive (LDE 2100 CP si LDH 1250 CP)	1A

**Lista agenților economici care au obținut certificate de omologare tehnică feroviară eliberate de Autoritatea Feroviară Română - AFER în perioada 01.04.2005 - 30.06.2005**

Nr. crt.	Denumirea agentului economic furnizor	Certificat de omologare tehnică feroviară seria OT				
		Nr.	Data emiterii	Valabilitate	Domeniul	Clasa de risc
1.	AEROSTAR S.A. BACAU	104	30.05.2005	29.05.2006	Piese de schimb pentru rama metrou	1A/1B
2.	ALTE S.A. TULCEA	82	25.04.2005	24.04.2010	Sabot de frana din fonta tip P10, marimea S3	1A
3.	ARIS S.A. ARAD	36	18.04.2005	nedeterminata	Corpul si capacele cutiei de osie, din fonta nodulara, utilizate la boghiurile tip Y32R	1A
		37	18.04.2005	17.04.2010	Corpul si capacele cutiei de osie, din fonta nodulara, utilizate la boghiurile tip Y32R	1A
		102	27.05.2005	26.05.2006	Reparatie cu modernizare a boghiului Y25 CsII si transformare in boghiu Y25 Cs II M - Y	1A
		103	30.05.2005	29.05.2006	Corp tampon nerotativ dreapta-stanga pentru vagoane de calatori	1A
4.	COMPREST UTIL S.R.L. CONSTANTA	62	04.04.2005	03.04.2006	Piatra sparta calitatea a II-a, pentru balastarea liniilor de cale ferata industriala cariera sibioara	2B
5.	EDETAS S.R.L. TIMISOARA	88	12.05.2005	11.05.2006	Placi din polietilena de joasa densitate pentru CFR	1B

Nr. crt.	Denumirea agentului economic furnizor	Certificat de omologare tehnică feroviară seria OT				
		Nr.	Data emiterii	Valabilitate	Domeniul	Clasa de risc
6.	ELECTROAPARATAJ S.A. BUCURESTI	109	01.06.2005	nedeterminata	Inversoare de sens pentru material rulant (inversor de sens tip LDE, cod 9440 si inversor de sens tip LE, cod 9134)	1B
		110	01.06.2005	31.05.2010	Inversoare de sens pentru material rulant (inversor de sens tip LDE, cod 9440 si inversor de sens tip LE, cod 9134)	1B
7.	FEPA S.A. BARLAD	107	31.05.2005	nedeterminata	Supapa evacuare impuritati	1A
		108	31.05.2005	30.05.2010	Supapa evacuare impuritati	1A
8.	FORSERV S.A. DROBETA TURNU SEVERIN	85	04.05.2005	03.05.2006	Crapodina inferioara in stare matritata	1A
		86	04.05.2005	03.05.2006	Crapodina superioara in stare matritata	1A
		87	04.05.2005	03.05.2006	Opritor tractiune in stare matritata	1A
9.	GEROM S.A. BUZAU	112	06.06.2005	nedeterminata	Geamuri termoizolante securizate pentru vehicule de cale ferata si metrou	2A
		113	06.06.2005	05.06.2010	Geamuri termoizolante securizate pentru vehicule de cale ferata si metrou	2A
		114	06.06.2005	nedeterminata	Geamuri securizate pentru vehicule de cale ferata si metrou	2A
		115	06.06.2005	05.06.2010	Geamuri securizate pentru vehicule de cale ferata si metrou	2A
10.	GRANDEMAR S.A. CLUJ-NAPOCA	63	04.04.2005	03.04.2010	Piatra sparta pentru balastarea liniilor de cale ferata cariera poieni	2B
		65	04.04.2005	03.04.2010	Piatra sparta pentru balastarea liniilor de cale ferata cariera bologa	2B
		66	04.04.2005	03.04.2010	Piatra sparta pentru balastarea liniilor de cale ferata cariera morlaca	2B
11.	IEMI S.A. BUCURESTI	83	04.05.2005	nedeterminata	Instalatie RTM de tip 9100 V-M pentru vehicule feroviare (RTM9100 V-M LE, RTM 9100 V-M LDE, RTM 9100 V-M LDH, RTM 9100 V-M AM1-AM4)	1B
		84	04.05.2005	03.05.2010	Instalatie RTM de tip 9100 V-M pentru vehicule feroviare (RTM9100 V-M LE, RTM 9100 V-M LDE, RTM 9100 V-M LDH, RTM 9100 V-M AM1-AM4)	1B
12.	INDA S.R.L. CRAIOVA	118	14.06.2005	13.06.2006	Redresor alimentat din linia de contact tip RLC	1A
		119	14.06.2005	13.06.2006	Alimentator de curent continuu tip INDA DCS 63/	2A
		120	14.06.2005	13.06.2006	Invertor static trifazat de alimentare tip ISTA	1A
		128	20.06.2005	19.06.2006	Invertor cu comutare rapida tip INDA ICR P/U	1A
13.	KOBEL S.R.L. TURTURESTI	60	04.04.2005	03.04.2006	Vopsele epoxidice anticorozive "epomin" seria v 3300HS	2B
		61	04.04.2005	03.04.2006	Vopsele epoxidice anticorozive "epomin" seria v 3300HS	2B
14.	MEVA S.A. DROBETA TURNU SEVERIN	131	23.06.2005	22.06.2006	Vagon cisterna pe 4 osii, capacitate 90 mc, pentru transportat hidrocarburi gazoase in amestec lichiefiat, cod proiect MVA 42.00	1A
15.	NEW VICTORIA CAUCIUC S.R.L. BUCURESTI	122	17.06.2005	08.09.2009	Garnituri de cauciuc de la cilindri pentru ramele electrice de metrou	1A/1B
		123	17.06.2005	nedeterminata	Garnituri de cauciuc de la cilindri pentru ramele electrice de metrou	1A/1B
		124	17.06.2005	08.09.2009	Componente elastice de etansare, garnituri si inele tip O	1A/1B
		125	17.06.2005	nedeterminata	Componente elastice de etansare, garnituri si inele tip O	1A/1B
		126	17.06.2005	08.09.2009	Elemente elastice de fiare si limitare pentru diverse subansambluri de la rama electrica de metrou	1A/1B
		127	17.06.2005	nedeterminata	Elemente elastice de fiare si limitare pentru diverse subansambluri de la rama electrica de metrou	1A/1B
16.	OLT TYRE S.A. CARACAL	116	08.06.2005	nedeterminata	Inele obturatoare din cauciuc sintetic pentru cutiile de osie CU1 si CU1	1A
		117	08.06.2005	08.01.2006	Inele obturatoare din cauciuc sintetic pentru cutiile de osie CU1 si CU2	1A
17.	PREBET S.A. AIUD	100	23.05.2005	22.05.2006	Dale din beton armat pentru treceri la nivel si linii in pavaj	2B



Nr. crt.	Denumirea agentului economic furnizor	Certificat de omologare tehnică feroviară seria OT				
		Nr.	Data emiterii	Valabilitate	Domeniul	Clasa de risc
18.	PROMAT S.R.L. CRAIOVA	73	14.04.2005	13.04.2006	Aparat monitorizare rezistenta de izolatie pt. circuitele de inalta si joasa tensiune tip AMRI 1000/170	2B
		74	14.04.2005	nedeterminata	Ansamblu-dispozitiv de retur curent pentru LE si LDE cu incalzire tren tip ADRC 300 A	1A
		75	14.04.2005	13.04.2010	Ansamblu-dispozitiv de retur curent pentru LE si LDE cu incalzire tren tip ADRC 300 A	1A
19.	REMAR S.A. PASCANI	81	22.04.2005	21.04.2006	Vagon autodescator pe 4 osii seria Fabls proiect Pc. Fabls-6405.00	1A
		95	16.05.2005	nedeterminata	Bucse pentru vagoane de calatori si de marfa	1A
		96	16.05.2005	15.05.2010	Bucse pentru vagoane de calatori si de marfa	1A
		97	17.05.2005	nedeterminata	Buloane si bolturi pentru vagoane de calatori si marfa	1A
		98	17.05.2005	16.05.2010	Buloane si bolturi pentru vagoane de calatori si marfa	1A
		99	20.06.2005	19.06.2010	Eclisa pentru boghiu Y25	1A
		121	17.06.2005	16.06.2010	Reparatie periodica a vagonului de marfa seria Rgs-cod proiect 332/0	1A
		129	20.06.2005	nedeterminata	Reparatie periodica, cu si fara modificarea instalatiei de frana, a vagonului de marfa, pe 4 osii, seria Rmms-cod proiect 339.00/0	1A
		130	20.06.2005	19.06.2010	Reparatie periodica, cu si fara modificarea instalatiei de frana, a vagonului de marfa, pe 4 osii, seria Rmms-cod proiect 339.00/0	1A
20.	REVAMAR C.F.R. B.T. S.A. BUCUREȘTI	71	08.04.2005	07.04.2006	Reparatie periodica a vagonului platforma pe 4 osii, seria Rils, cod proiect TRRV 02.00	1A
21.	ROMANIA EUROEST S.A. CONSTANTA	68	06.04.2005	nedeterminata	Reparatie generala tip RR, RG pentru locomotive diesel electrice DE 1250 CP	1A
		69	06.04.2005	05.04.2010	Reparatie generala tip RR, RG pentru locomotive diesel electrice DE 1250 CP	1A
22.	ROMVAG S.A. CARACAL	72	08.04.2005	07.04.2006	Reparatie periodica (RP) a vagonului de marfa cu pereti culisanti, pe 2 osii, seria Hbbills	1A
		111	06.06.2005	05.06.2006	Boghiu Y25ls(s)d1	1A
23.	ROVA S.A. ROSIORI DE VEDE	67	04.04.2005	03.04.2006	Reparatie periodica (RP) a vagonului acoperit cu pereti culisanti, pe 2 osii, seria Hbikkls-cod proiect HG 1.00/0	1A
24.	SIRCUC S.R.L. TIMISOARA	105	30.05.2005	nedeterminata	Utilaje de mica mecanizare pentru intretinerea repararea si constructia liniilor de cale ferata	2B
		106	30.05.2005	30.05.2010	Utilaje de mica mecanizare pentru intretinerea repararea si constructia liniilor de cale ferata	2B
25.	SOCIETATEA COMERCIALA DE PRODUCTIE INDUSTRIALA DE APARATAJ CENTRALIZARE SI TELECOMANDA CAI FERATE SPIACT GALATI S.A.	76	19.04.2005	nedeterminata	Rama pentru relee fisa	1A
		77	19.04.2005	18.04.2010	Rama pentru relee fisa	1A
26.	SOCIETATEA DE CONSTRUCTII HIDROTEHNICE S.C.H. S.A. CONSTANTA	64	04.04.2005	03.04.2010	Piatra sparta pentru balastarea liniilor de cale ferata cariera turcoaia	2B
27.	SOLVOPLANT S.R.L. TARGU MURES	89	16.05.2005	nedeterminata	SOLVOMOCHET, BRAVO SI BRAVO SPUMARE REDUSA, SOFTHAND SI SALUBE - produse pentru spalare	2A
28.	SOLVOPLANT S.R.L. TARGU MURES	90	16.05.2005	15.05.2010	SOLVOMOCHET, BRAVO SI BRAVO SPUMARE REDUSA, SOFTHAND SI SALUBE -produse pentru spalare	2A
		91	16.05.2005	nedeterminata	SOLVOMA, SOLVOSTAR, SOLVOSTAR BRILIANT, SOLVOFER, MOTORSOLV, MOTORSOLV CONCENTRAT, SOLVOCALC, SOLVOSAN, CLIP RUGIN, SOLVOFLECK, PRIME si CLIP WC - produse pentru curatare	2A
		92	16.05.2005	15.05.2010	SOLVOMA, SOLVOSTAR, SOLVOSTAR BRILIANT, SOLVOFER, MOTORSOLV, MOTORSOLV CONCENTRAT, SOLVOCALC, SOLVOSAN, CLIP RUGIN, SOLVOFLECK, PRIME si CLIP WC - produse pentru curatare	2A
		93	16.05.2005	nedeterminata	Polysept-produs pentru dezinfectare	2A
		94	16.05.2005	15.05.2010	Polysept-produs pentru dezinfectare	2A

Nr. crt.	Denumirea agentului economic furnizor	Certificat de omologare tehnică feroviară seria OT				
		Nr.	Data emiterii	Valabilitate	Domeniul	Clasa de risc
29.	START ENERGIA S.A. BUCURESTI	79	21.04.2005	20.04.2006	Baterii pentru pomirea motoarelor diesel de pe locomotive	1B
30.	UMERVA S.A. PLOIESTI	70	08.04.2005	07.04.2006	Reparatie periodica la vagonul platforma seria Shimmnss - cod proiect TRRV 03.00	1A
31.	VULCOM S.R.L. SANPETRU	59	05.04.2005	04.04.2006	Garnituri din cauciuc pentru aparataj frana pneumatica	1A

**Lista agenților economici care au obținut în perioada 01.04.2005 - 30.06.2005 prelungirea termenelor de valabilitate a certificatelor de omologare tehnică feroviară eliberate de AFER**

Nr. crt.	Denumirea agentului economic furnizor	Certificat de omologare tehnică feroviară seria OT						
		Nr.	Data emiterii	Valabilitate inițială	Data acordării prelungirii	Valabilitate	Domeniul	Clasa de risc
1.	ELECTROMAGNETICA S.A. BUCURESTI	588	07.10.2003	06.10.2004	26.04.2005	06.10.2005	Coloana de manevra RS 80893	1A
2.	TIMPURI NOI S.A. BUCURESTI	678	28.11.2003	27.11.2004	01.04.2005	27.11.2005	Electrocompresoare de aer pentru material rulant tip 2A320M+55a, 2A320M+55c si 3EC2M	1A

**Lista furnizorilor feroviari care au contracte de inspecție tehnică cu AFER conform OMT 290/2000**

Nr. crt.	Denumirea agentului economic	Nr. contract IT	Data începerii	Data expirării	Obiectul contractului
1.	2 INVEST Cluj	5878	03.01.2005	31.12.2005	lucrări la instalații de semnalizare și centralizare
2.	ABED NEGO COM Oradea	6123	03.01.2005	31.12.2005	lucrări la infrastructura feroviară
3.	ADAM EL-TENSO SRL București	5547	01.11.2004	31.12.2005	instalații tensometrice
4.	AEROFINA București	6021	03.01.2005	31.12.2005	fabricarea-furnizarea de piese de schimb pentru activitatea de construire, modernizare, întreținere și reparare a materialului rulant
5.	AEROSTAR Bacău	6490	10.03.2005	31.12.2005	prelucrări mecanice piese pentru ramele de metrou
6.	ALSTOM TRANSPORT București	5990	03.01.2005	31.12.2005	construire, modernizare, întreținere și reparare material rulant și metrou; revizii și reparații preventive planificate și corective accidentale pentru ramele electrice de metrou; fabricare și reparare piese de schimb și subansambluri pentru ramele electrice de metrou; revizii planificate și reparații accidentale pentru locomotivele Diesel hidraulice și vagoane de marfă utilizate în domeniul transportului cu metroul
7.	ALTEX Tulcea	5583	03.01.2005	31.12.2005	fabricarea-furnizarea de piese de schimb pentru activitatea de construire, modernizare, întreținere și reparare a materialului rulant
8.	AMARAD Arad	5874	03.01.2005	31.12.2005	subtraversări linii CF
9.	ANDEMI CONSTR. FER. Tecuci	6219	03.01.2005	31.12.2005	lucrări la infrastructura feroviară
10.	ANDI-PRESS Iași	5964	03.01.2005	31.12.2005	fabricarea-furnizarea de piese de schimb pentru activitatea de construire, modernizare, întreținere și reparare a materialului rulant
11.	ANTR. CCFMH Tg.Mureș	5797	01.03.2005	31.12.2005	reparații și întreținere linii CF
12.	APRODEX Pașcani	5876	03.01.2005	31.12.2005	reparații și întreținere linii CF
13.	ARCA Botosani	5715	03.01.2005	31.12.2005	fabricație piese de schimb pentru material rulant
14.	ARCADA Galați	6755	01.05.2005	31.12.2005	construcții și reparații CF
15.	ARIS Arad	5875	03.01.2005	31.12.2005	construcții și reparații boghiuri pentru vagoane
16.	ARPACOR BUCOV	6138	03.01.2005	31.12.2005	producție aricole tehnice din cauciuc
17.	ARTCONS Galați	6511	01.03.2005	31.12.2005	lucrări la infrastructura feroviară
18.	ARTCONSTRUCT Buzau	5877	03.01.2005	31.12.2005	lucrări de construcții, reparații și întreținere linii de cale ferată

Nr. crt.	Denumirea agentului economic	Nr. contract IT	Data începerii	Data expirării	Obiectul contractului
19.	ARTECA Jilava	5833	06.12.2004	31.12.2005	fabricarea articolelor tehnice din cauciuc și din alți elastomeri
20.	ASAM Iasi	5643	03.01.2005	31.12.2005	fabricarea-furnizarea de piese de schimb pentru activitatea de construire, modernizare, întreținere și reparare a materialului rulant
21.	ASCOPROD Buc.	6026	03.01.2005	31.12.2005	fabricarea-furnizarea de articole din cauciuc
22.	ASTALDI București	7028	01.06.2005	31.12.2005	lucrări de construcții, întreținere și reparații linii CF și metrou
23.	ASTRA VAG Calatori Arad	5873	03.01.2005	31.12.2005	construire, modernizare, întreținere și reparare a materialului rulant
24.	ATELIERELE CFR Grivita	6020	03.01.2005	31.12.2005	construire, modernizare, întreținere și reparare a materialului rulant
25.	At. de Impreg. Trav. Suceava	5743	03.01.2005	31.12.2005	impregnare traverse din lemn
26.	ATLAS Arad	5872	03.01.2005	31.12.2005	fabricare și reparare tamponare, amortizoare pentru tamponare și aparate de tracțiune pentru material rulant
27.	AT-TA PROD Brașov	5805	03.01.2005	31.12.2005	întreținere și reparare linii CF
28.	Baza Aprov. Desf. „CFR BAD” Chitila Denumirea societății a devenit S.C. CITY GATE S.A. conform act adițional nr. 1/03.05.2005	6025	03.01.2005	31.12.2005	intermediere a produselor feroviare critice
29.	BEGA REPARAȚII VAGOANE Timisoara	5584	03.01.2005	31.12.2005	construire, modernizare, întreținere și reparare a materialului rulant
30.	BERMI GENERAL Pitești	5882	03.01.2005	31.12.2005	lucrări la infrastructura feroviară
31.	BISAF Timișoara	5897	03.01.2005	31.12.2005	întreținere instalații SCB și IFTE
32.	BOND INDUSTRIES Florești	6680	01.06.2005	31.12.2005	prelucrarea și impregnarea diblurilor și traverselor de lemn pentru CF
33.	BREST Alba Iulia	5881	03.01.2005	31.12.2005	lucrări de reparații și întreținere linii de cale ferată
34.	BUGARD CONSTRUCT Jibou	5896	03.01.2005	31.12.2005	întreținere, reparații și construcții pentru infrastructura feroviară
35.	BUILDING'S STAR Constanța	5898	03.01.2005	31.12.2005	fabricarea-furnizarea de piese de schimb pentru infrastructură
36.	CAROMET Caransebes	5590	03.01.2005	31.12.2005	construire, modernizare, întreținere și reparare a materialului rulant
37.	CAUTIBEL Brasov	5803	03.01.2005	31.12.2005	lucrări la instalații de semnalizare și centralizare
38.	CCCF București	6329	15.02.2005	31.12.2005	lucrări de construcții, reparații și întreținere linii de cale ferată
39.	CCCF Buc. - Filiala FEROTRANS	5977	01.11.2004	31.12.2005	revizii intermediare și reparații de tip RP la vagoanele de marfă pe 2 și 4 osii și revizii la trenuri (compunere, sosire, tranzit)
40.	CEREALCOM Alexandria	6561	01.04.2005	31.12.2005	reparații periodice și întreținere linii CF industriale
41.	CF 33 ICIM Arad	5809	03.01.2005	31.12.2005	lucrări la infrastructura feroviară
42.	CFDP Constanta	6162	03.01.2005	31.12.2005	lucrări la infrastructura feroviară
43.	CFDP Cotu Ciorii Buzau	6067	03.01.2005	31.12.2005	construcții și reparații la infrastructura feroviară
44.	CCFDP Ploiești	6165	03.01.2005	31.12.2005	construcție, reparație și întreținere căi ferate
45.	CHIMCOMPLEX BORZESTI Onesti	6137	03.01.2005	31.12.2005	întreținere și reparare a materialului rulant
46.	CLAR PREST Hunedoara	6240	01.02.2005	31.12.2005	construcții căi ferate
47.	CLEAN Total Iași	6211	03.01.2005	31.12.2005	întreținere și reparare linii CF
48.	CICEU Negrești Oaș	6978	01.05.2005	31.12.2005	lucrări de construcții, întreținere și reparații linii CF și lucrări de geniu
49.	CIT Tecuci	6042	03.01.2005	31.12.2005	fabricarea-furnizarea de piese de schimb pentru activitatea de construire, modernizare, întreținere și reparare a materialului rulant
50.	COLIN CONSTRUCT Simeria	6239	01.02.2005	31.12.2005	construcție și întreținere căi ferate
51.	CONDMAG Brașov	5798	03.01.2005	31.12.2005	execuție subtraversări CF

Nr. crt.	Denumirea agentului economic	Nr. contract IT	Data începerii	Data expirării	Obiectul contractului
52.	COS Targoviste Denumirea societății a devenit S.C. MECHEL TÂRGOVIȘTE S.A. conform act adițional nr. 1/19.05.2005	5989	03.01.2005	31.12.2005	fabricarea-furnizarea de piese de schimb pentru activitatea de construire, modernizare, întreținere și reparare a materialului rulant
53.	COMINEX A.Z. Tg.Neamț	6215	03.01.2005	31.12.2005	fabricarea articolelor din cauciuc utilizate în domeniul feroviar
54.	COMPA Sibiu	6136	03.01.2005	31.12.2005	fabricarea-furnizarea de piese de schimb pentru activitatea de construire, modernizare, întreținere și reparare a materialului rulant
55.	COMPANIA CF Comuna Pojorata	6143	03.01.2005	31.12.2005	lucrări de refacție manuală și mecanizată și de apărări și consolidări terasamente CF
56.	COMPANIA TRANSP FEROV Buc.	6135	03.01.2005	31.12.2005	reparații locomotive
57.	COMPANIA IND. Grivita București	6144	03.01.2005	31.12.2005	fabricare, reparare și modernizare drezine și remorci pentru drezine
58.	COMREM Slatina	6164	03.01.2005	31.12.2005	lucrări la infrastructura feroviară
59.	CONCEFA Sibiu	5589	03.01.2005	31.12.2005	lucrări la infrastructura feroviară
60.	CONCIPS Tulcea	6014	03.01.2005	31.12.2005	execuția de apărări și consolidări terasamente și întreținere, reparație și refacție linii CF
61.	CONCIV CF PREST Calarasi	6392	01.03.2005	31.12.2005	lucrări la infrastructura feroviară
62.	CONFER Baia Mare	6541	01.04.2005	31.12.2005	lucrări la infrastructura feroviară
63.	S.C. CONSTR. FEROV. București	6543	01.04.2005	31.12.2005	lucrări la infrastructura feroviară
64.	CONREP Vișeu de Sus	6601	01.04.2005	31.12.2005	lucrări la infrastructura feroviară
65.	CONS CF VICTORY Timisoara	6125	03.01.2005	31.12.2005	lucrări la linii de cale ferată
66.	CONSALE TRADE Constanta	6167	03.01.2005	31.12.2005	întreținere, reparare și refacții linii în execuție manuală
67.	CONSFER Slobozia	6391	01.03.2005	31.12.2005	lucrări la infrastructura feroviară
68.	CONSTANTIN GRUP Buc.	6010	03.01.2005	31.12.2005	întreținere și reparare a materialului rulant și a liniilor de cale ferată industriale
69.	CONSTR CF Sibiu	6015	03.01.2005	31.12.2005	lucrări la infrastructura feroviară
70.	CONSTR COMPLEX Buzau	6068	03.01.2005	31.12.2005	lucrări la infrastructura feroviară
71.	CONSTR FEROV Cluj	6542	01.04.2005	31.12.2005	lucrări la infrastructura feroviară
72.	CONSTR FEROV Constanta	6163 Suspendat (AFF suspendată)	03.01.2005	31.12.2005	lucrări la infrastructura feroviară
73.	CONSTR FEROV Craiova	5588	03.01.2005	31.12.2005	lucrări la infrastructura feroviară
74.	CONSTR FEROV Galati	6393	01.04.2005	31.12.2005	întreținere și reparare a infrastructurii feroviare
75.	CONSTR FEROV MOLDOVA	5587	03.01.2005	31.12.2005	lucrări de reparații capitale și reparații curente linii CF și lucrări la instalații CED și BLA
76.	CONSTR FEROV MURES	6150	03.01.2005	31.12.2005	lucrări la infrastructura feroviară
77.	CONSTR FEROV Onesti	6151	03.01.2005	31.12.2005	lucrări de reparație capitală la poduri și linii de cale ferată
78.	CONSTR INVEST Alba Iulia	5970	01.02.2005	31.12.2005	lucrări la infrastructura feroviară
79.	CONSTRONIC MAE Craiova	6043	03.01.2005	31.12.2005	revizii și reparații locomotive și reparații motoare electrice
80.	CONSTRUCT MOD Oradea	5904	03.01.2005	31.12.2005	construcție, reparare și întreținere infrastructură feroviară
81.	CONTRANS IMPEX Tr. Severin	5962	03.01.2005	31.12.2005	lucrări la infrastructura feroviară
82.	COREFERO Galați	5462	01.11.2004	31.12.2005	lucrări de reparații și întreținere linii de cale ferată
83.	CORONA 94 CONTRANS SRL București	6544	01.04.2005	31.12.2005	lucrări la infrastructura feroviară
84.	COSTR FEROV Timisoara	5585	03.01.2005	31.12.2005	lucrări la infrastructura feroviară
85.	D.O. STYLE "99 Constanța	5847	03.01.2005	31.12.2005	construcții, întreținere și reparații linii CF în execuție manuală
86.	DALCO SERVICE Craiova	5956	03.01.2005	31.12.2005	lucrări la linii de cale ferată

Nr. crt.	Denumirea agentului economic	Nr. contract IT	Data începerii	Data expirării	Obiectul contractului
87.	DARIA Constr. Negrești Oaș	6262	03.01.2005	31.12.2005	lucrări la infrastructura feroviară
88.	DIVERS Construct Buzău	6563	15.03.2005	31.12.2005	lucrări de reparații și întreținere linii de cale ferată
89.	DOVIO SRL Oradea	5903	03.01.2005	31.12.2005	întreținere și reparații capitale linii CF în execuție manuală
90.	DUAL TELECOM București	6388	01.03.2005	31.12.2005	lucrări SCB inclusiv producția industrială la sediu DUAL-MAN/RAIL/TELECOM
91.	DUNAPREF Giurgiu	5713	03.01.2005	31.12.2005	fabricarea de traverse din beton armat precomprimat pentru căi ferate normale
92.	DUROTERM București	6003	03.01.2005	31.12.2005	fabricarea de reperi utilizate la repararea materialului rulant
93.	ECOTER Cluj	5966	03.01.2005	31.12.2005	întreținere și reparații linii CF
94.	ELECTROAPARATAJ București	6004	03.01.2005	31.12.2005	fabricare și reparare aparataj electric de tensiune utilizat în domeniul transportului feroviar și cu metroul
95.	ELECTRO COMP SRL Iași	6312	01.02.2005	31.12.2005	reparații periodice și întreținere curentă linii CF industriale în execuție manuală
96.	ELECTROMAGNETICA București	5984	03.01.2005	31.12.2005	fabricarea-furnizarea de piese de schimb pentru activitatea de construire, modernizare, întreținere și reparare a materialului rulant și a infrastructurii feroviare
97.	ELECTROPUTERE Craiova	5586	03.01.2005	31.12.2005	construire, modernizare, întreținere și reparare a materialului rulant
98.	ELECTROTEHNICA București	6101	03.01.2005	31.12.2005	fabricare și reparare aparataj electric de tensiune utilizat în domeniul transportului feroviar și cu metroul
99.	EMSAL SRL Iași	6567	01.04.2005	31.12.2005	lucrări la instalații SCB, TTR, IFTE, ELF
100.	EURO CONSTRUCT Constanța	6166	03.01.2005	31.12.2005	lucrări la infrastructura feroviară
101.	EUROPAN PROD Pitești	6389	01.03.2005	31.12.2005	lucrări la infrastructura feroviară
102.	FABMAR ICF SRL Slobozia	5548	01.11.2004	31.12.2005	întreținere căi ferate
103.	FABRICA DE SCULE Râșnov	5802	03.01.2005	31.12.2005	fabricare piese de schimb pentru material rulant
104.	FAMC Suceava	6895	01.06.2005	31.12.2005	fabricare piese de schimb pentru material rulant și aparate de măsură și control pentru material rulant
105.	FARTEC Brasov	5808	03.01.2005	31.12.2005	fabricarea-furnizarea de produse utilizate pentru activitatea de construire, modernizare, întreținere și reparare a materialului rulant
106.	FAUR Bucuresti	6013	03.01.2005	31.12.2005	fabricare, reparație și modernizare LDH 450/700/1250 CP, LDE 1250 CP, automotoare și rame electrice de metrou; fabricație piese de schimb pentru material rulant feroviar și metrou; fabricație și reparație motoare Diesel pentru tracțiune feroviară; fabricație și reparație echipamente de frână pentru vagoane și locomotive
107.	FEPA Barlad	5742	03.01.2005	31.12.2005	fabricarea-furnizarea de produse utilizate pentru activitatea de construire, modernizare, întreținere și reparare a materialului rulant
108.	FERAT CONSTRUCT Craiova	5902	03.01.2005	31.12.2005	construcții și consolidări terasamente CF în execuție mecanizată și reparații și întreținere poduri și podețe CF
109.	FERMIT Rm.Sarat	6146	03.01.2005	31.12.2005	fabricarea-furnizarea de piese de schimb pentru activitatea de construire, modernizare, întreținere și reparare a materialului rulant
110.	FEROREP Craiova	6168	03.01.2005	31.12.2005	întreținere și reparații linii CF în execuție manuală
111.	FEROVIAR Cons Slobozia	6447	01.03.2005	31.12.2005	reparații și întreținere linii CF fără sudarea șinelor
112.	FIBEC Câmpina	6328	15.02.2005	31.12.2005	subtraversări CF cu forare orizontală
113.	FIELD Focsani	6161	03.01.2005	31.12.2005	construcții, reparații și întreținere linii CF
114.	FORSEV Tr.Severin	5832	03.01.2005	31.12.2005	fabricarea-furnizarea de piese de schimb pentru material rulant

Nr. crt.	Denumirea agentului economic	Nr. contract IT	Data începerii	Data expirării	Obiectul contractului
115.	FRIREP Pascani	5711	03.01.2005	31.12.2005	RIF1 și RIF 2 la vagoane de marfă; fabricarea standului mobil de probare a instalațiilor de frână la vagoanele de călători și de marfă care circulă în regim S și SS fără înregistrarea parametrilor măsoarați; verificare, reparare și probare robinet KD2
116.	GAMACON Negrești - Oaș	5819	03.01.2005	31.12.2005	lucrări la infrastructura feroviară
117.	GEOROM INTERNAȚIONAL București	6464	01.04.2005	31.12.2005	subtraversări linii CF
118.	GEPROCON Iași	6278	01.03.2005	31.12.2005	subtraversări linii CF prin foraj orizontal
119.	GDO MOV Baia Mare	6718	01.05.2005	31.12.2005	întreținere linii CF
120.	GLASINVEST Cluj	5967	03.01.2005	31.12.2005	construcții, reparații și întreținere linii CF
121.	GOSSLIN Timisoara	6008	03.01.2005	31.12.2005	lucrări la infrastructura feroviară
122.	GRAFOTIP Mediaș	6920	15.06.2005	31.12.2005	subtraversări CF
123.	GRUP FEROV ROMAN București	6244	03.01.2005	31.12.2005	lucrări la infrastructura feroviară
124.	HIDROCONSTRUCȚIA București	5820	15.12.2004	31.12.2005	lucrări de construcții CF
125.	HIDROTEHNICA Orșova	6909	01.05.2005	31.12.2005	lucrări la infrastructura feroviară
126.	HOREMA IMPEX Tr. Severin	5831	03.01.2005	31.12.2005	construcții, reparații și întreținere linii CF
127.	HRC CONSTRUCT Constanța	5849	03.01.2005	31.12.2005	lucrări la infrastructura feroviară
128.	ICIM Arad	5746	03.01.2005	31.12.2005	lucrări la infrastructura feroviară
129.	ICME ECAB București	5969	03.01.2005	31.12.2005	fabricarea de cabluri și conductori electrici și cu fibră optică pentru semnalizare CFR și metrou
130.	ICMRS Galați	6579	01.04.2005	31.12.2005	lucrări la infrastructura feroviară
131.	IMSAT București	6241	01.02.2005	31.12.2005	lucrări SCB, TTR, CED, BLA, CEM, BLA
132.	IMSAT CUADRIPOLE Brașov	5801	03.01.2005	31.12.2005	construcții montaj și reparații instalații SCB
133.	IMSAT MUNTENIA Buc.	6703	01.05.2005	31.12.2005	construcții-montaj, reparații la instalații de semnalizare feroviară
134.	Institutul Național de Cercetare - Dezvoltare pentru Mecanică Fină	6697	20.04.2005	31.12.2005	fabricare presostate și terostate pentru material rulant
135.	INDA Craiova	5911	03.01.2005	31.12.2005	fabricare echipamente electronice pentru material rulant
136.	IND-DOR IMPEX Tîrgu Frumos	5906	03.01.2005	31.12.2005	lucrări la infrastructura feroviară
137.	INTENS PREST Pitești	6139	03.01.2005	31.12.2005	refacții și reparații linii CF
138.	INTERCONS CFDP Craiova	6214	03.01.2005	31.12.2005	fabricare traverse de lemn și lucrări la linii CF industriale
139.	INTER CONS ROM Iași	5905	03.01.2005	31.12.2005	întreținere și reparații linii, poduri și lucrări de artă CF
140.	I PROEB Bistrita	5745	03.01.2005	31.12.2005	fabricarea de repere utilizate la calea ferată
141.	IPSAR Vălenii de Munte	6649	01.04.2005	31.12.2005	fabricarea de articole din cauciuc pentru material rulant
142.	IRLU București	5985	03.01.2005	31.12.2005	întreținere și reparare material rulant
143.	IRV CFR Constanta	5593	03.01.2005	31.12.2005	întreținere și reparații vagoane marfă și transpunere
144.	ISAF București	6311	01.02.2005	31.12.2005	lucrări SCB, TTR, IFTE, ELF
145.	ISAFT Litoral Constanța	6279	03.01.2005	31.12.2005	întreținere și reparații instalații SCB
146.	ISAOCAO Galați	6577	01.04.2005	31.12.2005	reparații și întreținere linii CF fără sudarea șinelor
147.	IULIA BOSS Negrești Oaș	5846 sistat la solicitarea beneficiarului	03.01.2005	31.12.2005	construcție, întreținere și reparare a infrastructurii feroviare, instalații SCB, IFTE și TTR și lucrări de artă
148.	KARADJOV CONSTR Caransebes	6142	03.01.2005	31.12.2005	întreținere și reparare infrastructură feroviară
149.	KETY STAR Constanta	6209	03.01.2005	31.12.2005	întreținere curentă și reparație periodică a liniilor CF în execuție manuală
150.	LIFERCONS Păulești Prahova	6208	03.01.2005	31.12.2005	lucrări la infrastructura feroviară

Lista furnizorilor feroviari care au contracte de inspecție tehnică cu AFER conform OMT 290/2000

Nr. crt.	Denumirea agentului economic	Nr. contract IT	Data începerii	Data expirării	Obiectul contractului
151.	LIN-FER-REP SA Timisoara	6007	03.01.2005	31.12.2005	construcția și întreținerea liniilor CF
152.	LINII CFDP Pitești	6679	01.04.2005	31.12.2005	întreținere și reparații linii CF
153.	LINSERV Craiova	7102	01.06.2005	31.12.2005	Lucrări de întreținere și reparații linii CF
154.	LIVAROM PREST Constanța	6289	01.02.2005	31.12.2005	reparații și întreținere linii CF fără sudarea șinelor în execuție manuală; reparație și întreținere clădiri feroviare inclusiv instalațiile aferente (cu excepția gazelor naturale); vopsitorie anticorozivă la construcții metalice feroviare; construcții linii CF cu ecartament normal
155.	LOCOMAR Oradea	5963	03.01.2005	31.12.2005	revizii și reparații accidentale la locomotive
156.	LUBRIFIN Brasov Denumirea societății a devenit S.C. TOTAL LUBRIFIN S.A. conform act adițional nr. 1	6124	03.01.2005	31.12.2005	fabricare lubrefianți pentru material rulant
157.	LUXTEN LIGHTING - Timișoara	6069	03.01.2005	31.12.2005	fabricarea-furnizarea de piese de schimb pentru material rulant
158.	MARUB Brasov	5591	03.01.2005	31.12.2005	construire, modernizare, întreținere și reparare a materialului rulant
159.	MBV Construct Cluj	6263	01.02.2005	31.12.2005	reparații și întreținere linii CF fără sudarea șinelor
160.	MECANICA 94 Tr. Severin	5830	03.01.2005	31.12.2005	fabricarea-furnizarea de piese de schimb pentru material rulant
161.	MECANICA FINA București	6106	03.01.2005	31.12.2005	fabricarea-furnizarea de piese de schimb pentru material rulant
162.	MECANICA Orsova	5829	03.01.2005	31.12.2005	fabricarea-furnizarea de piese de schimb pentru material rulant
163.	METABET CF Pitești	6152	03.01.2005	31.12.2005	fabricare trverse din beton pentru CF
164.	METRAN Baia Mare	6562	01.04.2005	31.12.2005	lucrări la infrastructura feroviară
165.	MEVA Tr. Severin	5828	03.01.2005	31.12.2005	construire, modernizare, întreținere și reparare a materialului rulant
166.	MILDROM Tg.Mures	5968	03.01.2005	31.12.2005	reparare a materialului rulant
167.	MIRO Bistrița	5724	01.11.2004	31.12.2005	reparații periodice și întreținere curentă linii CF în execuție manuală fără sudarea șinelor; construcții reparații și întreținere poduri metalice
168.	MOLDO-CCTP Botosani	6212	03.01.2005	31.12.2005	lucrări la infrastructura feroviară
169.	MOLDOFER	5901	03.01.2005	31.12.2005	reparații și întreținere linii CF și lucrări de artă
170.	MOLDOVITA NOUA Draganesti	5712	03.01.2005	31.12.2005	fabricarea-furnizarea de piese de schimb pentru material rulant
171.	NEW VICTORIA CAUCIUC București	5978	03.01.2005	31.12.2005	fabricarea de produse din cauciuc
172.	NICOLINA IASI	6045	03.01.2005	31.12.2005	construire, modernizare, întreținere și reparare a materialului rulant
173.	OLT TYRE Caracal	6046	03.01.2005	31.12.2005	fabricarea-furnizarea de piese de schimb pentru material rulant
174.	ORASD 98 SRL București	6066	03.01.2005	31.12.2005	reparații material rulant și piese de schimb
175.	PETROREP Ploiești	6245	01.02.2005	31.12.2005	reparații și întreținere linii CF în execuție manuală fără sudarea șinelor și construcții linii CF cu ecartament normal
176.	PETROUTILAJ Poiana Campina	6016	03.01.2005	31.12.2005	construire, modernizare, întreținere și reparare a materialului rulant
177.	PIRELLI ROMÂNIA Slatina	6245	01.03.2005	31.12.2005	fabricarea de cabluri electrice de joasă, medie și înaltă tensiune și cabluri de telecomunicații
178.	IGNĂTESCU PLASTIBAC Slatina	5907	03.01.2005	31.12.2005	fabricare piese de schimb pentru material rulant
179.	PLASTOMET Resita	6040	03.01.2005	31.12.2005	fabricare produse din cauciuc utilizate în domeniul transportului feroviar
180.	PREBET Aiud	5818	03.01.2005	31.12.2005	fabricare trverse din beton
181.	PREMESART Brasov	5895	03.01.2005	31.12.2005	fabricare piese de schimb pentru material rulant
182.	PROCETEL București	5988	03.01.2005	31.12.2005	fabricare echipament electric SCB
183.	PRODCOMPLEX Tg. Mureș	6207	03.01.2005	31.12.2005	fabricare piese de schimb pentru material rulant
184.	PRODPLAST București	6039	03.01.2005	31.12.2005	fabricare piese de schimb pentru material rulant

Nr. crt.	Denumirea agentului economic	Nr. contract IT	Data începerii	Data expirării	Obiectul contractului
185.	PROMAGIC TECH București	6108	03.01.2005	31.12.2005	fabricare produse din cauciuc utilizate în domeniul transportului feroviar
186.	PROMAT Craiova	5592	03.01.2005	31.12.2005	fabricare piese de schimb pentru material rulant
187.	PROMETEU IMPEX Rosiori	5744	03.01.2005	31.12.2005	fabricare piese de schimb pentru material rulant
188.	PROMEX Braila	6107	03.01.2005	31.12.2005	fabricare piese de schimb pentru material rulant
189.	PROMIN PROD Vinători Neamt	6024	03.01.2005	31.12.2005	fabricare piese de schimb pentru material rulant
190.	RAPID Bistrita	5596	03.01.2005	31.12.2005	fabricare piese de schimb pentru material rulant
191.	RAPID COMPLEX Drăgășani	6210	03.01.2005	31.12.2005	lucrări la infrastructura feroviară
192.	REC București	6009	03.01.2005	31.12.2005	construire, modernizare, întreținere și reparare a materialului rulant
193.	RELOC Craiova	5595	03.01.2005	31.12.2005	construire, modernizare, întreținere și reparare a materialului rulant
194.	REMAR Pascani	5731	03.01.2005	31.12.2005	construire, modernizare, întreținere și reparare a materialului rulant
195.	REMARUL 16 Feb Cluj	5730	03.01.2005	31.12.2005	construire, modernizare, întreținere și reparare a materialului rulant
196.	REMODIS Cluj	5894	03.01.2005	31.12.2005	revizii periodice și reparații accidentale la locomotive
197.	REP.FEROV DARC Ploiești	6064	03.01.2005	31.12.2005	construcție și reparare a materialului rulant
198.	REPLIN Dej	6580	01.03.2005	31.12.2005	reparații și întreținere linii CF în execuție manuală fără sudarea șinelor
199.	RETROM Pascani	5709	03.01.2005	31.12.2005	fabricare piese de schimb pentru material rulant
200.	REVA Simeria	5594	03.01.2005	31.12.2005	construire, modernizare, întreținere și reparare a materialului rulant
201.	REVAMAR CFR BT Buc. Triaj	6022	03.01.2005	31.12.2005	construire, modernizare, întreținere și reparare a materialului rulant
202.	RETRANSCON Brăila	6425	01.04.2005	31.12.2005	construcție, reparație și întreținere căi ferate
203.	RIVARA CONS Oradea	6255	01.02.2005	31.12.2005	lucrări la infrastructura feroviară
204.	ROLAST Pitesti	6103	03.01.2005	31.12.2005	fabricare produse din cauciuc utilizate în domeniul transportului feroviar
205.	ROMANIA EUROEST Constanța	6038	03.01.2005	31.12.2005	modernizare, întreținere și reparare a materialului rulant
206.	ROMARM - Filiala UM Mija	6063	03.01.2005	31.12.2005	fabricare piese de schimb pentru material rulant
207.	ROMUPS Suceava	6105	03.01.2005	31.12.2005	fabricare piese de schimb pentru material rulant
208.	ROMVAG Caracal	5609	03.01.2005	31.12.2005	construire, modernizare, întreținere și reparare a materialului rulant
209.	ROMWATT Pascani	5708	03.01.2005	31.12.2005	fabricare piese de schimb pentru material rulant
210.	RONERA rubber Pitești	6102	03.01.2005	31.12.2005	fabricare produse din cauciuc utilizate în domeniul transportului feroviar
211.	ROSTCONSTRUCT COM Iasi	6213	03.01.2005	31.12.2005	lucrări la infrastructura feroviară
212.	RO-THERMIT Sfântu Gheorghe	5806	03.01.2005	31.12.2005	lucrări la infrastructura feroviară
213.	ROVA Rosiori	5729	03.01.2005	31.12.2005	construire, modernizare, întreținere și reparare a materialului rulant
214.	Rulmentul Brașov	5807	03.01.2005	31.12.2005	fabricare rulmenți și elemente de rulmenți
215.	RULMENTI Barlad	5610	03.01.2005	31.12.2005	fabricare rulmenți și elemente de rulmenți
216.	SANA CONEX Bacău	6426	01.02.2005	31.12.2005	lucrări la infrastructura feroviară
217.	SARMIS Bacau	5909	03.01.2005	31.12.2005	construcție, reparație și întreținere căi ferate în execuție manuală și mecanizată
218.	SCRL Brașov	5947	03.01.2005	31.12.2005	reparații și revizii locomotive
219.	SCITA CONSTRUCT Craiova	6228	03.01.2005	31.12.2005	întreținere și reparare a infrastructurii feroviare
220.	SCUDAS Pascani	5728	03.01.2005	31.12.2005	fabricarea de piese de schimb pentru material rulant
221.	SIMC București	5991	03.01.2005	31.12.2005	reparații utilaje de întreținere a infrastructurii feroviare
222.	SEFAM GRUP Ploiesti	5728	03.01.2005	31.12.2005	fabricare piese de schimb pentru material rulant



Lista furnizorilor feroviari care au contracte de inspecție tehnică cu AFER conform OMT 290/2000

Nr. crt.	Denumirea agentului economic	Nr. contract IT	Data începerii	Data expirării	Obiectul contractului
223.	SEFER Brazi	6065	03.01.2005	31.12.2005	întreținere și revizii locomotive, întreținere curentă și reparații periodice în execuție manuală la linii CF industriale și revizii tehnice la trenuri în stații CF
224.	SEFER Cluj	6663	01.04.2005	31.12.2005	întreținere curentă și reparație periodică a liniilor CF fără sudarea șinelor
225.	SERVICE FAUR București	6005	03.01.2005	31.12.2005	construire, modernizare, întreținere și reparare a materialului rulant
226.	SIMCO Craiova	5884	03.01.2005	31.12.2005	subtraversări prin foraj orizontal
227.	SIRV Brasov	5912	03.01.2005	31.12.2005	modernizare și reparare a materialului rulant și confecționare piese de schimb
228.	SIRV Caransebes	5611	03.01.2005	31.12.2005	construire, modernizare, întreținere și reparare a materialului rulant
229.	SIRV Marasesti	5727	03.01.2005	31.12.2005	revizii și reparații vehicule feroviare și reparare piese de schimb pentru material rulant
230.	SIRV Titu	6059	03.01.2005	31.12.2005	revizii și reparații vehicule feroviare și reparare piese de schimb pentru material rulant
231.	SMR Bals	6072	03.01.2005	31.12.2005	fabricare piese de schimb pentru material rulant
232.	SODEM PROEXPORT Cluj	5965	03.01.2005	31.12.2005	lucrări la infrastructura feroviară
233.	SOFTRONIC Craiova	5612	03.01.2005	31.12.2005	construire, modernizare, întreținere și reparare a materialului rulant
234.	SOPMET București	6597	01.04.2005	31.12.2005	subtraversări CF cu diametrul de la 1000 la 2500 mm
235.	SPECON Iasi	6141	03.01.2005	31.12.2005	lucrări la infrastructura feroviară
236.	SPIACT Arad	5710	03.01.2005	31.12.2005	fabricare, întreținere și reparare echipamente, subansambluri și piese de schimb pentru instalații feroviare
237.	SPIACT Brasov	5800	03.01.2005	31.12.2005	fabricare, întreținere și reparare echipamente, subansambluri și piese de schimb pentru instalații feroviare
238.	SPIACT CFR Galati	6041	03.01.2005	31.12.2005	fabricare, întreținere și reparare instalații SCB, TTR, echipamente electronice, de automatizare și sisteme de alarmă CF
239.	SPIACT Cluj	5908	03.01.2005	31.12.2005	fabricare, întreținere și reparare instalații CF
240.	SPIACT Craiova	5614	03.01.2005	31.12.2005	servicii de întreținere, reparații, construcții montaj aparataj siguranța circulației SCB, TTR, IFTE, ELF
241.	SPIT Bucovina Suceava	6062	03.01.2005	31.12.2005	fabricare piese de schimb pentru material rulant
242.	STILFER Timișoara	6684	01.04.2005	31.12.2005	revizii planificate și reparații accidentale la LDH 450/700 CP și LDE 1250 CP
243.	STRUCTURAL CONS Slobozia	5883	03.01.2005	31.12.2005	lucrări la infrastructura feroviară
244.	SUDAREC București	6390	01.03.2005	31.12.2005	sudură electrică, aluminotermică și producție secundară industrială
245.	TAF Bacau	5726	03.01.2005	31.12.2005	întreținere și reparare a liniilor CF
246.	TAJTRANS Timisoara	6122	03.01.2005	31.12.2005	construcție, reparații și întreținere linii CF
247.	TANIB Divertis SRL Craiova	6061	03.01.2005	31.12.2005	întreținere și reparare vehicule feroviare motoare
248.	TEHNO CONSTRUCT Constanta	5848	03.01.2005	31.12.2005	întreținere și reparare periodică a liniilor CF în execuție manuală
249.	TEHNOTON Iasi	5893	03.01.2005	31.12.2005	fabricare inductoare de cale, transformatoare și alte echipamente electrice pentru infrastructura feroviară
250.	TEK Bacău	7216	01.07.2005	31.12.2005	lucrări de construcție, refacție, reparare și întreținere linii CF

Nr. crt.	Denumirea agentului economic	Nr. contract IT	Data începerii	Data expirării	Obiectul contractului
251.	TELI Pitești	6048	03.01.2005	31.12.2005	construcții, reparații și întreținere linii CF
252.	TERMEX Balș	6429	01.03.2005	31.12.2005	fabricare saboți de frână S1 și S2 tip P10
253.	TIBOB TRANS Brașov	5799	03.01.2005	31.12.2005	întreținere material rulant
254.	TIMKEN Romania Ploiesti	6011	03.01.2005	31.12.2005	fabricare rulmenți pentru material rulant
255.	TIMPURI NOI București	6006	03.01.2005	31.12.2005	fabricare piese de schimb pentru material rulant
256.	TISERV SRL Timișoara	6121	03.01.2005	31.12.2005	reparații linii CF în execuție manuală
257.	TOTAL PROIECT Iasi	6140	03.01.2005	31.12.2005	lucrări la infrastructura feroviară
258.	TOURING TRADING Craiova	6049	03.01.2005	31.12.2005	fabricare piese de schimb pentru material rulant
259.	TRADUCTOARE Pașcani	6047	03.01.2005	31.12.2005	fabricare piese de schimb pentru material rulant
260.	TRAFER Dej	6256	01.04.2005	31.12.2005	reparații linii CF și poduri în execuție manuală
261.	TRANSILVANA SOCOM Sebeș	6104	03.01.2005	31.12.2005	producția de piese turnate din fontă
262.	TRAVERTEC Buzău	6959	01.06.2005	31.12.2005	fabricare traverse din beton precomprimat
263.	TRIPLEX Galați	6683	15.04.2005	31.12.2005	construcție, reparații și întreținere linii CF și poduri CF
264.	TUNELE Brasov	5613	03.01.2005	31.12.2005	lucrări la infrastructura feroviară
265.	TURNĂTORIA ORION Cîmpina	5845	03.01.2005	31.12.2005	fabricare piese turnate din fontă, oțel și alte aliaje
266.	UCM Reșița	6071	03.01.2005	31.12.2005	fabricarea de piese de schimb pentru material rulant
267.	UMERVA Ploiesti	6012	03.01.2005	31.12.2005	construire, modernizare, întreținere și reparare a materialului rulant
268.	UNICONSTRUCT Brasov	5642	03.01.2005	31.12.2005	lucrări la infrastructura feroviară
269.	UPETROM-1MAI Ploiesti	5714	03.01.2005	31.12.2005	fabricarea de piese de schimb pentru material rulant
270.	UTIL CONSTRUCT Craiova	6073	03.01.2005	31.12.2005	reparații și întreținere linii CF
271.	UTILTRANS SA Constanța	5471	18.10.2004	31.12.2005	construcții, reparații și întreținere linii CF în execuție manuală și mecanizată și consolidări și apărări terasamente CF
272.	VAE APCAROM Buzau	6277	01.02.2005	31.12.2005	fabricarea de aparate de cale și aparate de compensare a căii inclusiv montare aparate în cale
273.	VERAL COM Tg.Mureș	5910	03.01.2005	31.12.2005	lucrări la infrastructura feroviară
274.	VESTA INVESTMENT Otopeni	6958	23.05.2005	31.12.2005	fabricare indicatoare de semnalizare feroviară
275.	VEST CONSTRUCT Brașov	7116	01.06.2005	31.12.2005	lucrări de construcții și de geniu civil
276.	VEST METAL Oradea	6070	03.01.2005	31.12.2005	fabricarea de piese de schimb pentru MR
277.	VIA ROM București	7027	01.06.2005	31.12.2005	Lucrări de întreținere și reparații linii CF fără sudarea șinelor
278.	VIA SERV CONSTRUCT București	6243	01.02.2005	31.12.2005	construcții și reparații linii CF
279.	VICTORIA CONSTR Resita	5725	03.01.2005	31.12.2005	lucrări la infrastructura feroviară
280.	VIL CONSTRUCT Buzău	6719	15.04.2005	31.12.2005	construcții și reparații clădiri și reparații linii CF în execuție manuală
281.	VIMECOMIXT Vanju Mare	5827	03.01.2005	31.12.2005	fabricarea de piese de schimb pentru MR
282.	VITALEX Com-Prod Vînători Neamț	6060	03.01.2005	31.12.2005	fabricare piese de schimb din cauciuc pentru transport feroviar
283.	VULCOM Brașov	5804	03.01.2005	31.12.2005	fabricare articole tehnice din cauciuc pentru CF
284.	WEGLAND ALPIN Lipova	5810	03.01.2005	31.12.2005	fabricare traverse de cale ferată
285.	WEST STAR SRL Iași	6023	03.01.2005	31.12.2005	lucrări la infrastructura feroviară

**Lista stațiilor C.F. autorizate din punct de vedere tehnic conform OMT 340/1999  
în perioada 01.04.2005 - 30.06.2005**

Nr. crt.	Stații C.F. și subunități afiliate	Gradul stației	Serie și nr. autorizatie	Data emiterii	Data expirării
<b>REGIONALA C.F. CRAIOVA</b>					
1.	ISALNITA	I	AS 274	26.04.2005	25.04.2015
2.	COTOFENI	HM	AS 275	26.04.2005	25.04.2015
3.	RACARI	HM	AS 276	26.04.2005	25.04.2015
4.	TURCENI	I	AS 269	20.04.2005	19.04.2015
5.	BORASCU	HM	AS 270	20.04.2005	19.04.2015
6.	DRAGOTESTI	HM	AS 271	20.04.2005	19.04.2015
<b>REGIONALA C.F. TIMIȘOARA</b>					
1.	LUGOJ	I	AS 272	21.04.2005	20.04.2015
2.	JABAR	HM	AS 268	15.04.2005	14.04.2006
3.	VALEA CERNEI	HM	AS 266	15.04.2005	14.04.2015
4.	ORSOVA	II	AS 264	15.04.2005	14.04.2015
5.	IABLANITA	III	AS 265	15.04.2005	14.04.2015
6.	MEHADIA	HM	AS 273	21.04.2005	20.04.2015
7.	MEHADIA NOUA	HM	AS 267	15.04.2005	14.04.2006
<b>REGIONALA C.F. BRAȘOV</b>					
1.	SFANTU GHEORGHE	I	AS 279	26.05.2005	25.05.2015
2.	OZUN	HM	AS 280	26.05.2005	25.05.2015
3.	PREJMER	HM	AS 281	26.05.2005	25.05.2015
4.	MIERCUREA CIUC	II	AS 282	26.05.2005	25.05.2015
5.	SINCRAIENI	HM	AS 286	14.06.2005	13.06.2015
6.	CICEU (SICULENI)	I	AS 283	26.05.2005	25.05.2015
7.	MIHAILENI	HM	AS 287	14.06.2005	13.06.2015
<b>REGIONALA C.F. IAȘI</b>					
1.	BUHUSI	IV	AS 278	18.05.2005	17.05.2006
2.	GARLENI	HM	AS 277	18.05.2005	17.05.2006
3.	BUHAIESTI	III	AS 290	21.06.2005	20.06.2015
4.	CRISTESTI JIJIA	II	AS 288	21.06.2005	20.06.2015
5.	BARNOVA	IV	AS 294	23.06.2005	22.06.2015
6.	GRAJDURI	IV	AS 296	23.06.2005	22.06.2015
7.	VASLUI	II	AS 295	23.06.2005	22.06.2015
8.	REBRICEA	HM	AS 292	21.06.2005	20.06.2015
9.	NICOLINA	III	AS 293	23.06.2005	22.06.2015
10.	NEGRESTI VASLUI	HM	AS 291	21.06.2005	20.06.2015
11.	MUNTENI	HM	AS 299	23.06.2005	22.06.2015
12.	HM BALTENI	HM	AS 298	23.06.2005	22.06.2015
13.	HM CIUREA	HM	AS 300	23.06.2005	22.06.2015
14.	SCANTEIA	HM	AS 297	23.06.2005	22.06.2015
15.	UNGHENI PRUT	HM	AS 289	21.06.2005	20.06.2015
<b>REGIONALA C.F. GALAȚI</b>					
1.	RAMNICU SARAT	III	AS 258	05.04.2005	04.04.2015
2.	BOBOC	HM	AS 262	05.04.2005	04.04.2015
3.	ZOITA	HM	AS 263	05.04.2005	04.04.2015
4.	SIHLEA	HM	AS 260	05.04.2005	04.04.2015
5.	COTESTI	HM	AS 261	05.04.2005	04.04.2015
6.	GUGESTI	III	AS 259	05.04.2005	04.04.2015
<b>REGIONALA C.F. CONSTANȚA</b>					
1.	VALUL LUI TRAIAN	IV	AS 284	27.05.2005	26.05.2015
2.	BASARABI	III	AS 285	27.05.2005	26.05.2015

**Titularii certificatelor de conformitate a sistemului calității emise de OCS MQ - AFER  
conform SR EN ISO 9001:2001 în perioada 01.04.2005 – 30.06.2005**

Nr. crt.	Titularul certificatului emis	Serie și nr. certificat*	Data emiterii	Valabilitate	Domeniul de activitate
1.	BOND INDUSTRIES S.R.L. FLORESTI	SMC115*	23.05.2005	23.05.2008	FABRICAREA LEMNULUI ȘI PRODUSELOR DIN LEMN – DD 20 - Tăierea, rindeluirea lemnului și impregnarea lemnului – 2010; - Fabricarea de produse stratificate din lemn – 2020; - Fabricarea de elemente de tâmplărie și dulgherie pentru construcții – 2030; - Fabricarea altor produse din lemn – 2051.
2.	CĂI FERATE DRUMURI ȘI PODURI S.A. CONSTANTA	SMC123*	24.06.2005	24.06.2008	CONSTRUCȚII – FA 45: - Lucrări de organizare de șantiere și consolidări terasamente – F 4511; - Construcții și reparații (cu excepția sudării CFJ) căi ferate – F 4521; - Lucrări de construcții poduri și podețe – F 4523 ; FABRICAREA ELEMENTELOR DIN CIMENT, BETON ȘI IPSOS – DI 266 Fabricare elemente din beton pentru construcții (dale) – DI 2661.
3.	CONSTANTIN GRUP S.R.L. BUCUREȘTI	SMC117*	02.06.2005	02.06.2008	CONSTRUCȚIA ȘI REPARAREA MATERIALULUI RULANT – DM 3520 - Întreținerea și repararea materialului rulant (locomotive LDM, LDH și LDE).
4.	CONSTRUCȚII CĂI FERATE S.A. SIBIU	SMC107*	07.04.2005	07.04.2008	CONSTRUCȚII – FA 45 - Demolarea construcțiilor, terasamente și organizare de șantiere (organizare de șantiere) - 4511 - Construcții de autostrăzi, drumuri, aerodroame și baze sportive (căi ferate) – 4523; - Alte lucrări speciale de construcții – 4525.
5.	CONSTRUCȚII FERROVIARE IAȘI - GRUP COLAS S.A. IAȘI	SMC121*	24.06.2005	24.06.2008	CONSTRUCȚII – FA 45 - Demolarea construcțiilor, terasamente și organizare de șantiere – 4511; - Construcții de clădiri și lucrări de geniu – 4521; - Construcții de autostrăzi, drumuri, aerodroame și baze sportive – 4523; - Alte lucrări speciale de construcții – 4525; - Lucrări de instalații pentru clădiri – 453; - Lucrări de finisare – 454. EXTRACȚIA MINERALELOR PENTRU INDUSTRIA MATERIALELOR DE CONSTRUCȚII – CB 141
6.	CONSTRUCȚII FERROVIARE S.A. BUCUREȘTI	SMC113*	23.05.2005	23.05.2008	CONSTRUCȚII – FA 45 - Demolarea construcțiilor, terasamente și organizare de șantiere (organizare de șantiere, subtraversare căi de comunicație prin săpătură deschisă) – 4511; - Construcții de clădiri și lucrări de geniu – 4521; - Construcții de autostrăzi, drumuri, aerodroame și baze sportive (lucrări de construcții, reparații și întreținere căi ferate cu ecartament normal, inclusiv poduri/ podețe, terasamente) – 4523; - Lucrări de instalații pentru clădiri (cu excepția celor de gaze naturale) – 453; - Lucrări de finisare (pentru clădiri) – 454. FABRICAREA LEMNULUI ȘI A PRODUSELOR DIN LEMN – DD 20 - Tăierea și rindeluirea lemnului (confecționarea de traverse albe pentru linii C.F.) – 2010; - Fabricarea de elemente de dulgherie și tâmplărie pentru construcții – 2030.
7.	CORONA'94 CONTRANS S.R.L BUCUREȘTI	SMC105*	07.04.2005	07.04.2008	CONSTRUCȚII - F 45 - Demolarea construcțiilor, terasamente și organizare de șantiere – 4511; - Construcții de clădiri și lucrări de geniu – 4521; - Construcții de autostrăzi, drumuri, aerodroame și baze sportive (lucrări de construcții, reparații și întreținere căi ferate cu ecartament normal, inclusiv poduri/ podețe, terasamente) – 4523.
8.	ERCON COMPANY S.A. CONSTANTA	SMC122*	24.06.2005	24.06.2008	CONSTRUCȚII : - Execuție, reparații, modernizări, punere în funcțiune, lucrări de construcții - montaj pentru instalații electrice în domeniul joasă și medie tensiune și instalații de automatizare – FA 4521, 4531.

Nr. crt.	Titularul certificatului emis	Serie și nr. certificat*	Data emiterii	Valabilitate	Domeniul de activitate
9.	GAMACON S.A. NEGREȘTI OAȘ	SMC111*	07.04.2005	07.04.2008	CONSTRUCȚII – FA 45 - Demolarea construcțiilor, terasamente și organizare de șantiere (demolarea construcțiilor, curățarea amplasamentelor, împrejmuiri, săpături pentru șanțuri, subtraversări de căi de comunicație prin șanț deschis) – 4511; - Construcții de clădiri și lucrări de geniu (construcții, reparații și întreținere a clădirilor) – 4521; - Lucrări de învelitori, șarpante și terase la construcții – 4522; - Construcții de autostrăzi, drumuri, aerodroame și baze sportive (căi ferate, poduri și terasamente pentru linii C.F.) – 4523; - Lucrări de instalații electrice – 4531; - Lucrări de izolații și protecție anticorozivă – 4532; - Lucrări de instalații tehnico-sanitare – 4533; - Lucrări de finisare – 454.
10.	MAGO RO COMP S.R.L. JILAVA	SMC108*	07.04.2005	07.04.2008	FABRICAREA PLĂCILOR, FOLIILOR, TUBURILOR, PROFILELOR DIN MATERIAL PLASTIC – DH 2521
11.	PROIECT LG & CF S.R.L. CONSTANȚA	SMC119	02.06.2005	02.06.2008	ACTIVITĂȚI DE ARHITECTURĂ, INGINERIE ȘI SERVICII DE CONSULTANȚĂ TEHNICĂ LEGATE DE ACESTEA – K 7420 (Servicii de proiectare, asistență tehnică și consultanță pentru căi ferate, drumuri și poduri, construcții civile și industriale).
12.	RC-CF TRANS S.R.L. BRASOV	SMC112*	23.05.2005	23.05.2008	TRANSPORTURI PE CALEA FERATĂ – IA 6010 - Transporturi de marfă și activitate de manevră.
13.	REVA S.A. SIMERIA	SMC118	02.06.2005	02.06.2008	PROIECTARE PENTRU MODERNIZARE VAGOANE DE MARFĂ – KA 7420 CONSTRUCȚIA ȘI REPARAREA MATERIALULUI RULANT – DM 3520: - reparații și modernizări vagoane de marfă și de călători (vagoane de marfă acoperite, vagoane de marfă descoperite, vagoane pentru transportat autoturisme, vagoane cisternă pe 2 și 4 osii, vagoane de călători); - fabricație și reparație subansamble și piese de schimb pentru materialul rulant (portsaboți, aparate de tracțiune, părți componente instalații vagoane).
14.	REVAMAR CFR BT S.A. BUCUREȘTI	SMC106*	07.04.2005	07.04.2008	CONSTRUCȚIA ȘI REPARAREA MATERIALULUI RULANT – DM 3520 - Reparații și modernizări vagoane de marfă (vagoane acoperite și vagoane descoperite pe 2 și 4 osii, vagoane autodescărtoare); - Fabricație, modernizări subansamble și piese de schimb pentru vehicule feroviare (arcuri în foi pentru vagoane de marfă și automotoare).
15.	SIMCO SERVICE S.R.L. CRAIOVA	SMC114*	23.05.2005	23.05.2008	CONSTRUCȚII – FA 45 Lucrări de foraj și sondaj pentru construcții: subtraversări prin foraj orizontal – mecanizat – 4512.
16.	SPECON S.R.L. IASI	SMC120*	02.06.2005	02.06.2008	CONSTRUCȚII – FA 45 - Organizarea de șantiere și pregătirea terenului – 451(excepție - analize ale terenului de fundare); - Construcții de autostrăzi, drumuri, aerodroame și baze sportive – 452 (4523 - căi ferate; 4525).
17.	TRANSCONSTRUCT CO. SNAGOV S.R.L. OTOPENI	SMC110*	07.04.2005	07.04.2008	TRANSPORTURI RUTIERE DE MĂRFURI – IA 6024; EXTRACȚIA PIETRIȘULUI ȘI NISIPULUI – CB 1421.
18.	TRANSFEROVIARIA S.A. SIBIU	SMC109*	07.04.2005	07.04.2008	TRANSPORTURI PE CALEA FERATĂ - IA 6010: - Activitatea transporturilor de mărfuri pe calea ferată; - Activitatea de manevră.
19.	WEST STAR S.R.L. IAȘI	SMC116*	23.05.2005	23.05.2008	CONSTRUCȚII – FA 45 - Demolarea construcțiilor, terasamente și organizare de șantiere (organizare de șantiere, subtraversare căi de comunicație prin săpătură deschisă) – 4511; - Construcții de clădiri și lucrări de geniu – 4521; - Construcții de autostrăzi, drumuri, aerodroame și baze sportive (lucrări de construcții, reparații și întreținere căi ferate cu ecartament normal, inclusiv poduri/ podețe, terasamente) – 4523; - Lucrări de instalații pentru clădiri (cu excepția celor de gaze naturale) – 453; - Lucrări de finisare (pentru clădiri) – 454. EXTRACȚIA MINERALELOR PENTRU INDUSTRIA MATERIALELOR DE CONSTRUCȚII – CB 141.

**NOTĂ:**

\* - Exclusiv: clauza 7.3. «Proiectare și dezvoltare».

**Lista agenților economici certificați de OCS MMe – AFER conform SR EN ISO 14001:1997  
pentru sistemul de management de mediu în perioada 01.04.2005 – 30.06.2005**

Nr. crt.	Titularul certificatului emis	Serie și nr. document/ data emiterii Valabilitate	Domeniul de activitate
1.	ANTREPRIZA REPER CONSTRUCT S.R.L. PIATRA NEAMȚ	SMM 006/23.05.2005 23.05.2008	PROIECTAREA ȘI EXECUȚIA SISTEMELOR DE DISTRIBUȚIE A GAZELOR NATURALE - FA 4533.

**Lista laboratoarelor de încercări autorizate de AFER conform OMT nr. 410/1999  
în perioada 01.04.2005 – 30.06.2005**

Nr. crt.	Denumire societate Localitate	Denumire laborator de încercări*	Serie autorizație	Nr. autorizație	Data emiterii autorizației/ viză**	Valabilitate viză
1.	ARTECA JILAVA SA JILAVA	Laborator fizico-chimic și mecanic	AL	242/2005	17.06.2005	12.05.2005- 11.05.2007
2.	ARTEGO SA TG.JIU	Laboratorul central	VIZĂ AL	086/2001-R2	13.04.2005	14.02.2003- 14.02.2005- 14.02.2007
3.	ATELIERELE CFR GRIVIȚA SA BUCUREȘTI	Laborator de încerc.fizico - mec.	VIZĂ AL	101/2001-R2	16.06.2005	19.04.2003- 19.04.2005- 19.04.2007
4.	AUTOMATICA SA BUCUREȘTI	Laborator de încercări	VIZĂ AL	110/2001-E	22.06.2005	10.06.2003- 10.06.2005- 10.06.2007
5.	CARB SA BRAȘOV	Laborator de carieră BICSAD OLT	VIZĂ AL	244/2005	28.06.2005	06.06.2003- 06.06.2005- 06.06.2007
		Laborator de carieră MALNAȘ BĂI	VIZĂ AL	245/2005	28.06.2005	06.06.2003- 06.06.2005- 06.06.2007
		Laborator de carieră RACOȘ	VIZĂ AL	246/2005	28.06.2005	06.06.2003- 06.06.2005- 06.06.2007
6.	CFR SCRL BRAȘOV SA - RTFC BRAȘOV DEPOUL DE LOCOMOTIVE BRAȘOV	Laborator de rep.vitezometre	VIZĂ AL	107/2001-R	31.05.2005	01.05.2003- 01.05.2005- 01.05.2007
7.	CHIMCOMPLEX SA BORZEȘTI	Laboratorul de examinare nedistructivă (END)	VIZĂ AL	096/2001-R2	25.04.2005	28.03.2003- 28.03.2005- 28.03.2007
8.	CHIMITAN SRL BUCUREȘTI	Laboratorul control tehnic de conformitate	VIZĂ AL	211/2003-R	28.04.2005	11.04.2005- 11.04.2007
9.	ELECTROAPARATAJ SA BUCUREȘTI	Laboratorul de încercări fizico- mecanice	VIZĂ AL	099/2001-R2	28.04.2005	18.04.2003- 18.04.2005- 18.04.2007
10.	ELECTROCERAMICA SA TURDA	Laboratorul de încercări electrice și mecanice	VIZĂ AL	124/2001-R	09.06.2005	06.08.2003- 06.08.2005- 06.08.2007
11.	FARTEC SA BRAȘOV	Laboratorul de art.tehn.din cauciuc	VIZĂ AL	095/2001-E- R2	14.04.2005	27.03.2003- 27.03.2005- 27.03.2007
12.	FEPA SA BĂRLAD	Laboratorul de încercări	VIZĂ AL	100/2001-R	25.05.2005	19.04.2003- 19.04.2005- 19.04.2007
13.	FINEX SRL COSTEȘTI	Laboratorul de încerc.și verif.	AL	241/2005	13.05.2005	12.05.2005- 11.05.2007
14.	GRANDEMAR SA CLUJ-NAPOCA	Laboratorul de carieră MORLACA	VIZĂ AL	115/2001-R	29.04.2005	15.05.2003- 15.05.2005- 15.05.2007
		Laboratorul de carieră POIENI	VIZĂ AL	113/2001-R	29.04.2005	15.05.2005- 15.05.2005- 15.05.2007
15.	HIDROMECHANICA SA BRAȘOV	Laborator de analize fizico-chimice	VIZĂ AL	094/2001-R	25.05.2005	20.03.2003- 20.03.2005- 20.03.2007
16.	INSTITUTUL DE CERCETARE ȘI INGINERIE TEHNOLOGICĂ "FIBRESIN" IAȘI	Laborator chimic	VIZĂ AL	102/2001-R1	15.06.2005	23.04.2003- 23.04.2005- 23.04.2007

Nr. crt.	Denumire societate Localitate	Denumire laborator de încercări*	Serie autorizație	Nr. autorizație	Data emiterie autorizației/ viză**	Valabilitate viză
17.	INSTITUTUL DE STUDII ȘI PROIECTĂRI CĂI FERATE SA BUCUREȘTI	Laboratorul geotehnic	VIZĂ AL	208/2003-R	07.04.2005	06.04.2005-06.04.2007
18.	IPROEB SA BISTRIȚA	Laboratorul S.C. IPROEB S.A.	VIZĂ AL	092/2001-R2	13.04.2005	18.03.2003-18.03.2005-18.03.2007
19.	IZOLATORUL SA BUCUREȘTI	Laboratorul inspecții fizico-chimice și organoleptice	VIZĂ AL	103/2001-R2	28.06.2005	01.05.2003-01.05.2005-01.05.2007
20.	KOBER SRL TURTUREȘTI	Laborator de monitoriz. și măs. prod.	VIZĂ AL	127/2001/R1	27.06.2005	14.08.2003-14.08.2005-14.08.2007
21.	LUXTEN LIGHTING COMPANY SA TIMIȘOARA-SUCURSALA AEM TIMIȘOARA	Laboratorul de metrologie	VIZĂ AL	105/2001-R2	16.05.2005	25.04.2003-25.04.2005-25.04.2007
22.	MARUB SA BRAȘOV	Laboratorul analize fizico-chimice și încerc. mec.	VIZĂ AL	093/2001-R2	16.05.2005	19.03.2003-19.03.2005-19.03.2007
23.	MECANICĂ FINĂ SA BUCUREȘTI	Laborator de încercări de tip și de fiabilitate, recepție materiale, chimie și prot. mediului	VIZĂ AL	91/2001-R	03.05.2005	18.03.2003-18.03.2005-18.03.2007
24.	OANA TUDOR SRL BALȘ	Laboratorul de analize și încercări fizico - chimice	VIZĂ AL	089/2001-R2	08.04.2005	08.03.2003-08.03.2005-08.03.2007
25.	PETROTEL-LUKOIL SA PLOIEȘTI	Serviciul încercări	VIZĂ AL	214/2003-R	04.07.2005	02.06.2005-02.06.2007
26.	SNTFC CFR CĂLĂTORI SA - RTFC BUCUREȘTI DEPOUL BUCUREȘTI CĂLĂTORI	Laboratorul de determinări fizico-chimice	AL	240/2005	08.04.2005	08.04.2005-07.04.2005
27.	SNTFM CFR MARFĂ SA - SUCURSALA MARFĂ TIMIȘOARA DEPOUL EXPLOATARE MARFĂ CARANSEBEȘ	Laboratorul de determinări fizico-chimice	VIZĂ AL	088/2001-R2	07.04.2005	21.02.2003-21.02.2005-21.02.2007
28.	SNTFM CFR MARFĂ SA SUCURSALA CRAIOVA DEPOUL EXPLOATARE MARFĂ PIATRA OLT	Laboratorul de determinări fizico-chimice	AL	243/2005	16.05.2005	16.05.2005-15.05.2007
29.	SOMET SA BUCUREȘTI	Laborator de încercări în construcții	VIZĂ AL	192/2002	05.04.2005	28.10.2004-28.10.2006
30.	TIMKEN ROMÂNIA SA PLOIEȘTI	Laborator chimic	VIZĂ AL	109/2001-R2	04.07.2005	02.05.2003-02.05.2005-02.05.2007
		Laborator metalografic	VIZĂ AL	108/2001-R2	04.07.2005	02.05.2003-02.05.2005-02.05.2007
31.	TRANSILVANA SOCOM SEBEȘ	Laboratorul de încercări	VIZĂ AL	200/2003-R	16.05.2005	21.01.2005-21.01.2007
32.	TURNĂTORIA CENTRALĂ ORION SA CÂMPINA	Laborator amestecuri de formare	VIZĂ AL	066/2000-R2	29.06.2005	29.10.2002-29.10.2004-29.10.2006
		Laborator de încercări fizico-mecanice	VIZĂ AL	064/2000-R2	29.06.2005	29.10.2002-29.10.2004-29.10.2006
		Laborator spectral	VIZĂ AL	065/2000-R2	29.06.2005	29.10.2002-29.10.2004-29.10.2006

\* Lista detaliată a încercărilor autorizate pentru fiecare laborator de încercări menționat în listă se află în anexa autorizației emise de AFER și poate fi consultată la deținător sau la AFER

\*\*Autorizația se acordă pentru o perioadă de 10 ani de la data eliberării și este valabilă numai în condițiile vizării periodice a acesteia, de către AFER, la intervale de doi ani începând de la data eliberării ei.

**Lista standurilor și dispozitivelor speciale atestate de AFER conform OMT nr. 410/1999  
în perioada 01.04.2005 – 30.06.2005**

Nr. crt.	Denumire societate Localitate	Denumire stand/ dispozitiv special	Serie atestat	Nr. atestat	Data emitere atestat/ viză*	Valabilitate viză
1.	2 INVEST SRL CLUJ-NAPOCA	Tiparul pt.măs.ecart.și nivelul liniei de cale ferată și metrou	AD	1909/2005	10.05.2005	09.05.2005- 08.05.2007
2.	AEROFINA SA BUCUREȘTI	Stand de verif.etanșeitatea pneumatică a robinetelor pt. comanda de serviciu și comanda de securitate din componența ușilor laterale de acces de la vag. de căl.	VIZĂ AS	415/2001-R	04.05.2005	19.04.2003- 19.04.2005
		Bancul de test contor kilometraj	VIZĂ AS	430/2001-R	04.05.2005	02.05.2003- 02.05.2005- 02.05.2007
		Disp.de verif.funct.mecanismului de rulare a ușilor frontale de la vag. de căl.	VIZĂ AS	414/2001-R	04.05.2005	19.04.2003- 19.04.2005- 19.04.2007
		Disp.de verif.etanșeitatea ferestrelor pt.vag. de căl.	VIZĂ AD	387/2001-R	04.05.2005	02.04.2003- 02.04.2005- 02.04.2007
		Stand pt.verif.TAHOGENERATOR	VIZĂ AS	388/2001-R	04.05.2005	02.04.2003- 02.04.2005- 02.04.2007
3.	ATELIERELE CFR GRIVIȚA SA BUCUREȘTI	Stand de probat la întindere a inelilor de rulment WJ/WJP	AS	1876/2005	08.04.2005	08.04.2005- 07.04.2007
		Stand de asamblat prin presare elem. componente ale osiei montate	AS	1900/2005	25.04.2005	21.04.2005- 20.04.2007
		Stand pt.probarea pneumatică a robinetelor frontale de aer și a semiacuplărilor de aer	VIZĂ AS	1279/2003	18.05.2005	27.02.2005- 27.02.2007
		Stand de probat regulatorul centrifugal de presiune tip AR-11	VIZĂ AS	405/2001-R	18.05.2005	09.04.2003- 09.04.2005- 09.04.2007
		Stand de probat regulatoare antipatinaj tip M2 și MWX2	VIZĂ AS	406/2001-R	18.05.2005	10.04.2003- 10.04.2005- 10.04.2007
		Disp.de măsurat dist.dintre fețele ext.ale buzelor roților osiei montate	AD	1917/2005	19.05.2005	18.05.2005- 17.05.2007
		Disp.de măsurat diametrul roții în plan cercului de rulare tip DDR 1050	AD	1916/2005	19.05.2005	18.05.2005- 17.05.2007
		Disp.pt.verif.dimens.buzei roților de vag.tip DVB 1-40	AD	1915/2005	19.05.2005	18.05.2005- 17.05.2007
		Stand de probat modul de blocare uși de la vag. de căl.	AS	1943/2005	14.06.2005	14.06.2005- 13.06.2007
		Stand de probat limitatoare cu diod, relee de minimă tensiune și declanșatoare de supratensiune de la vag. de căl.	AS	1944/2005	14.06.2005	14.06.2005- 13.06.2007
		Stand de probat mot.electrice de acționare a turbosufantelor de la vag.de căl.	AS	1945/2005	14.06.2005	14.06.2005- 13.06.2007
		Stand de probat ventile magnetice electro-pneumatice de la vag. de căl	AS	1946/2005	14.06.2005	14.06.2005- 13.06.2007
		Stand de probat inst.electrice ale vag. de căl.	AS	1947/2005	14.06.2005	14.06.2005- 13.06.2007
		Stand pt.probat generatoare de curent	AS	1949/2005	16.06.2005	15.06.2005- 14.06.2007
		Stand pt.demontat,montat și verif.sub sarcină boghiu tip GP 200	VIZĂ AS	374/2001-R	20.06.2005	28.03.2003- 28.03.2005- 28.03.2007
		Stand pt.probarea distribuitorului de aer KE2c/ALP	AS	1955/2005	20.06.2005	17.06.2005- 16.06.2007
		Stand pt.probarea ventilului RLV2	AS	1954/2005	20.06.2005	17.06.2005- 16.06.2007
		Stand pt.probarea ventilului de cântărire TU2	AS	1953/2005	20.06.2005	17.06.2005- 16.06.2007
Stand pt.verif.arcunilor de la suspensia primară și secundară a boghiurilor	AS	1960/2005	21.06.2005	21.06.2005- 20.06.2007		



Nr. crt.	Denumire societate Localitate	Denumire stand/ dispozitiv special	Serie atestat	Nr. atestat	Data emitere atestat/ viză*	Valabilitate viză
4.	BEGA REPARAȚII VAGOANE SA TIMIȘOARA	Stand pt.încerc.pneumatică a semiacupl.de aer și a robinetelor de aer	VIZĂ AS	349/2001-R	27.04.2005	29.03.2003- 29.03.2005- 29.03.2007
		Stand de probat camera de comandă cu valva de descărcare rapidă tip ALV-9A	VIZĂ AS	289/2001-R	27.04.2005	27.02.2003- 27.02.2005- 27.02.2007
		Stand de măsurat șasiul vag. de marfă	VIZĂ AS	1359/2003	27.04.2005	16.04.2005- 16.04.2007
		Stand mobil pt.probe finale la inst. de frână	VIZĂ AS	350/2001-R	27.04.2005	29.03.2003- 29.03.2005- 29.03.2007
		Stand pt.încerc.hidr.a semiacupl.de aer și a rezerv.de aer	VIZĂ AS	348/2001-R	28.04.2005	29.03.2003- 29.03.2005- 29.03.2007
		Disp.de măsurat dist.dintre fețele ext.ale buzelor roților osiei montate	AD	1907/2005	06.05.2005	05.05.2005- 04.05.2007
		Disp.de măsurat dist.dintre fețele ext.ale buzelor roților osiei montate	AD	1908/2005	06.05.2005	05.05.2005- 04.05.2007
		Stand de măsurat rezist.electrică a osiei montate	VIZĂ AS	375/2001-R	16.05.2005	29.03.2003- 29.03.2005- 29.03.2007
5.	CAROMET SA CARANSEBEȘ	Stand de rodat în sarcină angrenaje de tracț.pt.LE 5100kW	VIZĂ AS	1158/2002	03.05.2005	22.10.2004- 22.10.2006
6.	CFR - IRV SA SECȚIA IRV SIBIU - LINIA REPARAȚII ALBA IULIA	Stand pt.încerc.pneumatică a semiacupl.de aer și a robinetelor frontale de aer tip AK	AS	1934/2005	03.06.2005	02.06.2005- 01.06.2007
7.	CFR - SIRV TITU SA TITU	Stand de probat ventile de cântărire tip TU 2	VIZĂ AS	1081/2002	06.06.2005	15.09.2004- 15.09.2006
		Stand mobil pt.antrenarea generatoarelor electrice	VIZĂ AS	1082/2002	06.06.2005	15.09.2004- 15.09.2006
		Stand de măsurat rezist.electrică a osiei montate	VIZĂ AS	1036/2002	06.06.2005	25.06.2004- 25.06.2006
		Stand de probat regulatoare antipatinaj tip M2 și MWX2	VIZĂ AS	1033/2002	06.06.2005	24.06.2004- 24.06.2006
8.	CFR IRLU SA - SECȚIA IRLU PIATRA OLT	Stand de probe pt.electromot.serv.aux.ale LDE 2100CP	AS	1905/2005	03.05.2005	28.04.2005- 28.04.2007
9.	CFR IRLU SA - SECȚIA CFR IRLU BUZĂU	Stand pt.verif.relee maxime de curent,intermediare,semnalizare și de timp pt.locom.electrice	AS	1933/2005	30.05.2005	27.05.2005- 27.05.2007
10.	CFR IRLU SA - SECȚIA CFR IRLU ORADEA	Stand pt.probat blocuri electronice de la inst.INDUSI 60 și CMOS	AS	1932/2005	30.05.2005	27.05.2005- 27.05.2007
11.	CFR IRLU SA - SECȚIA CFR IRLU PAȘCAN	Stand pt.probat blocuri electronice de la inst.INDUSI și disp.de siguranță și vigilență (DSV)	VIZĂ AS	947/2002-R	30.05.2005	09.04.2004- 09.04.2006
12.	CFR IRLU SA - SECȚIA IRLU BUCUREȘTI TRIAJ BUCUREȘTI	Disp.etalon pt.verif.disp.de măsurat dist.dintre fețele int.ale roților osiei montate (DMDFI)	VIZĂ AD	479/2001-R	31.05.2005	14.05.2003- 14.05.2005- 14.05.2007
		Șablon pt.verif.disp.de măsurat dimens.buzei roții (DMDB)	VIZĂ AD	480/2001-R	31.05.2005	14.05.2003- 14.05.2005- 14.05.2007
		Contrașablonul de verif.a șablonului pt.verif.cotei qR	VIZĂ AD	481/2001-R	31.05.2005	14.05.2003- 14.05.2005- 14.05.2007
		Stand de probat robinetul mecanicului tip KD2	VIZĂ AS	1239/2003	22.06.2005	12.01.2003- 12.01.2005- 12.01.2007
		Stand pt.probarea releelelor montate pe LE 5100kW	AS	1972/2005	24.06.2005	23.06.2005- 22.06.2007
13.	CFR IRLU SA - SECȚIA IRLU BUCUREȘTI TRIAJ (Punct de lucru PLOIEȘTI) BUCUREȘTI	Stand pt.verif.forței de smulgere a conductorului de conexiune din corpul periei	VIZĂ AS	1288/2003	04.07.2005	03.03.2005- 03.03.2007
		Stand pt.verif.rezist.de contact între perie și conductorul de conexiune	VIZĂ AS	1304/2003	04.07.2005	24.03.2005- 24.03.2007

Nr. crt.	Denumire societate Localitate	Denumire stand/ dispozitiv special	Serie atestat	Nr. atestat	Data emiter atestat/ viză*	Valabilitate viză
14.	CFR IRLU SA - SECȚIA IRLU BUZĂU	Stand de probe pentru electromotorul de acționare al graduatorului	VIZĂ AS	265/2001-R	19.04.2005	22.02.2003- 22.02.2005- 22.02.2007
		Stand de probe pt.motoare electrice trifazate	VIZĂ AS	266/2001-R	19.04.2005	22.02.2003- 22.02.2005- 22.02.2007
		Stand de decanelat colector pt.motor de tracț.	VIZĂ AS	267/2001-R	20.04.2005	22.02.2003- 22.02.2005- 22.02.2007
		Stand de probat injectoare pt.mot.diesel	VIZĂ AS	269/2001-R	20.04.2005	22.02.2003- 22.02.2005- 22.02.2007
		Stand de probe pt.contactori electropneumatici,inversoare de sens și disp.de comandă pantograf	VIZĂ AS	268/2001-R	20.04.2005	22.02.2003- 22.02.2005- 22.02.2007
		Stand pt.probatmanometre	VIZĂ AS	264/2001-R	25.04.2005	22.02.2003- 22.02.2005- 22.02.2007
15.	CFR IRLU SA - SECȚIA IRLU CARANSEBEȘ	Stand de probat stații radio emisie- recepție	AS	1969/2005	24.06.2005	22.06.2005- 21.06.2007
		Stand de probat disp.de siguranță și vigilență	AS	1970/2005	24.06.2005	22.06.2005- 21.06.2007
		Stand de probat alimentatoare AEET,regulatoare automate de tensiune RAT LDE și aparate pt.încărcare baterii LE	AS	1971/2005	24.06.2005	22.06.2005- 21.06.2007
16.	CFR IRLU SA - SECȚIA IRLU CRAIOVA	Stand pt.probat schimb.de căldură	AS	1937/2005	09.06.2005	09.06.2005- 08.06.2007
		Stand pt.probat supapa de comandă simplă V5	AS	1938/2005	09.06.2005	09.06.2005- 08.07.2007
		Stand pt.probat pantografe	AS	1939/2005	09.06.2005	09.06.2005- 08.07.2007
		Stand pt.probat agregat de încălzire tip AV-00	AS	1940/2005	14.06.2005	09.06.2005- 08.06.2007
		Mașina de echilibrat dinamic tip ARK 0016	AS	1941/2005	14.06.2005	09.06.2005- 08.06.2007
		Linie de planeitate controlată pe care se reglează și veriifică cote și jocuri la locom.	AS	1942/2005	14.06.2005	13.06.2005- 12.06.2007
17.	CFR IRLU SA - SECȚIA IRLU DEJ	Stand pt.verif.sarcinile statice pe roți la locom.electrice	AS	1910/2005	11.05.2005	09.05.2005- 08.05.2007
		Disp.de măsurat dimens.buzei roții tip SVBB	AD	1912/2005	16.05.2005	16.05.2005- 15.05.2007
		Disp.de măsurat dist.dintre fețele int.ale roților osiei montate	AD	1911/2005	16.05.2005	16.05.2005- 15.05.2007
18.	CFR IRLU SA - SECȚIA IRLU PAȘCANI	Stand de probat ansamblul alimentator-amplificator de relee	AS	1988/2005	05.07.2005	04.07.2005- 03.07.2007
		Stand de probat alimentatoare de tensiune AEET	AS	1989/2005	05.07.2005	04.07.2005- 03.07.2007
		Stand de probat regulatoare automate de tensiune	AS	1990/2005	05.07.2005	04.07.2005- 03.07.2007
19.	CFR IRLU SA - SECȚIA IRLU PIATRA OLT	Stand de probat ap. de frână pt.LDE 2100CP	VIZĂ AS	1295/2003	15.06.2005	18.03.2005- 18.03.2007
		Stand reostatic pt.reglat și probat locom.LDE 2100CP	AS	1948/2005	15.06.2005	14.06.2005- 13.06.2007
20.	CFR IRLU SA - SECȚIA IRLU SIMERIA	Stand de măsurat sarcinile statice pe roți la locom.	VIZĂ AS	1204/2002	29.06.2005	02.12.2004- 02.12.2006
		Stand pt.probat compresoare	AS	1987/2005	30.06.2005	29.06.2005- 28.06.2007
21.	CFR IRLU SA - SECȚIA IRLU TG.MUREȘ	Disp.de măsurat dimens.buzei roții,tip SVBB	AD	1958/2005	20.06.2005	17.06.2005- 16.06.2007
		Disp.de măsurat dimens.buzei roții,tip DVB 1-40	AD	1957/2005	20.06.2005	17.06.2005- 16.06.2007
		Stand pt.probat robinetul mecanicului tip KD 2	VIZĂ AS	489/2001-R	22.06.2005	14.05.2003- 14.05.2005- 14.05.2007

Nr. crt.	Denumire societate Localitate	Denumire stand/ dispozitiv special	Serie atestat	Nr. atestat	Data emitere atestat/ viză*	Valabilitate viză
21.	CFR IRLU SA - SECȚIA IRLU TG. MUREȘ	Disp.de măsurat dimens.buzei roții,tip DVB 1-40	AD	1975/2005	28.06.2005	24.06.2005- 23.06.2007
		Disp.de măsurat dimens.buzei roții,tip DVB 1-41	AD	1976/2005	28.06.2005	24.06.2005- 23.06.2007
		Disp.de măsurat dimens.buzei roții,tip SVBB	AD	1973/2005	28.06.2005	24.06.2005- 23.06.2007
		Disp.de măsurat dimens.buzei roții,tip SVBB	AD	1974/2005	28.06.2005	24.06.2005- 23.06.2007
22.	CFR IRV SA CONSTANȚA - SIRV ORADEA - LINIA REPARAȚII TURDA	Disp.de măsurat dimens.buzei roții	AD	1950/2005	17.06.2005	16.06.2005- 15.06.2007
		Disp.de măsurat dist.dintre fețele int.ale roților osiei montate	AD	1951/2005	17.06.2005	16.06.2005- 15.06.2007
		Disp.de măsurat diametrul roții în planul cercului nominal de rulare	AD	1952/2005	17.06.2005	16.06.2005- 15.06.2007
23.	CFR SCRL BRAȘOV SA DEPOUL CFR PITEȘTI CĂLĂTORI PITEȘTI	Stand de probat pompe de injecție pt.mot.diesel de locom.	AS	228/2001-R	14.04.2005	13.04.2005- 12.04.2007
		Stand de probat inj.pt.mot.diesel de locom.	VIZĂ AS	230/2000-R	01.04.2005	15.01.2003- 15.01.2005- 15.01.2007
24.	CFR SCRL BRAȘOV SA - DEPOUL CFR SUCEAVA NORD SUCEAVA	Stand de măsurat sarcinile statice pe roți la locom.	AS	1877/2005	12.04.2005	11.04.2005- 10.04.2007
25.	CFR SCRL BRAȘOV SA – SECȚIA DE REPARAȚII LOCOMOTIVE - BUCUREȘTI CĂLĂTORI BUCUREȘTI	Stand pt.verificat manometre	AS	1906/2005	04.05.2005	03.05.2005- 02.05.2007
26.	CHIMCOMPLEX SA BORZEȘTI ONEȘTI	Stand mobil pt.probe finale la inst.de frână	VIZĂ AS	571/2001-R	04.07.2005	24.06.2003- 24.06.2005- 24.06.2007
27.	COMPA SA SIBIU	Mașina de încercat arcuri elicooidale de compresiune și tracțiune	VIZĂ AS	1173/2002	04.05.2005	07.11.2004- 07.11.2006
		Mașina de încercat arcuri elicooidale de compresiune	VIZĂ AS	1174/2002	04.05.2005	07.11.2004- 07.11.2006
		Mașina servohidr.MG 100/2 tip HYDROPULSE de încercat amortizoare hidraulice pt.vehic.ferov.și metrou	VIZĂ AS	139/2000-R	06.05.2005	24.09.2002- 24.09.2004- 24.09.2006
		Stand pt.verif.forțelor de amortizoare	VIZĂ AS	037/2002-R	06.05.2005	06.11.2004- 06.11.2006
		Stand pt.încercat amortiz.hidr.pt.vehic.ferov.și metrou	VIZĂ AS	140/2000-R	06.05.2005	24.09.2002- 24.09.2004- 24.09.2006
28.	COMPANIA DE TRANSPORT FEROVIAR SA BUCUREȘTI	Stand pt.probat subansambl.ale inst.hidrostatice de la LDE 2100 și LDH 1250CP	AS	1931/2005	25.05.2005	25.05.2005- 24.05.2007
		Stand de probe pt.inst.de control punctual al vitezei	AS	1936/2005	06.06.2005	03.06.2005- 02.06.2007
		Stand de probe pt.disp.de sig.și vigilență DSV	AS	1935/2005	07.06.2005	03.06.2005- 02.06.2007
29.	ELECTROAPARATAJ SA BUCUREȘTI	Stand de verificat cursele la microîntreruptoare tip KM	VIZĂ AS	1290/2003-R	28.04.2005	06.03.2005- 06.03.2007
		Stand de verificat cursele la microîntreruptoare tip KM	VIZĂ AS	1289/2003-R	28.04.2005	06.03.2005- 06.03.2007
30.	EXIMPROD GRUP SA BUZĂU	Stand de probat izolatoare	VIZĂ AS	1361/2003-R	20.04.2005	17.04.2005- 17.04.2007
31.	FARTEC SA BRAȘOV	Stand pt.proba hidr.de rezist.a furtunurilor din cauciuc pt.frâna cu aer comprimat	AS	1884/2005	14.04.2005	27.03.2003- 27.03.2005- 27.03.2007
32.	FAUR SA BUCUREȘTI	Stand pt.probat regulator automat de timonerie SAB tip DRVA	VIZĂ AS	237/2001-R	11.04.2005	20.02.2003- 20.02.2005- 20.02.2007
		Stand pt.probat regulator automat de timonerie SAB tip DRVA	VIZĂ AS	238/2001-R	11.04.2005	20.02.2003- 20.02.2005- 20.02.2007

Nr. crt.	Denumire societate Localitate	Denumire stand/ dispozitiv special	Serie atestat	Nr. atestat	Data emitere atestat/ viză*	Valabilitate viză
33.	FEPA SA BĂRLAD	Stand pt.verif.etanșeității pneumatice și a funcț.ventilelor electropneumatice,electromagn.și electrohidr.	VIZĂ AS	449/2001-R	11.05.2005	07.05.2003- 07.05.2005- 07.05.2007
		Stand pt.verif.etanșeității pneumatice și a caracteristicilor de funcț.ale disp.electromagn.de slăbire a frânei(ALE 10)	VIZĂ AS	448/2001-R	11.05.2005	07.05.2003- 07.05.2005- 07.05.2007
		Stand pt.verif.funcț.ventilului electropneumatic cu comandă indirectă	VIZĂ AS	447/2001-R	11.05.2005	06.05.2003- 06.05.2005- 06.05.2007
		Stand pt.verif.etanș.pneumatice a ventilului electropneumatic cu comandă indirectă	VIZĂ AS	446/2001-R	11.05.2005	06.05.2003- 06.05.2005- 06.05.2007
		Stand pt.proba de duranță și de verif.a etanș.pneumatice a ventilului electromagn.cu comandă directă	VIZĂ AS	445/2001-R	11.05.2005	06.05.2003- 06.05.2005- 06.05.2007
		Stand pt.proba de duranță și de verif.a etanș.pneumatice a ventilului electropneumatic cu 3 căi și 2 poziții	VIZĂ AS	444/2001-R	10.05.2005	06.05.2003- 06.05.2005- 06.05.2007
		Stand pt.proba de duranță a ventilului de purjare automată(VPA)	VIZĂ AS	443/2001-R	10.05.2005	06.05.2003- 06.05.2005- 06.05.2007
		Stand pt.probat ventil de purjare aut.(VPA)	VIZĂ AS	441/2001-R	10.05.2005	04.05.2003- 04.05.2005- 04.05.2007
34.	HIDROMECHANICA SA BRAȘOV	Stand de probă pt.reductoare- inversoare RI	VIZĂ AS	392/2001-R	25.05.2005	05.04.2003- 05.04.2005- 05.04.2007
		Stand de probe pt.transm.hidromec.cu schimbare sub sarcină	AS	1924/2005	25.05.2005	20.05.2005- 20.05.2007
		Stand de probă pt.turbosufante tip TS4	VIZĂ AS	393/2001-R	25.05.2005	05.04.2003- 05.04.2005- 05.04.2007
		Stand de probe pt.turbosufante VTR	VIZĂ AS	394/2001-R	25.05.2005	05.04.2003- 05.04.2005- 05.04.2007
		Stand de probă pt.transm.hidr.tip TH	VIZĂ AS	395/2001-R	25.05.2005	04.04.2003- 04.04.2005- 04.04.2007
35.	ÎNTREȚINERE ȘI REPARAȚII VAGOANE CARANSEBEȘ SA CARANSEBEȘ	Stand de probat regulatoare automate de timonerie SAB tip DRV	AS	1977/2005	28.06.2005	24.06.2005- 23.06.2007
36.	ÎNTREȚINERE ȘI REPARAȚII VAGOANE SA - SECȚIA IRV PALAS CONSTANȚA	Disp.de măsur.dimens.buzei roții	VIZĂ AD	471/2001-R	19.04.2005	14.05.2003- 14.05.2005- 14.05.2007
		Disp.de măsur.dimens.buzei roții	VIZĂ AD	472/2001-R	19.04.2005	14.05.2003- 14.05.2005- 14.05.2007
		Disp.de măsur.dimens.buzei roții	VIZĂ AD	473/2001-R	19.04.2005	14.05.2003- 14.05.2005- 14.05.2007
		Disp.de măsur.dimens.buzei roții	VIZĂ AD	474/2001-R	19.04.2005	14.05.2003- 14.05.2005- 14.05.2007
		Disp.de măsur.dimens.buzei roții	VIZĂ AD	476/2001-R	19.04.2005	14.05.2003- 14.05.2005- 14.05.2007
		Disp.de măsur.dist.dintre fețele int.ale roților osiei montate	VIZĂ AD	382/2001-R	19.04.2005	29.03.2003- 29.03.2005- 29.03.2007
		Disp.de măsur.dist.dintre fețele int.ale roților osiei montate	VIZĂ AD	469/2001-R	19.04.2005	14.05.2003- 14.05.2005- 14.05.2007
		Disp.de măsur.dist.dintre fețele int.ale roților osiei montate	VIZĂ AD	470/2001-R	19.04.2005	14.05.2003- 14.05.2005- 14.05.2007

Nr. crt.	Denumire societate Localitate	Denumire stand/ dispozitiv special	Serie atestat	Nr. atestat	Data emitere atestat/ viză*	Valabilitate viză
36.	ÎNTREȚINERE ȘI REPARAȚII VAGOANE SA - SECȚIA IRV PALAS CONSTANȚA	Disp.de măsur.dist.dintre fețele ext.ale buzelor roților osiei montate	VIZĂ AD	466/2001-R	19.04.2005	14.05.2003- 14.05.2005- 14.05.2007
		Disp.de măsur.dist.dintre fețele ext.ale buzelor roților osiei montate	VIZĂ AD	467/2001-R	19.04.2005	14.05.2003- 14.05.2005- 14.05.2007
		Disp.de măsur.dist.dintre fețele ext.ale buzelor roților osiei montate	VIZĂ AD	468/2001-R	19.04.2005	14.05.2003- 14.05.2005- 14.05.2007
		Disp.de măsur.diametrul roții în planul cercului nominal de rulare	VIZĂ AD	383/2001-R	19.04.2005	29.03.2003- 29.03.2005- 29.03.2007
		Disp.de măsur.diametrul roții în planul cercului nominal de rulare	VIZĂ AD	384/2001-R	19.04.2005	29.03.2003- 29.03.2005- 29.03.2007
		Disp.de măsur.diametrul roții în planul cercului nominal de rulare	VIZĂ AD	385/2001-R	19.04.2005	29.03.2003- 29.03.2005- 29.03.2007
		Stand mobil pt.probe finale la inst.de frână	VIZĂ AS	296/2001-R	19.04.2005	27.02.2003- 27.02.2005- 27.02.2007
		Stand mobil pt.probe finale la inst.de frână	VIZĂ AS	297/2001-R	19.04.2005	27.02.2003- 27.02.2005- 27.02.2007
		Stand mobil pt.probe finale la inst.de frână	VIZĂ AS	298/2001-R	19.04.2005	27.02.2003- 27.02.2005- 27.02.2007
		Stand de probat valva de descărcare tip HIK	VIZĂ AS	295/2001-R	19.04.2005	25.02.2003- 25.02.2005- 25.02.2007
		Stand pt.încerc.pneumatică a semiacupl.de aer și a robinetelor frontale de aer	VIZĂ AS	273/2001-R	19.04.2005	25.02.2003- 25.02.2005- 25.02.2007
		Stand pt.încerc.hidr.a semiacupl.de aer	VIZĂ AS	272/2001-R	19.04.2005	25.02.2003- 25.02.2005- 25.02.2007
37.	ÎNTREȚINERE ȘI REPARAȚII VAGOANE SA - SECȚIA IRV PETROȘANI - LINIA REPARAȚII SIMERIA TRIAJ PETROȘANI	Disp.de măsur.dimens.buzei roții	AD	1880/2005	14.04.2005	13.04.2005- 12.04.2007
		Disp.de măsur.diametrul roții în planul cercului nominal de rulare	AD	1881/2005	14.04.2005	13.04.2005- 12.04.2007
		Disp.de măsur.dist.dintre fețele int.ale roților osiei montate	AD	1882/2005	14.04.2005	13.04.2005- 12.04.2007
		Disp.de măsur.distanța dintre fețe ext.ale buzelor roților osiei montate	AD	1883/2005	14.04.2005	13.04.2005- 12.04.2007
38.	ÎNTREȚINERE ȘI REPARAȚII VAGOANE SA - SECȚIA LINII REPARAȚII PORT CONSTANȚA PORT CONSTANȚA	Disp.de măsurat diametrul roții în planul cercului nominal de rulare	AD	1889/2005	18.04.2005	14.04.2005- 13.04.2007
		Disp.de măsurat dimensiuni buzei roții	AD	1891/2005	18.04.2005	14.04.2005- 13.04.2007
		Disp.de măsurat dist.dintre fețele int.ale roților osiei montate	AD	1892/2005	18.04.2005	14.04.2005- 13.04.2007
		Disp.de măsurat dist.dintre fețele ext.ale buzelor roților osiei montate	AD	1890/2005	18.04.2005	14.04.2005- 13.04.2007
39.	ÎNTREȚINERE ȘI REPARAȚII VAGOANE SA – SIRV PETROȘANI	Stand de probat distribuitoare de aer tip KE1cSL și HIKp1	AS	1901/2005	05.05.2005	03.05.2005- 02.05.2007
		Stand mobil pt.probe finale la inst.de frână	AS	1902/2005	05.05.2005	03.05.2005- 02.05.2007
40.	ÎNTREȚINERE ȘI REPARAȚII VAGOANE SA - SIRV SIBIU	Disp.de măsurat diametrul roții	VIZĂ AD	1358/2003	03.06.2005	17.04.2005- 17.04.2007
41.	ÎNTREȚINERE ȘI REPARAȚII VAGOANE SA - SIRV SIBIU SIBIU	Disp.de măsurat dimensiuni buzei roții	VIZĂ AD	1357/2003	03.06.2005	17.04.2005- 17.04.2007
		Disp.de măsurat dist.dintre fețele ext.ale buzelor roților osiei montate	VIZĂ AD	1356/2003	03.06.2005	17.04.2005- 17.04.2007
		Disp.de măsurat dist.dintre fețele int.ale roților osiei montate	VIZĂ AD	1355/2003	03.06.2005	17.04.2005- 17.04.2007

Nr. crt.	Denumire societate Localitate	Denumire stand/ dispozitiv special	Serie atestat	Nr. atestat	Data emitere atestat/ viză*	Valabilitate viză
42.	MEVA SA DR.TR.SEVERIN	Stand pt.verificat la tracț.bare de frână	VIZĂ AS	1387/2003	13.06.2005	18.06.2005- 18.06.2007
		Disp.de măsurat dist.dintre fețele int.ale roților osiei montate	VIZĂ AD	1360/2003	13.06.2005	16.04.2005- 16.04.2007
		Șablon de verif.profilul de rulare al roții	VIZĂ AD	1362/2003	13.06.2005	17.04.2005- 17.04.2007
		Stand de măsurat cadru de boghiu tip Y25	VIZĂ AS	432/2001-R	13.06.2005	02.05.2003- 02.05.2005- 02.05.2007
		Stand de măsurat corpul cutiei de osie	VIZĂ AS	1363/2003	13.06.2005	17.04.2005- 17.04.2007
		Linia CF cu planeitate controlată pt.verif.suspensiei vag.	VIZĂ AS	433/2001-R	14.06.2005	02.05.2003- 02.05.2005- 02.05.2007
43.	PETROUTILAJ SA CÂMPINA	Stand pt.încercat la tracț.axe triunghiulare,bare la punct fix și bare bifurcate	VIZĂ AS	764/2001-R	25.04.2005	12.11.2003- 12.11.2005
44.	PROMAT SRL CRAIOVA	Stand pt.probat rotor generator de impuls pt.vitezometre tip HASLER	VIZĂ AS	429/2001-R	24.06.2005	02.05.2003- 02.05.2005- 02.05.2007
45.	REGIONALA DE TRANSPORT FEROVIAR DE CĂLĂTORI GALAȚI REVIZIA DE VAGOANE BUZĂU	Disp.de măsurat dimens.buzei roților de vag.	AD	1903/2005	27.04.2005	26.04.2005- 25.04.2007
		Disp.de măsurat dist.între fețele int.ale roților montate pe aceeași osie	AD	1904/2005	27.04.2005	26.04.2005- 25.04.2007
46.	REMAR SA PAȘCANI	Stand de măsurat traversa dansantă de la boghiurile tip MINDEN-DEUTZ	VIZĂ AS	1267/2003-R	12.04.2005	02.02.2005- 02.02.2007
		Stand de probat robinete de aer,semiacplări de aer și furtunuri de legătură	VIZĂ AS	1278/2003-R	12.04.2005	26.02.2005- 26.02.2007
		Stand de probat inst.electrică de încălz.de la vag.de căl.	VIZĂ AS	1241/2003-R	12.04.2005	16.01.2005- 16.01.2007
		Stand de măsurat dezechilibrul static al osiei montate	VIZĂ AS	1266/2003-R	12.04.2005	16.01.2005- 16.01.2007
		Disp.de măsurat cota"Z"	VIZĂ AD	1265/2003-R	12.04.2005	02.02.2005- 02.02.2007
		Stand pt.măsurarea rezist.electrice a vag.de marfă	AS	1878/2005	12.04.2005	11.04.2005- 10.04.2007
		Stand mobil pt.probe finale la inst.de frână	VIZĂ AS	1291/2003	19.04.2005	09.03.2005- 09.03.2007
		Stand pt.măsurat rezist.electrică a osiei montate	VIZĂ AS	408/2001-R	19.04.2005	12.04.2003- 12.04.2005- 12.04.2007
		Stand de verif.termostate cu tije și termorezist.	VIZĂ AS	409/2001-R	19.04.2005	12.04.2003- 12.04.2005- 12.04.2007
		Stand pt.controlul ultrasonic al osiilor montate	VIZĂ AS	1296/2003	19.04.2005	18.03.2005- 18.03.2007
47.	REPARAȚII FERROVIARE DARC SA PLOIEȘTI	Disp.de măsurat dist.dintre fețele int.ale roților osiei montate	VIZĂ AD	1323/2003-R	18.05.2005	01.04.2005- 01.04.2007
		Disp.de măsurat dimens.buzei roții	VIZĂ AD	1322/2003-R	18.05.2005	01.04.2005- 01.04.2007
		Stand de probat distribuitoare de aer tip KE	VIZĂ AS	1324/2003	18.05.2005	01.04.2005- 01.04.2007
		Stand pt.probarea pneumatică și hidr.a semiacpl. de aer și pt. probarea pneumatică a robinetelor frontale de aer	VIZĂ AS	1321/2003	18.05.2005	01.04.2005- 01.04.2007
		Stand mobil pt.probe finale la inst.de frână	VIZĂ AS	1325/2003	18.05.2005	01.04.2005- 01.04.2007
48.	REVA SA SIMERIA	Stand de montat și verificat boghiu tip MINDEN-DEUTZ	VIZĂ AS	1281/2003	03.06.2005	06.03.2005- 06.03.2007
		Stand de montat și verificat boghiu tip MINDEN-DEUTZ	VIZĂ AS	1280/2003	03.06.2005	06.03.2005- 06.03.2007
		Stand de probat rezist.de încălz.și verif.	VIZĂ AS	1264/2003	03.06.2005	02.02.2005- 02.02.2007

Nr. crt.	Denumire societate Localitate	Denumire stand/ dispozitiv special	Serie atestat	Nr. atestat	Data emiter atestat/ viză*	Valabilitate viză
48.	REVA SA SIMERIA	Stand de probat relee de minimă tensiune	VIZĂ AS	1263/2003	03.06.2005	02.02.2005- 02.02.2007
		Stand de probat invertori	VIZĂ AS	1262/2003	03.06.2005	02.02.2005- 02.02.2007
		Stand de probat generatoare electrice de tensiune	VIZĂ AS	1261/2003	03.06.2005	02.02.2005- 02.02.2007
		Stand de probat regulatoare de tens.	VIZĂ AS	1260/2003	03.06.2005	02.02.2005- 02.02.2007
		Stand de încercat la tracț.aparat de legare	VIZĂ AS	1286/2003	03.06.2005	06.03.2005- 06.03.2007
		Stand de încercat la tracț.aparat de legare	VIZĂ AS	1285/2003	03.06.2005	06.03.2005- 06.03.2007
		Stand de probat sub sarcină boghiuri tip Y25 și tip MINDEN-DEUTZ	VIZĂ AS	1284/2003	03.06.2005	06.03.2005- 06.03.2007
		Stand de probat sub sarcină boghiuri tip Y25 și tip MINDEN-DEUTZ	VIZĂ AS	1283/2003	03.06.2005	06.03.2005- 06.03.2007
		Stand de măsurat cadru de boghiu tip MINDEN-DEUTZ	VIZĂ AS	1282/2003	03.06.2005	06.03.2005- 06.03.2007
49.	ROMÂNIA EUROEST SA CONSTANȚA	Stand de probat robinetul mecanicului tip KD 2, robinetul mecanicului pt.frâna directă tip FD 1 și electroventilul pt.contrablocare roți la frânare tiop E.68	VIZĂ AS	1080/2002-R	11.04.2005	09.09.2004- 09.09.2006
		Stand mobil pt.probe finale la inst.de frână	VIZĂ AS	300/2001-R	16.05.2005	28.02.2003- 28.02.2005- 28.02.2007
		Stand de probat regulatoare automate de tensiune	AS	407/2001-R	10.05.2005	09.04.2003- 09.04.2005- 09.04.2007
50.	ROMVAG SA CARACAL	Stand de probat cilindri de frână de 12"	VIZĂ AS	309/2001-R	29.04.2005	01.03.2003- 01.03.2005- 01.03.2007
		Stand de probat cilindri de frână de 16"	VIZĂ AS	310/2001-R	29.04.2005	01.03.2003- 01.03.2005- 01.03.2007
		Stand mobil pt.probe finale la inst.de frână	VIZĂ AS	311/2001-R	29.04.2005	01.03.2003- 01.03.2005- 01.03.2007
		Disp.de verif.arcuri elicoidale	VIZĂ AD	308/2001-R	29.04.2005	01.03.2003- 01.03.2005- 01.03.2007
		Stand de încercat la tracțiune aparat de legare	VIZĂ AS	316/2001-R	29.04.2005	04.03.2003- 04.03.2005- 04.03.2007
		Disp.de măsurat dimens.buzei roții	VIZĂ AD	1347/2003-R	29.04.2005	10.04.2005- 10.04.2007
51.	RTFC BRAȘOV SA - DEPOUL CFR BRAȘOV BRAȘOV	Stand pt.rodă și probat atacuri de osie	VIZĂ AS	323/2001-R	25.05.2005	14.03.2003- 14.03.2005- 14.03.2007
52.	SERVICE FAUR SRL BUCUREȘTI	Stand pt.probat alternator tip AMT 80A-28V	VIZĂ AS	241/2001-R	28.06.2005	07.02.2003- 07.02.2005- 07.02.2007
		Stand pt.probat DEMAROR tip D15-24E	VIZĂ AS	242/2001-R	28.06.2005	07.02.2003- 07.02.2005- 07.02.2007
53.	SIRV CARANSEBEȘ CARANSEBEȘ	Stand mobil pt.probe finale la inst.de frână	VIZĂ AS	344/2001-R	29.04.2005	25.03.2003- 25.03.2005- 25.03.2007
		Stand pt.încercarea pneumatică a semiacpl.de aer și a robinetelor de aer	VIZĂ AS	343/2001-R	29.04.2005	25.03.2003- 25.03.2005- 25.03.2007
54.	SNTFC CFR CĂLĂTORI SA - RTFC BUCUREȘTI DEPOUL BUCUREȘTI CĂLĂTORI BUCUREȘTI	Stand pt.probat regulatoare hidrostatice din dotarea locom.tip LDE și LDH	AS	1959/2005	21.06.2005	20.06.2005- 19.06.2006

Nr. crt.	Denumire societate Localitate	Denumire stand/ dispozitiv special	Serie atestat	Nr. atestat	Data emiter atestat/ viză*	Valabilitate viză
55.	SNTFC CFR CĂLĂTORI SA - RTFC CRAIOVA REVIZIA DE VAGOANE CRAIOVA	Stand mobil pt.probe finale la inst.de frână	VIZĂ AS	313/2001-R	18.04.2005	01.03.2003- 01.03.2005- 01.03.2007
56.	SNTFC CFR CĂLĂTORI SA - RTFC GALAȚI DEPOUL LOCOMOTIVE GALAȚI	Stand pt.probearea stației de încărcare a bateriilor de pe locom. electrice	VIZĂ AS	1232/2002-R	06.04.2005	18.12.2004- 18.12.2006
		Stand de probat regulatoare automate de tensiune	VIZĂ AS	1231/2002-R	06.04.2005	18.12.2004- 18.12.2006
		Standul pt.probearea supapelor de sig.din inst.pneum.a locom.	VIZĂ AS	1233/2002--R	06.04.2005	18.12.2004- 18.12.2006
		Stand pt.probearea releelor și a releelor de apel optic de pe locom. diesel electrice	VIZĂ AS	1234/2002-R	06.04.2005	18.12.2004- 18.12.2006
		Stand pt.probearea releelor,amplificatoarelor de rele și ap.de aliment.a amplif.de rele	VIZĂ AS	1235/2002-R	06.04.2005	18.12.2004- 18.12.2006
		Stand de probat inst.de siguranță și vigilență	VIZĂ AS	1236/2002-R	06.04.2005	18.12.2004- 18.12.2006
		Stand de probat inst.INDUSI	VIZĂ AS	1210/2002-R	06.04.2005	13.12.2004- 13.12.2006
		Stand pt.probearea robinetului FD 1,a traductorului de presiune DU 15 și a triplei valve ordinare V5	VIZĂ AS	1209/2002-R	06.04.2005	13.12.2004- 13.12.2006
		Stand pt.probearea ventilelor electropneumatice ale locom.	VIZĂ AS	1207/2002-R	06.04.2005	03.12.2004- 03.12.2006
57.	SNTFC CFR CĂLĂTORI SA - RTFC GALAȚI REV.VAG. BUZĂU	Stand fix pt.probe finale la inst.de frână	VIZĂ AS	757/2001	28.06.2005	07.11.2003- 07.11.2005
58.	SNTFC CFR CĂLĂTORI SA - RTFC IAȘI REV.VAG. PAȘCANI CĂLĂTORI	Stand fix pt.probe finale la inst.de frână	AS	1985/2005	28.06.2005	27.06.2005- 26.06.2005
59.	SNTFC CFR CĂLĂTORI SA - RTFC IAȘI REV.VAG.PAȘCANI CĂLĂTORI - POST REVIZIE VAGOANE BACĂU	Stand mobil pt.probe finale la inst.de frână	AS	1986/2005	28.06.2005	27.06.2005- 26.06.2007
60.	SNTFC CFR CĂLĂTORI SA - RTFC TIMIȘOARA REVIZIA DE VAGOANE SIMERIA-CĂLĂTORI	Disp.de măsurat dimens.buzei roții	VIZĂ AD	1245/2003	19.05.2005	26.01.2005- 26.01.2007
		Disp.de măsurat dimens.buzei roții	VIZĂ AD	1246/2003	19.05.2005	26.01.2005- 26.01.2007
		Disp.de măsurat dimens.buzei roții	VIZĂ AD	1247/2003	19.05.2005	26.01.2005- 26.01.2007
		Disp.de măsurat dimens.buzei roții	VIZĂ AD	1248/2003	19.05.2005	26.01.2005- 26.01.2007
		Disp.de măsurat dimens.buzei roții	VIZĂ AD	1249/2003	19.05.2005	26.01.2005- 26.01.2007
		Disp.de măsurat dist.dintre fețele int.ale roților osiei montate	VIZĂ AD	1254/2003	19.05.2005	26.01.2005- 26.01.2007
		Disp.de măsurat dist.dintre fețele int.ale roților osiei montate	VIZĂ AD	1255/2003	19.05.2005	26.01.2005- 26.01.2008
		Disp.de măsurat dist.dintre fețele ext.ale buzelor roților osiei montate	VIZĂ AD	1250/2003	19.05.2005	26.01.2005- 26.01.2007
		Disp.de măsurat dist.dintre fețele ext.ale buzelor roților osiei montate	VIZĂ AD	1251/2003	19.05.2005	26.01.2005- 26.01.2007
		Disp.de măsurat dist.dintre fețele ext.ale buzelor roților osiei montate	VIZĂ AD	1252/2003	19.05.2005	26.01.2005- 26.01.2007
61.	SNTFM CFR MARFĂ - SUCURSALA MARFĂ CLUJ REVIZIA VAGOANE VALEA LUI MIHAI	Disp.de măsurat dimens.buzei roții	AD	1893/2005	19.04.2005	18.04.2005- 17.04.2007
		Disp.de măs.dist.dintre fețele int.ale roților osiei montate	AD	1894/2005	19.04.2005	18.04.2005- 17.04.2007
62.	SNTFM CFR MARFĂ SA - SUCURSALA MARFĂ BRAȘOV REVIZIA DE VAGOANE SIBIU TRIAJ	Stand mobil pt.probe finale la inst.de frână	VIZĂ AS	220/2003-R	19.04.2005	14.01.2003- 14.01.2005- 14.01.2007



Nr. crt.	Denumire societate Localitate	Denumire stand/ dispozitiv special	Serie atestat	Nr. atestat	Data emiter atestat/ viză*	Valabilitate viză
62.	SNTFM CFR MARFĂ SA - SUCURSALA MARFĂ BRAȘOV REVIZIA DE VAGOANE SIBIU TRIAJ	Stand pt.probat robinetul mecanicului tip KD 2	VIZĂ AS	223/2003-R	19.04.2005	15.01.2003- 15.01.2005- 15.01.2007
		Stand de probat distrib.de aer tip KE 1 c SL	VIZĂ AS	217/2003-R	19.04.2005	09.01.2003- 09.01.2005- 09.01.2007
		Disp.de măsurat distanța dintre fețele int.ale roților osiei montate	AD	1885/2005	19.04.2005	14.04.2005- 13.04.2007
		Disp.de măsurat dimens.buzei roții	AD	1886/2005	19.04.2005	14.04.2005- 13.04.2007
		Disp.de măsurat diametrul roții în planul cercului nominal de rulare	AD	1887/2005	18.04.2005	14.04.2005- 13.04.2007
		Disp.de măsurat dist.dintre fețele ext.ale buzelor roților osiei montate	AD	1888/2005	18.04.2005	14.04.2005- 13.04.2007
63.	SNTFM CFR MARFĂ SA - SUCURSALA MARFĂ BUCUREȘTI REV.VAG. BUCUREȘTI PROGRESU	Disp.de măsurat dimens.buzei roții	AD	1964/2005	24.06.2005	21.06.2005- 20.06.2007
		Disp.de măsurat dimens.buzei roții	AD	1963/2005	24.06.2005	21.06.2005- 20.06.2007
		Disp.de măsurat dist.dintre fețele ext.ale roților osiei montate	AD	1966/2005	24.06.2005	21.06.2005- 20.06.2007
		Disp.de măsurat dist.dintre fețele ext.ale roților osiei montate	AD	1965/2005	24.06.2005	21.06.2005- 20.06.2007
		Disp.de măsurat diametrul roții în planul cercului de rulare	AD	1968/2005	24.06.2005	21.06.2005- 20.06.2007
		Disp.de măsurat diametrul roții în planul cercului de rulare	AD	1967/2005	24.06.2005	21.06.2005- 20.06.2007
		Disp.de măsurat dist.dintre fețele int.ale roților osiei montate	AD	1961/2005	24.06.2005	21.06.2005- 20.06.2007
		Disp.de măsurat dist.dintre fețele int.ale roților osiei montate	AD	1962/2005	24.06.2005	21.06.2005- 20.06.2007
64.	SNTFM CFR MARFĂ SA - SUCURSALA MARFĂ CLUJ REVIZIA VAGOANE TURDA	Disp.de măsurat dist.dintre fețele int.ale roților osiei montate (DMDFI)	VIZĂ AD	286/2001-R2	13.06.2005	01.03.2003- 01.03.2005- 01.03.2007
		Disp.de măsurat dimens.buzei roții (DMDB)	VIZĂ AD	287/2001-R2	13.06.2005	01.03.2003- 01.03.2005- 01.03.2007
		Stand mobil pt.probe finale la inst.de frână	VIZĂ AS	576/2001-R	05.07.2005	27.06.2003- 27.06.2005- 27.06.2007
65.	SNTFM CFR MARFĂ SA - SUCURSALA MARFĂ CRAIOVA REV.VAG.PIATRA OLT	Stand pt.probat valva de descărcare tip HiK	VIZĂ AS	371/2001-R	22.06.2005	27.03.2003- 27.03.2005- 27.03.2007
		Stand de probat semiacplări de aer și robinete frontale de aer	VIZĂ AS	370/2001-R	22.06.2005	27.03.2003- 27.03.2005- 27.03.2007
		Stand de probat reglatoare automate de timonerie SAB tip DRV	VIZĂ AS	369/2001-R	22.06.2005	27.03.2003- 27.03.2005- 27.03.2007
		Stand de probat distribuitoare de aer tip KE	VIZĂ AS	364/2001-R	22.06.2005	27.03.2003- 27.03.2005- 27.03.2007
		Stand de probat robinetul mecanicului tip KD 2	VIZĂ AS	358/2001-R	22.06.2005	26.03.2003- 26.03.2005- 26.03.2007
		Stand de probat distribuitoare de aer tip HiK	VIZĂ AS	357/2001-R	22.06.2005	26.03.2003- 26.03.2005- 26.03.2007
66.	SNTFM CFR MARFĂ SA - SUCURSALA MARFĂ CRAIOVA REVIZIA DE VAGOANE TURCENI	Disp.de măsurat distanța dintre fețele int.ale roților osiei montate	VIZĂ AD	1168/2002	05.05.2005	03.11.2004- 03.11.2006
		Disp.de măsurat dist.dintre fețele ext.ale buzelor roților osiei montate	VIZĂ AD	1167/2002	05.05.2005	03.11.2004- 03.11.2006
		Disp.de măsurat dimens.buzei roții	VIZĂ AD	1169/2002	05.05.2005	03.11.2004- 03.11.2006
		Disp.de măsurat diametrul roții în planul cercului nominal de rulare	VIZĂ AD	1170/2002	05.05.2005	03.11.2004- 03.11.2006

Nr. crt.	Denumire societate Localitate	Denumire stand/ dispozitiv special	Serie atestat	Nr. atestat	Data emitere atestat/ viză*	Valabilitate viză
66.	SNTFM CFR MARFĂ SA - SUCURSALA MARFĂ CRAIOVA REVIZIA DE VAGOANE TURCENI	Stand fix pt.probe finale la inst.de frână	VIZĂ AS	1172/2002	05.05.2005	06.11.2004- 06.11.2006
67.	SNTFM CFR MARFĂ SA - SUCURSALA MARFĂ GALAȚI REV.VAG.BARBOȘI TRIAJ	Stand de probat distribuitoare de aer tip KE	VIZĂ AS	352/2001-R1	06.07.2005	25.03.2003- 25.03.2005- 25.03.2007
		Disp.de măsurat dist.dintre fețele int.ale roților osiei montate	AD	1895/2005	20.04.2005	19.04.2005- 18.04.2007
		Disp.de măsurat dist.dintre fețele int.ale roților osiei montate	AD	1896/2005	20.04.2005	19.04.2005- 18.04.2007
		Disp.de măsurat dist.dintre fețele int.ale roților osiei montate	AD	1897/2005	20.04.2005	19.04.2005- 18.04.2007
		Disp.de măsurat dist.dintre fețele int.ale roților osiei montate	AD	1898/2005	20.04.2005	19.04.2005- 18.04.2007
		Disp.de măsurat dist.dintre fețele int.ale roților osiei montate	AD	1899/2005	20.04.2005	19.04.2005- 18.04.2007
68.	SNTFM CFR MARFĂ SA - SUCURSALA MARFĂ GALAȚI REVIZIA VAGOANE MARFĂ FĂUREI	Disp.de măsurat dimens.buzei roții	AD	1920/2005	23.05.2005	18.05.2005- 17.05.2007
		Disp.de măsurat dimens.buzei roții	AD	1919/2005	23.05.2005	18.05.2005- 17.05.2007
		Disp.de măsurat dimens.buzei roții	AD	1918/2005	23.05.2005	18.05.2005- 17.05.2007
		Disp.de măsurat dist.dintre fețele ext.ale roților osiei montate	AD	1921/2005	23.05.2005	18.05.2005- 17.05.2007
69.	SNTFM CFR MARFĂ SA - SUCURSALA MARFĂ TIMIȘOARA REVIZIA DE VAGOANE RONAȚ TRIAJ	Stand mobil pt.probe finale la inst.de frână	VIZĂ AS	858/2002-R	28.06.2005	30.01.2004- 30.01.2006
70.	SNTFM CFR MARFĂ SA - SUCURSALA MARFĂ TIMIȘOARA REVIZIA VAGOANE MARFĂ SIMERIA TRIAJ PUNCT LUCRU PESTIȘ	Disp.de măsurat dimens.buzei roții	VIZĂ AD	1000/2002	19.05.2005	04.06.2004- 04.06.2006
71.	SNTFM CFR MARFĂ SA - SUCURSALA MARFĂ TIMIȘOARA REVIZIA VAGOANE MARFĂ SIMERIA TRIAJ POST REVIZIE MINTIA	Disp.de măsurat dimens.buzei roții	VIZĂ AD	998/2002	19.05.2005	04.06.2004- 04.06.2006
		Disp.de măsurat dist.dintre fețele ext.ale buzelor roților osiei montate	VIZĂ AD	988/2002	19.05.2005	03.06.2004- 03.06.2006
		Disp.de măsurat dist.dintre fețele int.ale roților osiei montate	VIZĂ AD	1008/2002	19.05.2005	04.06.2004- 04.06.2006
72.	SNTFM CFR MARFĂ SA - SUCURSALA MARFĂ TIMIȘOARA REVIZIA VAGOANE MARFĂ SIMERIA TRIAJ POST REVIZIE PĂULIȘ LUNCA	Disp.de măsurat dist.dintre fețele ext.ale buzelor roților osiei montate	VIZĂ AD	989/2002	19.05.2005	03.06.2004- 03.06.2006
73.	SNTFM CFR MARFĂ SA - SUCURSALA MARFĂ TIMIȘOARA REVIZIA VAGOANE MARFĂ SIMERIA TRIAJ PUNCT LUCRU CĂLAN BĂI	Disp.de măsurat dist.dintre fețele int.ale roților osiei montate	VIZĂ AD	1011/2002	19.05.2005	04.06.2004- 04.06.2006
74.	SNTFM CFR MARFĂ SA - SUCURSALA MARFĂ TIMIȘOARA REVIZIA VAGOANE PETROȘANI	Disp.de măsurat dist.dintre fețele int.ale roților osiei montate	AD	1927/2005	25.05.2005	23.05.2005- 22.05.2007
		Disp.de măsurat dist.dintre fețele int.ale roților osiei montate	AD	1928/2005	25.05.2005	23.05.2005- 22.05.2007
		Disp.de măsurat dimens.buzei roții	AD	1925/2005	25.05.2005	23.05.2005- 22.05.2007
		Disp.de măsurat dimens.buzei roții	AD	1926/2005	25.05.2005	23.05.2005- 22.05.2007
		Disp.de măsurat dist.dintre fețele ext.ale buzelor roților osiei montate	AD	1929/2005	25.05.2005	23.05.2005- 22.05.2007
		Disp.de măsurat dist.dintre fețele ext.ale buzelor roților osiei montate	AD	1930/2005	25.05.2005	23.05.2005- 22.05.2007
75.	SOCIETATEA COMERCIALĂ DE ÎNȚEȚINERE ȘI REPARAȚII VAGOANE DE CĂLĂTORI CFR SIRV MĂRĂȘEȘTI SA MĂRĂȘEȘTI	Stand pt.verif.inst.electrică la vag.de căl.	AS	1879/2005	19.04.2005	18.04.2005- 17.04.2005

Nr. crt.	Denumire societate Localitate	Denumire stand/ dispozitiv special	Serie atestat	Nr. atestat	Data emiterii atestat/ viză*	Valabilitate viză
76.	SOFTRONIC SRL CRAIOVA	Stand de încercări IVMS-VMN-IPLV	VIZĂ AS	204/2000-R	18.05.2005	21.12.2002- 21.12.2004- 21.12.2006
		Stand pt.verif.inst.de comandă locom.tip ICOL	AS	1913/2005	18.05.2005	16.05.2005- 15.05.2007
		Stand pt.verificat convertizor serv.auxiliare tip ICESA-LE	AS	1914/2005	23.05.2005	20.05.2005- 19.05.2007
77.	SPIACT CRAIOVA SA CRAIOVA	Stand de probat electromecanismul de macaz	AS	1956/2005	21.06.2005	22.05.2003- 22.05.2005- 22.05.2007
78.	UMERVA SA PLOIEȘTI	Instalație specializată pt.încărcat semnul limită de uzură bandaj și recondiț.bandajelor prin încărc.buzei cu sudură aut.sub strat de flux	VIZĂ AS	065/2000-R	06.04.2005	26.04.2002- 26.04.2004- 26.04.2006
		Stand pt.încercarea hidr.a semiacpl.de aer	VIZĂ AS	132/2000-R	29.04.2005	17.09.2002- 17.09.2004- 17.09.2006
		Stand pt.probat reglatoare de timonerie tip DRV	VIZĂ AS	129/2000-R	29.04.2005	17.09.2002- 17.09.2004- 17.09.2006
		Stand pt.încercarea pneumatică a semiacpl.de aer	VIZĂ AS	133/2000-R	29.04.2005	17.09.2002- 17.09.2004- 17.09.2006
		Stand de probat distribuitoare de aer tip KE 2c	VIZĂ AS	062/2000-R	07.06.2005	26.04.2002- 26.04.2004- 26.04.2006

\* Atestatul se acordă pentru o perioadă de 10 ani de la data eliberării și este valabil numai în condițiile vizării periodice a acestuia, de către AFER, la intervale de doi ani începând de la data eliberării lui.

**Lista certificatelor de înmatriculare și a cărților de identitate  
acordate de Autoritatea Feroviară Română – AFER conform prevederilor OMTCT 1193/30.06.2004  
în perioada 01.04.2005 – 30.06.2005**

Vehicul feroviar				Certificat înmatriculare			Carte identitate	Operator feroviar
Detinator	Denumire vehicul feroviar	Serie literală/ numérica	Marcaj unificat	Serie	Data emiterii	Valabilitate	serie/an	
ROMPETROL LOGISTIC S.A. Bucuresti - Suc.TRANSPORT	vagon cisterna 86 m.c.	Zagkks/7919	33 53 7919 402 - 0 [P] / RIV RO CFR	CI 292	14.06.2005	01.11.2006	CID 256/2005	CNCF "CFR" S.A. / SNTFM "CFR MARFA" S.A.
S.C. TRANSFEROVIAR S.A. SIBIU	locomotiva diesel electrică de 2100 cp	DA/060	60 - 0028 - 5 / RO TRANSFEROVIARIA SIBIU	CI 323	13.04.2005	22.06.2011	CID 288/2005	CN CF "CFR" S.A. / S.C. TRANSFE- ROVIARIA S.A. SIBIU
PETROM S.A. BUCURESTI SUCURSALA PETROBRAZI	vagon cisterna de 60 m.c.	Zaes/7969	33 53 7969 156 - 1 [P] / RIV RO CFR	CI 275	05.04.2005	31.12.2023	CID 240/2005	CN CF "CFR"S.A./ SNTFM "CFR MARFA" S.A.
		Zaes/7969	33 53 7969 157 - 9 [P] / RIV RO CFR	CI 276	05.04.2005	31.12.2023	CID 241/2005	
		Zaes/7969	33 53 7969 158 - 7 [P] / RIV RO CFR	CI 277	05.04.2005	31.12.2023	CID 242/2005	
		Zaes/7969	33 53 7969 159 - 5 [P] / RIV RO CFR	CI 278	05.04.2005	31.12.2023	CID 243/2005	
		Zaes/7969	33 53 7969 160 - 3 [P] / RIV RO CFR	CI 279	05.04.2005	31.12.2023	CID 244/2005	
		Zaes/7969	33 53 7969 161 - 1 [P] / RIV RO CFR	CI 280	05.04.2005	31.12.2023	CID 245/2005	
		Zaes/7969	33 53 7969 162 - 9 [P] / RIV RO CFR	CI 281	05.04.2005	31.12.2023	CID 246/2005	

Vehicul feroviar				Certificat înmatriculare			Carte identitate	Operator feroviar
Detinator	Denumire vehicul feroviar	Serie literala/numerica	Marcaj unificat	Serie	Data emiterii	Valabilitate	serie/an	
PETROM S.A. BUCURESTI SUCURSALA PETROBRAZI	vason cisterna de 60 m.c.	Zaes/7969	33 53 7969 163 - 7 [P] / RIV RO CFR	CI 282	05.04.2005	31.12.2023	CID 247/2005	CN CF "CFR" S.A./ SNTFM "CFR MARFA" S.A.
S.C. GRUP FEROVIAR ROMAN S.A. - Bucuresti	locomotiva diesel electrica de 2100 CP	DA/060	60 - 1509 - 3 / RO GFR	CI 284	05.04.2005	22.02.2020	CID 249/2005	CN CF "CFR" S.A./ S. C. GRUP FEROVIAR ROMAN S.A
		DA/060	60 - 1520 - 0 / RO GFR	CI 283	05.04.2005	07.03.2020	CID 248/2005	
PETROM S.A. BUCURESTI SUCURSALA PETROBRAZI	vason cisterna de 60 m.c.	Zaes/7969	33 53 7969 164 - 5 [P] / RIV RO CFR	CI 285	06.04.2005	31.12.2023	CID 250/2005	CN CF "CFR" S.A./ SNTFM "CFR MARFA" S.A.
		Zaes/7969	33 53 7969 165 - 2 [P] / RIV RO CFR	CI 286	06.04.2005	31.12.2023	CID 251/2005	
		Zaes/7969	33 53 7969 166 - 0 [P] / RIV RO CFR	CI 287	06.04.2005	31.12.2023	CID 252/2005	
		Zaes/7969	33 53 7969 167 - 8 [P] / RIV RO CFR	CI 288	06.04.2005	31.12.2023	CID 253/2005	
		Zaes/7969	33 53 7969 168 - 6 [P] / RIV RO CFR	CI 289	06.04.2005	31.12.2023	CID 254/2005	
		Zaes/7969	33 53 7969 169 - 4 [P] / RIV RO CFR	CI 290	06.04.2005	31.12.2023	CID 255/2005	
		Zaes/7969	33 53 7969 170 - 2 [P] / RIV RO CFR	CI 291	06.04.2005	31.12.2023	CID 256/2005	
ROMPETROL LOGISTIC S.A.- SUC. TRANSPORT CONSTANTA	vason cisterna 86 m.c.	Zagkks/ 7919	33 53 7919 403 - 8 [P] / RIV RO CFR	CI 293	14.06.2005	30.11.2006	CID 257/2005	CNCF " CFR" S.A. / SNTFM "CFR MARFA" S.A.
	vason cisterna de 80 m.c.	Zagkks/7993	33 53 7993 614 - 9 [P] / RIV RO CFR	CI 294	13.04.2005	30.11.2005	CID 258/2005	
	vason cisterna de 80 m.c.	Zagkks/7912	88 53 7912 063 - 1 / RO RPL	CI 295	12.07.2005	30.09.2007	CID 259/2005	
S.C. ROMPETROL LOGISTICS S.A Bucuresti	vason cisterna de 68 m.c	Zaes/7969	33 53 7969 009 - 2 [P] / RIV RO CFR	CI 312	26.04.2005	31.05.2010	CID 277/2005	CN CF "CFR" S.A. / SNTFM "CFR MARFA" S.A.
		Zaes/7969	33 53 7969 002 - 7 [P] / RIV RO CFR	CI 313	26.04.2005	31.05.2010	CID 278/2005	
		Zaes/7969	33 53 7969 010 - 0 [P] / RIV RO CFR	CI 314	26.04.2005	31.05.2010	CID 279/2005	
		Zaes/7969	33 53 7969 000 - 1 [P] / RIV RO CFR	CI 315	26.04.2005	31.05.2010	CID 280/2005	
		Zaes/7969	33 53 7969 018 - 3 [P] / RIV RO CFR	CI 316	26.04.2005	30.04.2011	CID 281/2005	
		Zaes/7969	33 53 7969 001 - 9 [P] / RIV RO CFR	CI 317	26.04.2005	31.05.2010	CID 282/2005	
		Zaes/7969	33 53 7969 011 - 8 [P] / RIV RO CFR	CI 318	26.04.2005	31.05.2010	CID 283/2005	
		Zaes/7969	33 53 7969 999 - 4 [P] / RIV RO CFR	CI 319	26.04.2005	31.05.2010	CID 284/2005	

Vehicul feroviar				Certificat înmatriculare			Carte identitate	Operator feroviar
Detinator	Denumire vehicul feroviar	Serie literala/numerica	Marcaj unificat	Serie	Data emiterii	Valabilitate	serie/an	
S.C. ROMPETROL LOGISTICS S.A. Bucuresti	vagon cisterna de 68 m.c	Zaes/7969	33 53 7969 005 - 0 [P]/ RIV RO CFR	CI 320	26.04.2005	30.04.2011	CID 285/2005	CN CF "CFR" S.A. / SNTFM "CFR MARFA" S.A.
		Zaes/7969	33 53 7969 006 - 8 [P]/ RIV RO CFR	CI 321	26.04.2005	31.05.2010	CID 286/2005	
S.C. GRUP FERVIAR ROMAN S.A.	locomotiva diesel electrica de 2100 CP	DA/060	60 - 1501 - 0 / RO GFR	CI 322	13.04.2005	24.03.2017	CID 287/2005	CN " CFR " S.A. / S.C.GRUP FERVIAR ROMAN S.A.
ROMPETROL LOGISTIC S.A. - SUC. TRANSPORT CONSTANTA	vagon cisterna 86 m.c.	Zagkks/7919	88 53 7919 462 - 8 / RO RPL	CI 296	21.06.2005	31.05.2010	CID 260/2005	CNCF " CFR " S.A. / SNTFM "CFR MARFA" S.A.
	vagon cisterna de 80 m.c.	Zagkks/7912	88 53 7912 041 - 7 / RO RPL	CI 297	12.07.2005	30.09.2007	CID 261/2005	CNCF " CFR" S.A. / ROM - PETROL LOGISTIC S.A. - RPL
	vagon cisterna 86 m.c.	Zagkks/7919	33 53 7919 461 - 6 [P]/ RIV RO CFR	CI 298	14.06.2005	31.05.2010	CID 262/2005	CNCF " CFR " S.A. / SNTFM "CFR MARFA" S.A.
	vagon cisterna de 80 m.c.	Zagkks/7912	88 53 7912 059 - 9 / RO RPL	CI 299	12.07.2005	30.09.2007	CID 263/2005	CN " CFR " S.A. / ROM - PETROL LOGISTIC S.A. - RPL
	vagon cisterna 86 m.c.	Zagkks/7919	33 53 7919 460 - 8 [P]/ RIV RO CFR	CI 300	14.06.2005	31.05.2010	CID 264/2005	CNCF " CFR" S.A. / SNTFM "CFR MARFA" S.A.
	vagon cisterna de 68 m.c	Zaes/7993	33 53 7993 610 - 7 [P]/ RIV RO CFR	CI 301	15.04.2005	30.11.2005	CID 265/2005	
	vagon cisterna de 68 m.c	Zaes/7993	33 53 7993 618 - 0 [P]/ RIV RO CFR	CI 302	15.04.2005	30.11.2005	CID 266/2005	
	vagon cisterna de 68 m.c	Zaes/7993	33 53 7993 984 - 6 [P]/ RIV RO CFR	CI 303	15.04.2005	31.05.2010	CID 267/2005	
	vagon cisterna de 68 m.c	Zaes/7993	33 53 7993 875 - 6 [P]/ RIV RO CFR	CI 304	18.04.2005	31.08.2008	CID 268/2005	
	vagon cisterna de 68 m.c	Zaes/7993	33 53 7993 989 - 5 [P]/ RIV RO CFR	CI 305	18.04.2005	31.05.2010	CID 269/2005	
	vagon cisterna de 68 m.c	Zaes/7993	33 53 7993 985 - 3 [P]/ RIV RO CFR	CI 306	18.04.2005	31.05.2010	CID 270/2005	
	vagon cisterna de 80 m.c.	Zagkks/7919	33 53 7919 389 - 9 [P]/ RIV RO CFR	CI 307	18.04.2005	30.06.2009	CID 271/2005	
vagon cisterna 86 m.c.	Zagkks/7919	33 53 7919 449 - 1 [P]/ RIV RO CFR	CI 308	18.04.2005	31.05.2010	CID 272/2005		

Vehicul feroviar				Certificat înmatriculare			Carte identitate	Operator feroviar
Detinator	Denumire vehicul feroviar	Serie literala/numerica	Marcaj unificat	Serie	Data emiterii	Valabilitate	serie/an	
ROMPETROL LOGISTIC S.A. - SUC. TRANSPORT CONSTANTA	vagon cisterna de 80 m.c.	Zagkks/7919	33 53 7919 344 - 4 [P] / RIV RO CFR	CI 309	18.04.2005	31.10.2006	CID 273/2005	CNCF "CFR" S>A / SNTFM "CFR MARFA" S.A.
	vagon cisterna 86 m.c.	Zagkks/7919	33 53 7919 458 - 2 [P] / RIV RO CFR	CI 310	14.06.2005	31.05.2010	CID 274/2005	
	vagon cisterna 86 m.c.	Zagkks/7919	33 53 7919 419 - 4 [P] / RIV RO CFR	CI 311	18.04.2005	31.05.2010	CID 275/2005	
ROMPETROL LOGISTICS Bucuresti – Suc. CONSTANTA	locomotiva diesel electrica de 2100 CP	DA/060	60 - 0180 - 4 / RO RPL	CI 324	06.05.2005	09.07.2012	CID 289/2005	CNCF "CFR" S.A. / ROMPE - TROL LOGISTICS S.A.
	locomotiva diesel electrica de 2100 CP	DA/060	60 - 0216 - 6 / RO RPL	CI 325	06.05.2005	05.10.2012	CID 290/2005	
	locomotiva diesel electrica de 2100 CP	DA/060	60 - 0261 - 2 / RO RPL	CI 326	06.05.2005	19.08.2012	CID 291/2005	
	locomotiva diesel electrica de 2100 CP	DA/060	60 - 0249 - 7 / RO RPL	CI 327	06.05.2005	15.07.2012	CID 292/2005	
	locomotiva electrica de 5100 KW	EA/040	40 - 0711 - 8 / RO RPL	CI 328	06.05.2005	14.03.2025	CID 293/2005	CNCF "CFR"- S.A. / S.C. GRUP FERROVIAR ROMAN S.A.
S.C. GRAMPET S.A. Bucuresti	locomotiva electrica de 5100 KW	EA/040	40 1009 - 6 [P] / RO GFR	CI 329	03.05.2005	19.04.2025	CID 294/2005	CNCF "CFR" S.A. / S.C. GRUP FERROVIAR ROMAN S.A.
S.C. CONSTANTIN GRUP S.R.L. Bucuresti	locomotiva diesel hidraulica de 1250 CP	DHC/040	81 - 0701 - 3 / RO CONSTANTIN GRUP	CI 330	28.04.2005	13.04.2015	CID 295/2005	CNCF "CFR"- S.A. / S.C. CONSTANTIN GRUP S.R.L.
	locomotiva diesel hidraulica de 1250 CP	DHC/040	81 - 0702 - 1 / RO CONSTANTIN GRUP	CI 331	28.04.2005	30.06.2010	CID 296/2005	
S.C. GRUP FERROVIAR ROMAN S.A. - Bucuresti	locomotiva diesel electrica de 2100 CP	DA/060	60 - 1514 - 3 / RO GFR	CI 332	03.05.2005	20.12.2024	CID 297/2005	CNCF "CFR" S.A. / SC. GRUP FERROVIAR ROMAN S.A.
S.C. ROMPETROL LOGISTICS S.A Bucuresti	vagon cisterna de 68 m.c	Zaes/7969	33 53 7969 022 - 5 [P] / RIV RO CFR	CI 333	23.05.2005	30.04.2011	CID 298/2005	CNCF "CFR" S.A. / SNTFM "CFR MARFA" S.A.
	vagon cisterna de 68 m.c	Zaes/7969	33 53 7969 004 - 3 [P] / RIV RO CFR	CI 334	23.05.2005	30.04.2011	CID 299/2005	
	vagon cisterna de 68 m.c	Zaes/7969	33 53 7969 013 - 4 [P] / RIV RO CFR	CI 335	23.05.2005	30.04.2011	CID 300/2005	

Vehicul feroviar				Certificat înmatriculare			Carte identitate	Operator feroviar
Detinator	Denumire vehicul feroviar	Serie literala/numerica	Marcaj unificat	Serie	Data emiterii	Valabilitate	serie/an	
S.C. ROMPETROL LOGISTICS S.A Bucuresti	vagon cisterna de 68 m.c	Zaes/7969	33 53 7969 014 - 2 [P]/ RIV RO CFR	CI 336	23.05.2005	30.04.2011	CID 301/2005	CN CF "CFR" S.A. / SNTFM "CFR MARFA" S.A.
	vagon cisterna de 68 m.c	Zaes/7969	33 53 7969 019 - 1 [P]/ RIV RO CFR	CI 337	23.05.2005	30.04.2011	CID 302/2005	
	vagon cisterna de 68 m.c	Zaes/7969	33 53 7969 023 - 3 [P]/ RIV RO CFR	CI 338	23.05.2005	30.04.2011	CID 303/2005	
	vagon cisterna de 68 m.c	Zaes/7969	33 53 7969 012 - 6 [P]/ RIV RO CFR	CI 339	23.05.2005	30.04.2011	CID 304/2005	
	vagon cisterna de 68 m.c	Zaes/7969	33 53 7969 007 - 6 [P]/ RIV RO CFR	CI 340	23.05.2005	30.04.2011	CID 305/2005	
	vagon cisterna de 68 m.c	Zaes/7969	33 53 7969 008 - 4 [P]/ RIV RO CFR	CI 341	13.06.2005	30.04.2011	CID 306/2005	
	vagon cisterna de 68 m.c	Zaes/7969	33 53 7969 003 - 5 [P]/ RIV RO CFR	CI 342	13.06.2005	30.04.2011	CID 307/2005	
	vagon cisterna de 48 m.c.	Zacs/7868	33 53 7868 066 - 4 [P]/ RIV RO CFR	CI 343	13.06.2005	30.04.2011	CID 308/2005	
	vagon cisterna de 48 m.c.	Zacs/7868	33 53 7868 067 - 2 [P]/ RIV RO CFR	CI 344	13.06.2005	30.04.2011	CID 309/2005	
	locomotiva diesel hidraulica de 700 CP	DHB/040	85 - 0050 - 6 / RO RPL	CI 345	23.05.2005	15.03.2010	CID 310/2005	
S.C. SERVTRANS INVEST S.A.	vagon de marfa autodescarcator basculant	Eakkmos/5366	14 53 5366 147 - 6 / RO STI	CI 346	13.06.2005	30.04.2013	CID 311/2005	CN CF "CFR" S.A. / S.C. SERV - TRANS INVEST S.A.
	vagon de marfa autodescarcator basculant	Eakkmos/5366	14 53 5366 150 - 0 / RO STI	CI 347	13.06.2005	30.04.2013	CID 312/2005	
	vagon de marfa autodescarcator basculant	Eakkmos/5366	14 53 5366 151 - 8 / RO STI	CI 348	13.06.2005	30.04.2013	CID 313/2005	
	vagon de marfa autodescarcator basculant	Eakkmos/5366	14 53 5366 152 - 6 / RO STI	CI 349	13.06.2005	30.04.2013	CID 314/2005	
	vagon de marfa autodescarcator basculant	Eakkmos/5366	14 53 5366 153 - 4 / RO STI	CI 350	13.06.2005	30.04.2013	CID 315/2005	
	vagon de marfa autodescarcator basculant	Eakkmos/5366	14 53 5366 155 - 9 / RO STI	CI 351	13.06.2005	30.04.2013	CID 316/2005	
	vagon de marfa autodescarcator basculant	Eakkmos/5366	14 53 5366 157 - 5 / RO STI	CI 352	13.06.2005	30.04.2013	CID 317/2005	

Vehicul feroviar				Certificat înmatriculare			Carte identitate	Operator feroviar
Detinator	Denumire vehicul feroviar	Serie literala/numerica	Marcaj unificat	Serie	Data emiterii	Valabilitate	serie/an	
S.C. SERVTRANS INVEST S.A.	vagon de marfa autodescarcator basculant	Eakkmos/5366	14 53 5366 158 - 3 / RO STI	CI 353	13.06.2005	30.04.2013	CID 318/2005	CNCF "CFR" S.A. / S.C. SERVTRANS INVEST S.A.
	vagon de marfa autodescarcator basculant	Eakkmos/5366	14 53 5366 159 - 1 / RO STI	CI 354	13.06.2005	30.04.2013	CID 319/2005	
	vagon de marfa autodescarcator basculant	Eakkmos/5366	14 53 5366 161 - 7 / RO STI	CI 355	13.06.2005	30.04.2013	CID 320/2005	
	vagon de marfa autodescarcator basculant	Eakkmos/5366	14 53 5366 165 - 8 / RO STI	CI 356	13.06.2005	30.04.2013	CID 321/2005	
	vagon de marfa autodescarcator basculant	Eakkmos/5366	14 53 5366 166 - 6 / RO STI	CI 357	13.06.2005	30.04.2013	CID 322/2005	
S.C. GRUP FERVIAR ROMAN S.A. - Bucuresti	locomotiva diesel electrica de 2100 CP	DA/060	60 - 1511 - 9 / RO GFR	CI 358	06.06.2005	24.03.2017	CID 323/2005	CNCF "CFR" S.A. / SC. GRUP FERVIAR ROMAN S.A.
	vagon de marfa descoperit, autodescarcator	Fabls/6950	89 53 6950 001 - 5 / RO GFR	CI 359	06.06.2005	31.05.2023	CID 324/2005	
S.C. TRANSFERO - VIAR GRUP S.A. Cluj Napoca	locomotiva diesel electrica de 2100 CP	DA/060	60 - 0412 - 1 / RO TFG	CI 368	07.06.2005	18.06.2025	CID 333/2005	CNCF "CFR" S.A. / S.C. TRANSFEROVIAR GRUP S.A.
S.C. CEREALPROD S.A. - GALATI	vagon de marfa autodescarcator basculant	Eakkmos/5489	88 53 5489 172 - 7 / RO CEREALCOM	CI 360	06.06.2005	30.09.2016	CID 325/2005	CNCF "CFR" S.A. / S.C. CEREALCOM S.A.
	vagon de marfa autodescarcator basculant	Eakkmos/5489	88 53 5489 177 - 6 / RO CEREALCOM	CI 361	06.06.2005	30.09.2016	CID 326/2005	
	vagon de marfa autodescarcator basculant	Eakkmos/5489	88 53 5489 180 - 0 / RO CEREALCOM	CI 362	06.06.2005	30.09.2016	CID 327/2005	
	vagon de marfa autodescarcator basculant	Eakkmos/5489	88 53 5489 800 - 3 / RO CEREALCOM	CI 363	06.06.2005	30.09.2016	CID 328/2005	
	vagon de marfa autodescarcator basculant	Eakkmos/5489	88 53 5489 077 - 8 / RO CEREALCOM	CI 364	06.06.2005	30.09.2015	CID 329/2005	



Vehicul feroviar				Certificat înmatriculare			Carte identitate	Operator feroviar
Detinator	Denumire vehicul feroviar	Serie literală/numérica	Marcaj unificat	Serie	Data emiterii	Valabilitate	serie/an	
S.C. CEREALPROD S.A. - GALATI	vagon de marfa autodescarcator basculant	Eakkmos/5489	88 53 5489 082 - 8 / RO CEREALCOM	CI 365	06.06.2005	30.09.2015	CID 330/2005	CNCF "CFR" S.A. / S.C. CEREAL - COM S.A. GALATI
	vagon de marfa autodescarcator basculant	Eakkmos/5489	88 53 5489 178 - 4 / RO CEREALCOM	CI 366	06.06.2005	30.09.2016	CID 331/2005	
	vagon de marfa autodescarcator basculant	Eakkmos/5489	88 53 5489 175 - 0 / RO CEREALCOM	CI 367	06.06.2005	30.09.2016	CID 332/2005	
S.C. UNICOM TRANZIT S.A. BUCURESTI	vagon de marfa descoperit, autodescarcator	Fals/6656	88 53 6656 430 - 4 / RO UNIFERTRANS	CI 369	14.06.2005	31.12.2022	CID 334/2005	CNCF "CFR" S.A. / UNIFER - TRANS S.A.
	vagon de marfa descoperit, autodescarcator	Fals/6656	88 53 6656 431 - 2 / RO UNIFERTRANS	CI 370	14.06.2005	31.12.2022	CID 335/2005	
	vagon de marfa descoperit, autodescarcator	Fals/6656	88 53 6656 432 - 0 / RO UNIFERTRANS	CI 371	14.06.2005	31.12.2022	CID 336/2005	
	vagon de marfa descoperit, autodescarcator	Fals/6656	88 53 6656 433 - 8 / RO UNIFERTRANS	CI 372	14.06.2005	31.12.2022	CID 337/2005	
	vagon de marfa descoperit, autodescarcator	Fals/6656	88 53 6656 434 - 6 / RO UNIFERTRANS	CI 373	14.06.2005	31.12.2022	CID 338/2005	
	vagon de marfa descoperit, autodescarcator	Fals/6656	88 53 6656 435 - 3 / RO UNIFERTRANS	CI 374	14.06.2005	31.12.2022	CID 339/2005	
	vagon de marfa descoperit, autodescarcator	Fals/6656	88 53 6656 436 - 1 / RO UNIFERTRANS	CI 375	14.06.2005	31.12.2022	CID 340/2005	
	vagon de marfa descoperit, autodescarcator	Fals/6656	88 53 6656 437 - 9 / RO UNIFERTRANS	CI 376	14.06.2005	31.12.2022	CID 341/2005	
	vagon de marfa descoperit, autodescarcator	Fals/6656	88 53 6656 438 - 7 / RO UNIFERTRANS	CI 377	14.06.2005	31.12.2022	CID 342/2005	
	vagon de marfa descoperit, autodescarcator	Fals/6656	88 53 6656 439 - 5 / RO UNIFERTRANS	CI 378	14.06.2005	31.12.2022	CID 343/2005	

Vehicul feroviar				Certificat înmatriculare			Carte identitate	Operator feroviar
Detinator	Denumire vehicul feroviar	Serie literala/numerica	Marcaj unificat	Serie	Data emiterii	Valabilitate	serie/an	
S.C. UNICOM TRANZIT S.A. BUCURESTI	vagon de marfa descoperit, autodescator	Fals/6656	88 53 6656 440 - 3 / RO UNIFERTRANS	CI 379	14.06.2005	31.12.2022	CID 344/2005	CN CF "CFR" S.A. / UNIFER - TRANS S.A.
	vagon de marfa descoperit, autodescator	Fals/6656	88 53 6656 441 - 1 / RO UNIFERTRANS	CI 380	14.06.2005	31.12.2022	CID 345/2005	
	vagon de marfa descoperit, autodescator	Fals/6656	88 53 6656 442 - 9 / RO UNIFERTRANS	CI 381	14.06.2005	31.12.2022	CID 346/2005	
	vagon de marfa descoperit, autodescator	Fals/6656	88 53 6656 443 - 7 / RO UNIFERTRANS	CI 382	14.06.2005	31.12.2022	CID 347/2005	
	vagon de marfa descoperit, autodescator	Fals/6656	88 53 6656 444 - 5 / RO UNIFERTRANS	CI 383	14.06.2005	31.12.2022	CID 348/2005	
	vagon de marfa descoperit, autodescator	Fals/6656	88 53 6656 445 - 2 / RO UNIFERTRANS	CI 384	14.06.2005	31.12.2022	CID 349/2005	
	vagon de marfa descoperit, autodescator	Fals/6656	88 53 6656 446 - 0 / RO UNIFERTRANS	CI 385	14.06.2005	31.12.2022	CID 350/2005	
	vagon de marfa descoperit, autodescator	Fals/6656	88 53 6656 447 - 8 / RO UNIFERTRANS	CI 386	14.06.2005	31.12.2022	CID 351/2005	
	vagon de marfa descoperit, autodescator	Fals/6656	88 53 6656 448 - 6 / RO UNIFERTRANS	CI 387	14.06.2005	31.12.2022	CID 352/2005	
	vagon de marfa descoperit, autodescator	Fals/6656	88 53 6656 449 - 4 / RO UNIFERTRANS	CI 388	14.06.2005	31.12.2022	CID 353/2005	
	vagon de marfa descoperit, autodescator	Fals/6656	88 53 6656 450 - 2 / RO UNIFERTRANS	CI 389	14.06.2005	31.12.2022	CID 354/2005	
	vagon de marfa descoperit, autodescator	Fals/6656	88 53 6656 451 - 0 / RO UNIFERTRANS	CI 390	14.06.2005	31.12.2022	CID 355/2005	
	vagon de marfa descoperit, autodescator	Fals/6656	88 53 6656 452 - 8 / RO UNIFERTRANS	CI 391	14.06.2005	31.12.2022	CID 356/2005	

Vehicul feroviar				Certificat înmatriculare			Carte identitate	Operator feroviar
Detinator	Denumire vehicul feroviar	Serie literală/numérica	Marcaj unificat	Serie	Data emiterii	Valabilitate	serie/an	
S.C. UNICOM TRANZIT S.A. BUCURESTI	vagon de marfa descoperit, autodescator	Fals/6656	88 53 6656 453 - 6 / RO UNIFERTRANS	CI 392	14.06.2005	31.12.2022	CID 357/2005	CN CF "CFR" S.A. / UNIFER - TRANS S.A.
	vagon de marfa descoperit, autodescator	Fals/6656	88 53 6656 454 - 4 / RO UNIFERTRANS	CI 393	14.06.2005	31.12.2022	CID 358/2005	
	vagon de marfa descoperit, autodescator	Fals/6656	88 53 6656 455 - 1 / RO UNIFERTRANS	CI 394	14.06.2005	31.12.2022	CID 359/2005	
	vagon de marfa descoperit, autodescator	Fals/6656	88 53 6656 456 - 9 / RO UNIFERTRANS	CI 395	14.06.2005	31.12.2022	CID 360/2005	
	vagon de marfa descoperit, autodescator	Fals/6656	88 53 6656 457 - 7 / RO UNIFERTRANS	CI 396	14.06.2005	31.12.2022	CID 361/2005	
	vagon de marfa descoperit, autodescator	Fals/6656	88 53 6656 458 - 5 / RO UNIFERTRANS	CI 397	14.06.2005	31.12.2022	CID 362/2005	
	vagon de marfa descoperit, autodescator	Fals/6656	88 53 6656 459 - 3 / RO UNIFERTRANS	CI 398	14.06.2005	31.12.2022	CID 363/2005	
	vagon de marfa descoperit, autodescator	Fals/6656	88 53 6656 460 - 1 / RO UNIFERTRANS	CI 399	14.06.2005	31.12.2022	CID 364/2005	
	vagon de marfa descoperit, autodescator	Fals/6656	88 53 6656 461 - 9 / RO UNIFERTRANS	CI 400	14.06.2005	31.12.2022	CID 365/2005	
	vagon de marfa descoperit, autodescator	Fals/6656	88 53 6656 462 - 7 / RO UNIFERTRANS	CI 401	14.06.2005	31.12.2022	CID 366/2005	
	vagon de marfa descoperit, autodescator	Fals/6656	88 53 6656 463 - 5 / RO UNIFERTRANS	CI 402	14.06.2005	31.12.2022	CID 367/2005	
S.C. COMCM S.A.CONSTANTA	locomotiva diesel hidraulica de 1250 CP	DHC/040	81 - 0705 - 4 / RO COMCM	CI 403	11.07.2005	30.06.2009	CID368/2005	CN CF "CFR" S.A. / COMCM S.A. Constanta
S.C. GRUP FERVIAR ROMAN S.A. - Bucuresti	locomotiva diesel electrica de 2100 CP	DA/060	60 - 1507 - 7 / RO GFR	CI 404	30.06.2005	19.05.2024	CID 369/2005	CNCF " CFR " S.A. / SC. GRUP FERVIAR ROMAN S.A.

**Lista agenților economici privați care au obținut licență de transport feroviar  
conform OMTCT 343/2003 în perioada 01.01.2005 – 30.06.2005**

Nr. crt.	Agent economic Adresă Telefon; Fax	Serie și nr. licență/ Data emiterii Valabilitate	Domeniu
1.	S.C. SEFER S.A. BRAZI Comuna BRAZI, județul Prahova 0244-575.566; 0244-575.566	LTF 001 15.01.2005 14.01.2006	Transport feroviar de marfă
2.	S.C. UNIFERTRANS S.A. BUCUREȘTI BUCUREȘTI, Str. Nicolae G. Caramfil nr. 63A 021-232.98.87; 021-232.98.87	LTF 002 28.04.2005 28.04.2006	Transport feroviar de marfă
3.	S.C. SERVTRANS INVEST S.A. BUCUREȘTI BUCUREȘTI, Șoseaua N. Titulescu, nr. 48, sector 1 021-223.64.18; 021-222.33.46	LTF 009-E 11.01.2005 15.03.2006	Transport feroviar de marfă
4.	S.C. C.F. 33 ICIM S.A. ARAD ARAD, Calea Aurel Vlaicu, nr. 57, jud. Arad 0257-289.650; 0257-289.657	LTF 019-R 07.06.2005 12.05.2006	Transport feroviar de marfă și călători
5.	LOGISTIC SERVICES DANUBIUS S.R.L. TIMIȘOARA TIMIȘOARA, Str. Avram Imbroane nr. 1 (stația CFR Timișoara EST) 0256-306.073; 306.075; 0256-306.074	LTF 023-R 31.03.2005 04.08.2005	Transport feroviar de marfă
6.	CONSTANTIN GRUP S.R.L. BUCUREȘTI BUCUREȘTI, Apelu Vii nr. 2B, Bloc 310, scara 3, et.1. ap.24, sector 6 021-434.15.43; 021-434.68.08	LTF 029 27.01.2005 27.01.2006	Transport feroviar de marfă
7.	KEOLIS S.R.L. BRAȘOV BRAȘOV, Str. Carpaților nr. 24, județul Brașov T/F: 0268-429.315	LTF 030 15.02.2005 14.02.2006	Transport feroviar de călători
8.	AEROSTAR TRANSPORTURI FERROVIARE S.A. BACĂU Bacău, Str. Condorilor nr. 9, județul Bacău T/F: 0234-551660	LTF 031 12.04.2005 11.04.2006	Transport feroviar de marfă

**Lista agenților economici privați care au obținut certificat de siguranță  
conform OMTCT 343/2003 în perioada 01.04.2005 – 30.06.2005**

Nr. crt.	Operator de transport feroviar Serie și nr. certificat / Data emiterii	
1.	<b>SEFER SA BRAZI</b> CSP 001/2004	
	ANEXA A/01.07.2004	<b>ANEXA B4/23.05.2005</b> (înlocuiește Anexa B3/ 07.03.2005) <b>Tip locom. Nr. locom.</b> 1. LDE 2100 CP DA 003 2. LDE 2100 CP DA 005 3. LDE 2100 CP DA 581 4. LDE 1250 CP DA 044
2.	<b>UNIFERTRANS SA BUCUREȘTI</b> CSP 002/2005	
	<b>ANEXA A/01.07.2005</b> <b>Secții/rute de circulație</b> 1. București Sud – Voluntari – Pasărea – Lehliu – Ciulnița – Fetești - Medgidia – Palas – Post Medeea – Post Constanța Vii – Agigea Nord – Agigea Ecluză și retur; 2. Post Constanța Vii – Constanța Port B / Constanța Mol 5 și retur; 3. Medgidia – Dorobanțu – Nazarcea – Capu Midia și retur; 4. București Progresu – Vârteju – Chiajna – Ram.Rudeni – Chitila – Brazi – Ploiești Sud – Ploiești Est – Buzău – Făurei – Brăila – Galați Brateș și retur; 5. Dedulești – Făurei Ram.Dedulești – Făurei Ram. Cireșu – Fetești și retur; 6. Făurei – Făurei Ram.Cireșu – Cireșu și retur; 7. Galați – Filești și retur; 8. Ploiești Sud – Câmpina – Câmpinița și retur; 9. Câmpina – Predeal – Brașov și retur; 10. Buzău – Adjud – Comănești – Moinești și retur; 11. București Nord – Băneasa – Ram.Pajura – Chitila și retur; 12. București Nord – Chitila – Titu – Găești – Pitești – Bradu Rafinărie – Golești și retur; 13. București Nord – Bucureștii Noi – Chiajna - Roșiori – Craiova – Filiași – Cărbunești – Târgu Jiu și retur; 14. București Grivița – București Băneasa – R3 Pantelimon – București Obor și retur; 15. București Obor – R5 Pantelimon – Pantelimon – R2 Pantelimon - Voluntari – Otopeni – Mogoșoaia Ram. Rudeni – Chiajna și retur; 16. București Băneasa – Pantelimon – Pasărea și retur; 17. Pantelimon – R1 Titan –București Sud și retur 18. Adjud-Dornești și retur.	<b>ANEXA B/01.07.2005</b> <b>Tip locom. Nr. locom.</b> 1. LE 5100 KW EA 212 2. LE 5100 KW EA 224 3. LE 5100 KW EA 386 4. LE 5100 KW EA 507 5. LE 5100 KW EA 727 6. LE 5100 KW EA 759 7. LE 5100 KW EA 843 8. LE 5100 KW EA 854 9. LDE 2100 CP DA 0001 (serie șasiu 1036) 10. LDE 2100 CP DA 003 11. LDE 2100 CP DA 004 12. LDE 2100 CP DA 021 13. LDE 2100 CP DA 1186 14. LDE 2100 CP DA 1223 15. LDE 2100 CP DA 1237 16. LDE 2100 CP DA 1255 17. LDH 1500 CP DHC 289 18. LDH 1500 CP DHC 357 19. LDH 1250 CP DHC 352 20. LDH 1250 CP DHC 473

Nr. crt.	Operator de transport feroviar Serie și nr. certificat / Data emiterii	
3.	<b>TRANSCOMBI S.A. GALAȚI</b> CSP 004/2005	
	<b>ANEXA A/01.07.2005</b> <ol style="list-style-type: none"> <li>1. Brazi – Bufta – P.mac.R3 Buciumeni-Mogoșoaia – Balotești și retur;</li> <li>2. Târgșoru Nou-Ram.Ploiești Triaj-Brazi-Ghighiu-Dâmbu-Ploiești Est-Buzău-Făurei-Brăila-Barboși-Independența și retur;</li> <li>3. Făurei – Țândărei – Fetești – Saligny Gr. Est - Medgidia – Palas – Agigea Nord Oil Terminal și retur.</li> <li>4. Ploiești Vest – Ploiești Sud – Dâmbu – Corlătești și retur;</li> <li>5. Ghighiu – Ram. Corlătești – Corlătești și retur;</li> <li>6. Bucureștii Noi – Chitila – Bufta și retur;</li> <li>7. Bucureștii Noi – Ram. Pajura – Buc Băneasa – Ram. 3 Pantelimon – Pantelimon – Pasărea – Lehliu – Ciulnița – Fetești și retur;</li> <li>8. Chitila – Pajura – București Băneasa – București Obor – Pantelimon și retur;</li> <li>9. Mogoșoaia - Otopeni – Voluntari – Pasărea și retur;</li> <li>10. București Nord – Chitila – Ram. Săbăreni – Titu – Găești și retur;</li> <li>11. Tecuci – Faurei și retur;</li> <li>12. Cosmești - Tecuci și retur;</li> <li>13. Cosmești – Ram. Gl. E. Grigorescu – Mărășești Ram Putna – Focșani – Buzău Ram. Boboc - Buzău Sud – Făurei – Făurei Ram. Cireșu – Cireșu și retur;</li> <li>14. Barboși – Filești – Galați – Galați Brateș și retur;</li> <li>15. Brăila – Brăila Port și retur;</li> <li>16. Ciulnița – Călărași Nord – Călărași Sud și retur;</li> <li>17. Medgidia-Cataloi-Tulcea și retur;</li> <li>18. Corlătești – Urziceni – Alexeni – Slobozia Veche – Ciulnița și retur;</li> <li>19. Ram. Săbăreni – P. Mac. R1 Buciumeni – P. Mac. R3 Buciumeni și retur;</li> <li>20. Făurei Ram. Dedulești – Făurei Ram. Cireșu și retur;</li> <li>21. București Noi – Mogoșoaia – Armășești – Urziceni – Făurei și retur;</li> <li>22. Cătușa – Barboși – Barboși Port și retur;</li> <li>23. Mălina – Barboși Triaj – Barboși și retur;</li> <li>24. Agigea Nord – Mangalia și retur;</li> <li>25. Țândărei-Slobozia Nouă-Slobozia și retur;</li> <li>26. G-I Er.Grigorescu-Ram.G-I Er.Grigorescu-Mărășești și retur.</li> </ol>	<b>ANEXA B/01.07.2004</b>
4.	<b>CEREALCOM S.A. GALAȚI</b> CSP 006/2005	
	<b>ANEXA A/01.07.2005</b> <ol style="list-style-type: none"> <li>1. Galați Port – Galați – Galați Brateș - Barboși – Tecuci și retur.</li> </ol>	<b>ANEXA B/01.07.2005</b> <b>Tip locom. Nr. locom.</b> 1. LDE 2100 CP DA 863 2. LDE 2100 CP DA 1372
5.	<b>ROMPETROL LOGISTICS S.A. BUCUREȘTI</b> CSP 008/2005	
	<b>ANEXA A/01.07.2005</b> <ol style="list-style-type: none"> <li>1. Capu Midia – Năvodari – Lumina P2 – Nazarcea – Dorobanțu – Medgidia/Romcim Medgidia și retur;</li> <li>2. Lumina P2 – Siutghiol – Constanța Mărfuri – Constanța P1 – Constanța – Constanța P2 – Post Constanța VII – Agigea Nord P1 – Agigea Nord Oil Terminal și retur;</li> <li>3. Palas – Post Medeea – Post Constanța VII – Constanța Port Mol 5 / Zona B și retur;</li> <li>4. Medgidia-Tulcea Mărfuri și retur;</li> <li>5. Palas – Medgidia – Fetești – Ciulnița – Lehliu – Ram.Pasărea – Voluntari H.M. – Otopeni H.M. – Mogoșoaia – Ram.Colentina – Ram.Rudeni – Chiajna – R1 Chiajna – Videle – Caracal – Craiova – Ișalnița și retur;</li> <li>6. Ram.Pasărea – R2 Pantelimon – Pantelimon – R3 Pantelimon – București Băneasa – Ram.Pajura – București Triaj Post 17 – Bucureștii Noi Gr.C – Chiajna și retur;</li> <li>7. Ram.Pajura – Pajura H.M. – Chitila – P.mac.R1 Buciumeni – P.mac.R3 Buciumeni-Mogoșoaia și retur;</li> <li>8. Chitila – Ram.Rudeni – Bucureștii Noi și retur;</li> <li>9. Chitila-Ram.Săbăreni și retur;</li> <li>10. Pajura H.m.- Mogoșoaia și retur;</li> <li>11. Mogoșoaia-Balotești și retur;</li> <li>12. Mogoșoaia – P.mac.R3 Buciumeni – Bufta – Brazi – P.M.Ram.Ploiești Triaj – Ploiești Sud – Ploiești Est Post1 și retur;</li> <li>13. Bufta-P.mac.R1 Buciumeni -Ram.Săbăreni-Titu – Golești – Ram. Golești – Bradu de Sus – Bradu Rafinărie și retur;</li> <li>14. Caracal – Piatra Olt – Govora – Răureni – Râmnicu Vâlcea și retur;</li> <li>15. Fetești – Țândărei – Făurei – Buzău – Ploiești Est – Ploiești Est Post 1 – Ploiești Nord H.M. – și retur;</li> <li>16. Brazi – Ploiești Triaj – Ploiești Sud și retur;</li> <li>17. P.M.Ram.Ploiești Triaj – Ploiești Vest și retur;</li> <li>18. Brazi – Ghighiu – Ploiești Sud și retur;</li> <li>19. Ghighiu – Ploiești Est și retur;</li> <li>20. Ploiești Nord H.M. – Blejoi – Scăieni – Vălenii de Munte – Mâneciu și retur;</li> <li>21. Ploiești Est - Ploiești Sud – Ploiești Vest – Câmpina – Predeal – Dârste – Brașov – Bartolomeu – Zărnești – și retur;</li> <li>22. Dârste – Brașov Triaj / Brașov Triaj Grupa Tranzit – Brașov și retur;</li> <li>23. Brașov – Rupea – Sighișoara – Blaj – Coșlariu Gr. P. Mureș – Coșlariu – Vințu de Jos – Simeria – Glogovaț – Arad și retur.</li> <li>24. Coșlariu / Coșlariu Gr.P. Mureș – Teiuș – Războieni – Ram.Jucu – Ram.Cojocna – Dej Călători – Dej și retur;</li> <li>25. Ram. Jucu / Ram.Cojocna – Apahida – Cluj Napoca Est – Cluj Napoca și retur;</li> <li>26. Dej – Jibou – Zalău Nord – Sărmășag – Șimleul Silvaniei și retur;</li> <li>27. Dej – Beclean pe Someș – Salva – Ilva Mică – Vatra Dornei – Argestru - Iacobeni - Mestecăniș - Pojorâta - Suceava - Pașcani - Bacău - Adjud - Mărășești - Focșani - Buzău Ram Boboc - Buzău Sud H.M. / Buzău și retur;</li> <li>28. Onești - Borzești Bacău - Adjud și retur.</li> </ol>	<b>ANEXA B6/16.03.2005</b> <b>(înlocuiește Anexa B5/ 17.12.2004)</b>

Nr. crt.	Operator de transport feroviar Serie și nr. certificat / Data emiterii																																																																																	
6.	<b>SERVTRANS INVEST S.A. BUCUREȘTI</b> <b>CSP 009/2005</b>																																																																																	
	<p><b>ANEXA A/01.07.2005</b></p> <p><b>TRANSPORT FEROVIAI DE MARFĂ</b></p> <ol style="list-style-type: none"> <li>1. București Triaj – Ploiești Sud – Blejoi – Măneciu și retur;</li> <li>2. București Triaj – București Băneasa – Pantelimon – București Sud – Berceni – Jilava – București Vest – Chiajna – Chitila – Bucureștii Noi – București Basarab – București Nord – București Grivița și retur;</li> <li>3. București Triaj – Chiajna și retur;</li> <li>4. București Progresu – Jilava și retur;</li> <li>5. Pantelimon – București Triaj Post 17 și retur;</li> <li>6. Bucureștii Noi – București Triaj - Chitila – București Băneasa – Pantelimon – Pasărea și retur;</li> <li>7. Ploiești Sud – Ploiești Vest – Cămpina – Brașov Triaj – Ciceu – Voslabeni – Chileni și retur;</li> <li>8. Brazi – Ploiești Vest și retur;</li> <li>9. Brăila Port – Făurei – Buzău – Ploiești Sud și retur;</li> <li>10. Ploiești Sud – Urziceni – Ciulnita - Calarasi Sud și retur;</li> <li>11. Pasărea – Voluntari – Otopeni – Mogoșoaia – București Triaj și retur;</li> <li>12. Mogoșoaia – Ramificația Buciumeni – Buftea – Ram. Buciumeni – Săbăreni și retur;</li> <li>13. Pasărea – Fetești – Constanța Port Mol 5 și retur;</li> <li>14. Palas – Agigea Nord – Constanța Port Terminal Ferry Boat și retur;</li> <li>15. Mogoșoaia – Urziceni – Făurei și retur;</li> <li>16. Cătușa – Făurei – Țândărei – Fetești și retur;</li> <li>17. Cătușa – Galați Larga (cale larga si cale normala) și retur;</li> <li>18. Galați – Brăila și retur;</li> <li>19. Constanța Port Mol 5 – Constanța Port Zona B și retur;</li> <li>20. București Vest – București Cotroceni și retur;</li> <li>21. Dîrste - Brașov Triaj – Astra și retur;</li> <li>22. Brașov Triaj – Brașov – Podu Olt – Sibiu – Vințu de Jos și retur;</li> <li>23. București Obor - București Băneasa – București Triaj Post 17 – Bucureștii Noi și retur;</li> <li>24. Mălina – Barboși – Brăila și retur;</li> <li>25. Slobozia Veche – Țândărei și retur;</li> <li>26. Podu Olt - Ramnicu Valcea – Raureni – Caracal – Roșiori – R1 Videle – R1 Chiajna – Chiajna – Bucureștii Noi – București Triaj și retur;</li> <li>27. Chiajna – Ram. Rudeni – Chitila - Ramificație Buciumeni – Mogoșoaia și retur;</li> <li>28. Alunu – Babeni – Antestație CET Govora și retur;</li> <li>29. Argeșel – Ram. Ciurmești – Ciurmești – Golești – (Ram. Golești – Pitești) – Roșiori Nord – Roșiori – Turnu Magurele Port și retur;</li> <li>30. Chitila – Ram. Săbăreni (Ram. Săbăreni – P.MAC.R1 – R3 Buciumeni) – Titu – (R1 Titu – R2 Titu) – Pitești – Bradu Rafinarie și retur;</li> <li>31. Golești – Ram. Golești – Bradu de Sus – Bradu Rafinarie și retur;</li> <li>32. Titu – Pietroșița și retur;</li> <li>33. Ploiești Vest – Târgoviște Nord – Târgoviște și retur;</li> <li>34. Târgoviște Nord – Doicești și retur;</li> <li>35. Craiova - Piatra Olt – Costești și retur;</li> <li>36. Medgidia – ROMCIM Medgidia – Dorobantu și retur;</li> <li>37. Chiajna – Ram. Rudeni – Ram. Colentina – Mogoșoaia – Săbăreni – Ram. Buciumeni și retur;</li> <li>38. Chiajna – R2 Chiajna – București Vest și retur;</li> <li>39. Buftea – Post Mac. R1 Buciumeni – Chitila – Ram. Rudeni – Chiajna și retur;</li> <li>40. Ploiești Vest – Ploiești Triaj grupa A / D și retur;</li> <li>41. Ploiești Sud – Ploiești Triaj grupa A / D și retur;</li> <li>42. Brazi – Ploiești Triaj grupa A și retur;</li> <li>43. Ploiești Sud – Dambu – Ghighiu – Ploiești Triaj – Ploiești Triaj post 7 – Ploiești Vest și retur;</li> <li>44. Ghighiu – Brazi și retur;</li> <li>45. Ploiești Nord – Racordarea Ploiești Est – Ploiești Est – Dambu și retur;</li> <li>46. Buzău – Marașești – Adjud – Bacău – Roman – Pașcani – Suceava – Dărmănești și retur;</li> <li>47. Suceava – Berchișești – Vama – Pojorâta – Floreni – Ilva Mică și retur;</li> <li>48. Floreni – Dornișoara și retur;</li> <li>49. Vama – Moldovița și retur;</li> <li>50. Ilva Mica – Rodna Veche și retur;</li> <li>51. Bacău – Bicz și retur;</li> <li>52. Adjud – Ciceu și retur;</li> <li>53. Barboși Triaj grupa A/D – Tecuci – Mărășești și retur;</li> <li>54. Ilva Mică – Salva – Beclean pe Someș – Deda – Voșlobeni și retur;</li> <li>55. Deda – Aluniș Mureș – Dumbrăvioara – Tg. Mureș Sud – Luduș – Gligorești Hm – Războieni – Teiuș – Coșlariu P. Mureș – Blaj – Valea Lungă – Micăsasa Hm – Copșa Mică – Mediaș – Ațel Hm – Sighișoara – Vânători – Rupea – Rocoș HM – Brașov și retur;</li> <li>56. Moreni - I.L. Caragiale – Filipeștii de Pădure și retur;</li> <li>57. Tulcea Oraș - Medgidia – Negru Vodă și retur;</li> <li>58. Corabia - Caracal – Craiova – Filiași – Caransebeș - Lugoj – Timișoara Est – Timișoara Nord – Ronaț Triaj - Arad și retur;</li> <li>59. Războieni – Cluj Napoca – Oradea și retur;</li> <li>60. Turda – Câmpia Turzii și retur;</li> <li>61. Coșlariu P. Mureș – Coșlariu – Simeria – Simeria Triaj – Deva – Arad – Curtici și retur;</li> <li>62. Teiuș – Coșlariu și retur;</li> <li>63. Hunedoara - Simeria – Simeria Triaj - Tirgu Jiu – Cărbunești - Filiași și retur;</li> <li>64. Gura Motrului - Turceni - Amaradia - Târgu Jiu și retur;</li> <li>65. Pestișu Mare – Deva – Ram. Mintia - Păuliș Lunca Gr. Tehnică și retur;</li> <li>66. Videle – Giurgiu Nord și retur;</li> <li>67. Ciolpani – Rădulești Hm și retur;</li> <li>68. Jilava - Giurgiu Nord - Giurgiu Sud – Giurgiu și retur;</li> <li>69. Ilia - Lugoj și retur;</li> <li>70. Caransebes – Resita Nord – Resita Sud și retur;</li> </ol>	<p><b>ANEXA B/01.07.2004</b></p> <table border="1"> <thead> <tr> <th>Tip locom.</th> <th>Nr. locom.</th> </tr> </thead> <tbody> <tr><td>1 LE 5100 KW</td><td>EA 028</td></tr> <tr><td>2 LE 5100 KW</td><td>EA 089</td></tr> <tr><td>3 LE 5100 KW</td><td>EA 218</td></tr> <tr><td>4 LE 5100 KW</td><td>EA 261</td></tr> <tr><td>5 LE 5100 KW</td><td>EA 316</td></tr> <tr><td>6 LE 5100 KW</td><td>EA 334</td></tr> <tr><td>7 LE 5100 KW</td><td>EA 550</td></tr> <tr><td>8 LE 5100 KW</td><td>EA 557</td></tr> <tr><td>9 LE 5100 KW</td><td>EA 593</td></tr> <tr><td>10 LE 5100 KW</td><td>EA 630</td></tr> <tr><td>11 LE 5100 KW</td><td>EA 880</td></tr> <tr><td>12 LE 5100 KW</td><td>EA 882</td></tr> <tr><td>13 LDE 2100 CP</td><td>DA 002</td></tr> <tr><td>14 LDE 2100 CP</td><td>DA 009</td></tr> <tr><td>15 LDE 2100 CP</td><td>DA 010</td></tr> <tr><td>16 LDE 2100 CP</td><td>DA 013</td></tr> <tr><td>17 LDE 2100 CP</td><td>DA 015</td></tr> <tr><td>18 LDE 2100 CP</td><td>DA 036</td></tr> <tr><td>19 LDE 2100 CP</td><td>DA 078</td></tr> <tr><td>20 LDE 2100 CP</td><td>DA 081</td></tr> <tr><td>21 LDE 2100 CP</td><td>DA 085</td></tr> <tr><td>22 LDE 2100 CP</td><td>DA 151</td></tr> <tr><td>23 LDE 2100 CP</td><td>DA 168</td></tr> <tr><td>24 LDE 2100 CP</td><td>DA 286</td></tr> <tr><td>25 LDE 2100 CP</td><td>DA 434</td></tr> <tr><td>26 LDE 2100 CP</td><td>DA 502</td></tr> <tr><td>27 LDE 2100 CP</td><td>DA 600</td></tr> <tr><td>28 LDE 2100 CP</td><td>DA 949</td></tr> <tr><td>29 LDE 2100 CP</td><td>DA 977</td></tr> <tr><td>30 LDE 2100 CP</td><td>DA 1135</td></tr> <tr><td>31 LDE 2100 CP</td><td>DA 1178</td></tr> <tr><td>32 LDE 2100 CP</td><td>DA 1205</td></tr> <tr><td>33 LDE 2100 CP</td><td>DA 1310</td></tr> <tr><td>34 LDH 1250 CP</td><td>DHC 003</td></tr> <tr><td>35 LDH 1250 CP</td><td>DHC 091</td></tr> <tr><td>36 LDH 1250 CP</td><td>DHC 359</td></tr> <tr><td>37 LDH 1250 CP</td><td>DHC 414</td></tr> <tr><td>38 LDH 1250 CP</td><td>DHC 247</td></tr> <tr><td>39 LDH 1250 CP</td><td>DHC 304</td></tr> </tbody> </table>	Tip locom.	Nr. locom.	1 LE 5100 KW	EA 028	2 LE 5100 KW	EA 089	3 LE 5100 KW	EA 218	4 LE 5100 KW	EA 261	5 LE 5100 KW	EA 316	6 LE 5100 KW	EA 334	7 LE 5100 KW	EA 550	8 LE 5100 KW	EA 557	9 LE 5100 KW	EA 593	10 LE 5100 KW	EA 630	11 LE 5100 KW	EA 880	12 LE 5100 KW	EA 882	13 LDE 2100 CP	DA 002	14 LDE 2100 CP	DA 009	15 LDE 2100 CP	DA 010	16 LDE 2100 CP	DA 013	17 LDE 2100 CP	DA 015	18 LDE 2100 CP	DA 036	19 LDE 2100 CP	DA 078	20 LDE 2100 CP	DA 081	21 LDE 2100 CP	DA 085	22 LDE 2100 CP	DA 151	23 LDE 2100 CP	DA 168	24 LDE 2100 CP	DA 286	25 LDE 2100 CP	DA 434	26 LDE 2100 CP	DA 502	27 LDE 2100 CP	DA 600	28 LDE 2100 CP	DA 949	29 LDE 2100 CP	DA 977	30 LDE 2100 CP	DA 1135	31 LDE 2100 CP	DA 1178	32 LDE 2100 CP	DA 1205	33 LDE 2100 CP	DA 1310	34 LDH 1250 CP	DHC 003	35 LDH 1250 CP	DHC 091	36 LDH 1250 CP	DHC 359	37 LDH 1250 CP	DHC 414	38 LDH 1250 CP	DHC 247	39 LDH 1250 CP	DHC 304
Tip locom.	Nr. locom.																																																																																	
1 LE 5100 KW	EA 028																																																																																	
2 LE 5100 KW	EA 089																																																																																	
3 LE 5100 KW	EA 218																																																																																	
4 LE 5100 KW	EA 261																																																																																	
5 LE 5100 KW	EA 316																																																																																	
6 LE 5100 KW	EA 334																																																																																	
7 LE 5100 KW	EA 550																																																																																	
8 LE 5100 KW	EA 557																																																																																	
9 LE 5100 KW	EA 593																																																																																	
10 LE 5100 KW	EA 630																																																																																	
11 LE 5100 KW	EA 880																																																																																	
12 LE 5100 KW	EA 882																																																																																	
13 LDE 2100 CP	DA 002																																																																																	
14 LDE 2100 CP	DA 009																																																																																	
15 LDE 2100 CP	DA 010																																																																																	
16 LDE 2100 CP	DA 013																																																																																	
17 LDE 2100 CP	DA 015																																																																																	
18 LDE 2100 CP	DA 036																																																																																	
19 LDE 2100 CP	DA 078																																																																																	
20 LDE 2100 CP	DA 081																																																																																	
21 LDE 2100 CP	DA 085																																																																																	
22 LDE 2100 CP	DA 151																																																																																	
23 LDE 2100 CP	DA 168																																																																																	
24 LDE 2100 CP	DA 286																																																																																	
25 LDE 2100 CP	DA 434																																																																																	
26 LDE 2100 CP	DA 502																																																																																	
27 LDE 2100 CP	DA 600																																																																																	
28 LDE 2100 CP	DA 949																																																																																	
29 LDE 2100 CP	DA 977																																																																																	
30 LDE 2100 CP	DA 1135																																																																																	
31 LDE 2100 CP	DA 1178																																																																																	
32 LDE 2100 CP	DA 1205																																																																																	
33 LDE 2100 CP	DA 1310																																																																																	
34 LDH 1250 CP	DHC 003																																																																																	
35 LDH 1250 CP	DHC 091																																																																																	
36 LDH 1250 CP	DHC 359																																																																																	
37 LDH 1250 CP	DHC 414																																																																																	
38 LDH 1250 CP	DHC 247																																																																																	
39 LDH 1250 CP	DHC 304																																																																																	

Nr. crt.	Operator de transport feroviar Serie și nr. certificat / Data emiterii										
	<p><b>SERVTRANS INVEST S.A. BUCUREȘTI - CSP 009/2005</b></p> <p>- continuare <b>ANEXA A/01.07.2005, TRANSPORT FEROVIAI DE MARFĂ -</b></p> <p>71. București Progresu – R2 Jilava – R1 Jilava - Virteju și retur;                      72. Tirgu Neamt - Pașcani – Iași – Cristesti Jijia și retur;                      73. Muncel – Ram. Pașcani – Ruginoasa și retur;                      74. Timișoara Nord – Ram. Modos - Timișoara Sud – Timișoara CET și retur;                      75. Dîrste – Ram. Brașov Triaj – Brașov și retur;                      76. Craiova – R1 Jiu – Jiu și retur;                      77. Constanța – Palas – Constanța Mărfuri și retur;                      78. Oradea – Biharkerestesz și retur;                      79. Buzău Sud - Buzău Ram. Boboci și retur;                      80. Bistrița Nord - Sărățel și retur;                      81. Beclean pe Someș - Dej - Apahida și retur;                      82. Jucu - Ram. Cojocna - Cojocna și retur;                      83. Dedulești - Făurei Ram. Dedulești - Făurei Ram. Cireșu - Cireșu și retur;                      84. G-I Er.Grigorescu - Ram.G-I Er.Grigorescu - Mărășeșt Ram. Putna - Putna Seacă și retur.</p> <p><b>TRANSPORT FEROVIAI DE CĂLĂTORI</b></p> <p>1. Roșiori Nord – Costești și retur.</p>										
7.	<p><b>GRUP FEROVIAI ROMÂN S.A. BUCUREȘTI CSP 010/2005</b></p> <table border="1"> <thead> <tr> <th data-bbox="225 734 1157 768"><b>ANEXA A/01.07.2005</b></th> <th colspan="2" data-bbox="1157 734 1474 768"><b>ANEXA B1/04.07.2005 (înlocuiește Anexa B/ 01.07..2005)</b></th> </tr> <tr> <th data-bbox="225 768 1157 801"></th> <th data-bbox="1157 768 1268 801">Tip locom.</th> <th data-bbox="1268 768 1474 801">Nr. locom.</th> </tr> </thead> <tbody> <tr> <td data-bbox="225 801 1157 2027"> <p>1. Brazi – Ploiești Triaj Fir I, II (Marfă) – Ploiești Sud - Ploiești Est și retur;                      2. Brazi – Ramificație Ploiești Triaj – Ploiești Sud și retur;                      3. Brazi – Ghighiu - Dâmbu - Ploiești Est și retur;                      4. Ploiești Vest - Ramificație Ploiești Triaj și retur;                      5. Ploiești Vest - Ploiești Triaj Fir I, II (Marfă) și retur;                      6. Ploiești Sud – Dâmbu și retur;                      7. Ghighiu – Ramificație Dâmbu – Corlătești și retur;                      8. Ploiești Est – Buzău – Făurei – Tândărei – Fetești – Medgidia – Palas – Agiea Nord - OIL Terminal și retur;                      9. Brazi – Buftea – Mogoșoaia – Pasărea – Ciulnița – Fetești și retur;                      10. Brazi – Chitila – Ramificația Pajura - București Băneasa – Pasărea și retur;                      11. Bradu Rafinărie – Titu – Chitila și retur;                      12. Chitila – București Nord și retur;                      13. București Băneasa – Ramificația Pajura – București Nord – Depoul București Călători și retur;                      14. București Băneasa – București Grivița – Depoul București Călători și retur;                      15. Medgidia – Tulcea Mărfuri – Tulcea Oraș și retur;                      16. Ploiești Sud – Ploiești Vest – I.L.Caragiale – Mija – Târgoviște – Titu și retur;                      17. Palas – Post Medeea – Post Constanța VII - Constanța Port Zona B – Constanța Port Zona A, respectiv Constanța Port MOL 5 și retur;                      18. Palas – Post Constanța VII – Agiea Nord – Constanța Port Terminal Ferry Boat și retur;                      19. Palas – Constanța Mărfuri – Siutghiol – Lumina P2- Năvodari – Capu Midia și retur;                      20. Agiea Nord – Agiea Ecluză – Constanța Port și retur;                      21. Dorobanțu – Lumina – Năvodari și retur;                      22. Dîmbu – Corlătești – Zănoaga – Drăgănești – Armășești – Urziceni – și retur;                      23. Armășești - Dridu – Fierbinți – Căciulați – Balotești - Mogoșoaia – și retur;                      24. Mogoșoaia – Otopeni – Voluntari – P.MAC.Ram.Voluntari – P.MAC.R1 București Sud – București Sud – P.MAC.Abator – P.MAC.Popești Leordeni – Berceni - Jilava și retur;                      25. Pantelimon – P.MAC.Ram. Voluntari – P.MAC.R1 București Sud – București Sud și retur;                      26. Chitila – Ram. Rudeni – Chiajna – București Vest – Vârteju – Jilava și retur;                      27. Mogoșoaia – Otopeni – Voluntari – P.MAC.Ram. Voluntari – Pantelimon și retur;                      28. Mogoșoaia – Pajura –București Băneasa și retur;                      29. Mogoșoaia – Ram.Colentina – Ram.Rudeni – Chiajna – București Vest – Vârteju – Jilava și retur;                      30. București Băneasa –Ram.Pajura – București Noi – Chiajna și retur;                      31. Moinești – Valea Uzului – Comănești – Adjud – Mărășești – Focșani – Buzău Ram. Boboc – Buzău / Buzău Sud și retur;                      32. Craiova – Piatra Olt - Slatina – Costești – Bradu de Sus – Pitești – Golești – Argeșel și retur;                      33. Făurei – Brăila – Filești – Ram. C.S.G. – Ram. Tunel – Galați Brateș și retur;                      34. Filești – Galați – Galați Brateș și retur;                      35. Mărășești – Tecuci - Barboși – Ram. Barboși Triaj – Barboși Triaj – Mălina și retur;                      36. Barboși Triaj – Barboși Cab.2 – Cătușa și retur;                      37. Chiajna - Videle – Craiova – Filiași – Cărbunești – Tg. Jiu – Petroșani – Simeria Triaj – Simeria – Vințu de Jos – Coșlariu – Teiuș și retur;                      38. Filiași – R1 Turceni – Ram. Filiași – Turceni – Rovinari – Amaradia – Ram. Budieni – Tg. Jiu și retur;                      39. Ploiești Vest – Dârste – (Ram. Brașov Triaj Tranzit ) - Brașov– Sighișoara – Copșa Mică – Blaj – Teiuș – Războieni – Câmpia Turzii – Apahida – Huedin – Oradea Est – Oradea și retur;                      40. Turda – Ram.Călărași Turda - Câmpia Turzii și retur;                      41. Apahida – Dej – Jibou – Baia Mare și retur;                      42. Jibou – Sărmășag – Abrami – Săcuieni Bihor și retur;                      43. Filiași – Drobeta Turnu Severin – Caransebeș – Lugoj – Timișoara – Arad – Oradea – Carei – Satu Mare – Baia Mare și retur;                      44. Simeria – Ilia – Radna – Arad – Curtici și retur;                      45. Coșlariu – Blaj și retur;                      46. Ilia – Lugoj și retur;                      47. Caracal – Piatra Olt – Sibiu – Copșa Mică și retur;                      48. Sibiu – Săliște – Vințu de Jos și retur ;                      49. Podul Olt – Ucea – Bartolomeu - Brașov – (Brașov Triaj) – Hărman - Ciceu – Comănești și retur;                      50. Ciceu – Voșlăbeni – Chileni și retur;</p> </td> <td data-bbox="1157 801 1268 2027"></td> <td data-bbox="1268 801 1474 2027"> <p>1. LE 5100 KW EA 026                      2. LE 5100 KW EA 177                      3. LE 5100 KW EA 228                      4. LE 5100 KW EA 392                      5. LE 5100 KW EA 539                      6. LE 5100 KW EA 540                      7. LE 5100 KW EA 560                      8. LE 5100 KW EA 591                      9. LE 5100 KW EA 754                      10. LE 5100 KW EA 794                      11. LE 5100 KW EA 811                      12. LE 5100 KW EA 837                      13. LE 5100 KW EA 873                      14. LE 5100 KW EA 888                      15. LE 5100 KW EA 904                      16. LE 5100 KW EA 1001                      17. LE 5100 KW EA 1004                      18. LE 5100 KW EA 1008                      19. LE 5100 KW EA 1009                      20. LE 5100 KW EA 1012                      21. LE 5100 KW EA 1013                      22. LE 5100 KW EA 1014                      23. LDE 2100 CP DA 001                      24. LDE 2100 CP DA 526                      25. LDE 2100 CP DA 637                      26. LDE 2100 CP DA 705                      27. LDE 2100 CP DA 768                      28. LDE 2100 CP DA 779                      29. LDE 2100 CP DA 806                      30. LDE 2100 CP DA 1050                      31. LDE 2100 CP DA 1171                      32. LDE 2100 CP DA 1226                      33. LDE 2100 CP DA 1501                      34. LDE 2100 CP DA 1502                      35. LDE 2100 CP DA 1503                      36. LDE 2100 CP DA 1507                      37. LDE 2100 CP DA 1509                      38. LDE 2100 CP DA 1511                      39. LDE 2100 CP DA 1512                      40. LDE 2100 CP DA 1514                      41. LDE 2100 CP DA 1515                      42. LDE 2100 CP DA 1518                      43. LDE 2100 CP DA 1520                      44. LDE 2100 CP DA 1382                      45. LDH 1250 CP DHC 193                      46. LDH 1250 CP DHC 291                      47. LDH 1250 CP DHC 320                      48. LDH 1250 CP DHC 376                      49. LDH 1250 CP DHC 388                      50. LDH 1250 CP DHC 402                      51. LDH 1250 CP DHC 470                      52. LDH 1250 CP DHC 471</p> </td> </tr> </tbody> </table>		<b>ANEXA A/01.07.2005</b>	<b>ANEXA B1/04.07.2005 (înlocuiește Anexa B/ 01.07..2005)</b>			Tip locom.	Nr. locom.	<p>1. Brazi – Ploiești Triaj Fir I, II (Marfă) – Ploiești Sud - Ploiești Est și retur;                      2. Brazi – Ramificație Ploiești Triaj – Ploiești Sud și retur;                      3. Brazi – Ghighiu - Dâmbu - Ploiești Est și retur;                      4. Ploiești Vest - Ramificație Ploiești Triaj și retur;                      5. Ploiești Vest - Ploiești Triaj Fir I, II (Marfă) și retur;                      6. Ploiești Sud – Dâmbu și retur;                      7. Ghighiu – Ramificație Dâmbu – Corlătești și retur;                      8. Ploiești Est – Buzău – Făurei – Tândărei – Fetești – Medgidia – Palas – Agiea Nord - OIL Terminal și retur;                      9. Brazi – Buftea – Mogoșoaia – Pasărea – Ciulnița – Fetești și retur;                      10. Brazi – Chitila – Ramificația Pajura - București Băneasa – Pasărea și retur;                      11. Bradu Rafinărie – Titu – Chitila și retur;                      12. Chitila – București Nord și retur;                      13. București Băneasa – Ramificația Pajura – București Nord – Depoul București Călători și retur;                      14. București Băneasa – București Grivița – Depoul București Călători și retur;                      15. Medgidia – Tulcea Mărfuri – Tulcea Oraș și retur;                      16. Ploiești Sud – Ploiești Vest – I.L.Caragiale – Mija – Târgoviște – Titu și retur;                      17. Palas – Post Medeea – Post Constanța VII - Constanța Port Zona B – Constanța Port Zona A, respectiv Constanța Port MOL 5 și retur;                      18. Palas – Post Constanța VII – Agiea Nord – Constanța Port Terminal Ferry Boat și retur;                      19. Palas – Constanța Mărfuri – Siutghiol – Lumina P2- Năvodari – Capu Midia și retur;                      20. Agiea Nord – Agiea Ecluză – Constanța Port și retur;                      21. Dorobanțu – Lumina – Năvodari și retur;                      22. Dîmbu – Corlătești – Zănoaga – Drăgănești – Armășești – Urziceni – și retur;                      23. Armășești - Dridu – Fierbinți – Căciulați – Balotești - Mogoșoaia – și retur;                      24. Mogoșoaia – Otopeni – Voluntari – P.MAC.Ram.Voluntari – P.MAC.R1 București Sud – București Sud – P.MAC.Abator – P.MAC.Popești Leordeni – Berceni - Jilava și retur;                      25. Pantelimon – P.MAC.Ram. Voluntari – P.MAC.R1 București Sud – București Sud și retur;                      26. Chitila – Ram. Rudeni – Chiajna – București Vest – Vârteju – Jilava și retur;                      27. Mogoșoaia – Otopeni – Voluntari – P.MAC.Ram. Voluntari – Pantelimon și retur;                      28. Mogoșoaia – Pajura –București Băneasa și retur;                      29. Mogoșoaia – Ram.Colentina – Ram.Rudeni – Chiajna – București Vest – Vârteju – Jilava și retur;                      30. București Băneasa –Ram.Pajura – București Noi – Chiajna și retur;                      31. Moinești – Valea Uzului – Comănești – Adjud – Mărășești – Focșani – Buzău Ram. Boboc – Buzău / Buzău Sud și retur;                      32. Craiova – Piatra Olt - Slatina – Costești – Bradu de Sus – Pitești – Golești – Argeșel și retur;                      33. Făurei – Brăila – Filești – Ram. C.S.G. – Ram. Tunel – Galați Brateș și retur;                      34. Filești – Galați – Galați Brateș și retur;                      35. Mărășești – Tecuci - Barboși – Ram. Barboși Triaj – Barboși Triaj – Mălina și retur;                      36. Barboși Triaj – Barboși Cab.2 – Cătușa și retur;                      37. Chiajna - Videle – Craiova – Filiași – Cărbunești – Tg. Jiu – Petroșani – Simeria Triaj – Simeria – Vințu de Jos – Coșlariu – Teiuș și retur;                      38. Filiași – R1 Turceni – Ram. Filiași – Turceni – Rovinari – Amaradia – Ram. Budieni – Tg. Jiu și retur;                      39. Ploiești Vest – Dârste – (Ram. Brașov Triaj Tranzit ) - Brașov– Sighișoara – Copșa Mică – Blaj – Teiuș – Războieni – Câmpia Turzii – Apahida – Huedin – Oradea Est – Oradea și retur;                      40. Turda – Ram.Călărași Turda - Câmpia Turzii și retur;                      41. Apahida – Dej – Jibou – Baia Mare și retur;                      42. Jibou – Sărmășag – Abrami – Săcuieni Bihor și retur;                      43. Filiași – Drobeta Turnu Severin – Caransebeș – Lugoj – Timișoara – Arad – Oradea – Carei – Satu Mare – Baia Mare și retur;                      44. Simeria – Ilia – Radna – Arad – Curtici și retur;                      45. Coșlariu – Blaj și retur;                      46. Ilia – Lugoj și retur;                      47. Caracal – Piatra Olt – Sibiu – Copșa Mică și retur;                      48. Sibiu – Săliște – Vințu de Jos și retur ;                      49. Podul Olt – Ucea – Bartolomeu - Brașov – (Brașov Triaj) – Hărman - Ciceu – Comănești și retur;                      50. Ciceu – Voșlăbeni – Chileni și retur;</p>		<p>1. LE 5100 KW EA 026                      2. LE 5100 KW EA 177                      3. LE 5100 KW EA 228                      4. LE 5100 KW EA 392                      5. LE 5100 KW EA 539                      6. LE 5100 KW EA 540                      7. LE 5100 KW EA 560                      8. LE 5100 KW EA 591                      9. LE 5100 KW EA 754                      10. LE 5100 KW EA 794                      11. LE 5100 KW EA 811                      12. LE 5100 KW EA 837                      13. LE 5100 KW EA 873                      14. LE 5100 KW EA 888                      15. LE 5100 KW EA 904                      16. LE 5100 KW EA 1001                      17. LE 5100 KW EA 1004                      18. LE 5100 KW EA 1008                      19. LE 5100 KW EA 1009                      20. LE 5100 KW EA 1012                      21. LE 5100 KW EA 1013                      22. LE 5100 KW EA 1014                      23. LDE 2100 CP DA 001                      24. LDE 2100 CP DA 526                      25. LDE 2100 CP DA 637                      26. LDE 2100 CP DA 705                      27. LDE 2100 CP DA 768                      28. LDE 2100 CP DA 779                      29. LDE 2100 CP DA 806                      30. LDE 2100 CP DA 1050                      31. LDE 2100 CP DA 1171                      32. LDE 2100 CP DA 1226                      33. LDE 2100 CP DA 1501                      34. LDE 2100 CP DA 1502                      35. LDE 2100 CP DA 1503                      36. LDE 2100 CP DA 1507                      37. LDE 2100 CP DA 1509                      38. LDE 2100 CP DA 1511                      39. LDE 2100 CP DA 1512                      40. LDE 2100 CP DA 1514                      41. LDE 2100 CP DA 1515                      42. LDE 2100 CP DA 1518                      43. LDE 2100 CP DA 1520                      44. LDE 2100 CP DA 1382                      45. LDH 1250 CP DHC 193                      46. LDH 1250 CP DHC 291                      47. LDH 1250 CP DHC 320                      48. LDH 1250 CP DHC 376                      49. LDH 1250 CP DHC 388                      50. LDH 1250 CP DHC 402                      51. LDH 1250 CP DHC 470                      52. LDH 1250 CP DHC 471</p>
<b>ANEXA A/01.07.2005</b>	<b>ANEXA B1/04.07.2005 (înlocuiește Anexa B/ 01.07..2005)</b>										
	Tip locom.	Nr. locom.									
<p>1. Brazi – Ploiești Triaj Fir I, II (Marfă) – Ploiești Sud - Ploiești Est și retur;                      2. Brazi – Ramificație Ploiești Triaj – Ploiești Sud și retur;                      3. Brazi – Ghighiu - Dâmbu - Ploiești Est și retur;                      4. Ploiești Vest - Ramificație Ploiești Triaj și retur;                      5. Ploiești Vest - Ploiești Triaj Fir I, II (Marfă) și retur;                      6. Ploiești Sud – Dâmbu și retur;                      7. Ghighiu – Ramificație Dâmbu – Corlătești și retur;                      8. Ploiești Est – Buzău – Făurei – Tândărei – Fetești – Medgidia – Palas – Agiea Nord - OIL Terminal și retur;                      9. Brazi – Buftea – Mogoșoaia – Pasărea – Ciulnița – Fetești și retur;                      10. Brazi – Chitila – Ramificația Pajura - București Băneasa – Pasărea și retur;                      11. Bradu Rafinărie – Titu – Chitila și retur;                      12. Chitila – București Nord și retur;                      13. București Băneasa – Ramificația Pajura – București Nord – Depoul București Călători și retur;                      14. București Băneasa – București Grivița – Depoul București Călători și retur;                      15. Medgidia – Tulcea Mărfuri – Tulcea Oraș și retur;                      16. Ploiești Sud – Ploiești Vest – I.L.Caragiale – Mija – Târgoviște – Titu și retur;                      17. Palas – Post Medeea – Post Constanța VII - Constanța Port Zona B – Constanța Port Zona A, respectiv Constanța Port MOL 5 și retur;                      18. Palas – Post Constanța VII – Agiea Nord – Constanța Port Terminal Ferry Boat și retur;                      19. Palas – Constanța Mărfuri – Siutghiol – Lumina P2- Năvodari – Capu Midia și retur;                      20. Agiea Nord – Agiea Ecluză – Constanța Port și retur;                      21. Dorobanțu – Lumina – Năvodari și retur;                      22. Dîmbu – Corlătești – Zănoaga – Drăgănești – Armășești – Urziceni – și retur;                      23. Armășești - Dridu – Fierbinți – Căciulați – Balotești - Mogoșoaia – și retur;                      24. Mogoșoaia – Otopeni – Voluntari – P.MAC.Ram.Voluntari – P.MAC.R1 București Sud – București Sud – P.MAC.Abator – P.MAC.Popești Leordeni – Berceni - Jilava și retur;                      25. Pantelimon – P.MAC.Ram. Voluntari – P.MAC.R1 București Sud – București Sud și retur;                      26. Chitila – Ram. Rudeni – Chiajna – București Vest – Vârteju – Jilava și retur;                      27. Mogoșoaia – Otopeni – Voluntari – P.MAC.Ram. Voluntari – Pantelimon și retur;                      28. Mogoșoaia – Pajura –București Băneasa și retur;                      29. Mogoșoaia – Ram.Colentina – Ram.Rudeni – Chiajna – București Vest – Vârteju – Jilava și retur;                      30. București Băneasa –Ram.Pajura – București Noi – Chiajna și retur;                      31. Moinești – Valea Uzului – Comănești – Adjud – Mărășești – Focșani – Buzău Ram. Boboc – Buzău / Buzău Sud și retur;                      32. Craiova – Piatra Olt - Slatina – Costești – Bradu de Sus – Pitești – Golești – Argeșel și retur;                      33. Făurei – Brăila – Filești – Ram. C.S.G. – Ram. Tunel – Galați Brateș și retur;                      34. Filești – Galați – Galați Brateș și retur;                      35. Mărășești – Tecuci - Barboși – Ram. Barboși Triaj – Barboși Triaj – Mălina și retur;                      36. Barboși Triaj – Barboși Cab.2 – Cătușa și retur;                      37. Chiajna - Videle – Craiova – Filiași – Cărbunești – Tg. Jiu – Petroșani – Simeria Triaj – Simeria – Vințu de Jos – Coșlariu – Teiuș și retur;                      38. Filiași – R1 Turceni – Ram. Filiași – Turceni – Rovinari – Amaradia – Ram. Budieni – Tg. Jiu și retur;                      39. Ploiești Vest – Dârste – (Ram. Brașov Triaj Tranzit ) - Brașov– Sighișoara – Copșa Mică – Blaj – Teiuș – Războieni – Câmpia Turzii – Apahida – Huedin – Oradea Est – Oradea și retur;                      40. Turda – Ram.Călărași Turda - Câmpia Turzii și retur;                      41. Apahida – Dej – Jibou – Baia Mare și retur;                      42. Jibou – Sărmășag – Abrami – Săcuieni Bihor și retur;                      43. Filiași – Drobeta Turnu Severin – Caransebeș – Lugoj – Timișoara – Arad – Oradea – Carei – Satu Mare – Baia Mare și retur;                      44. Simeria – Ilia – Radna – Arad – Curtici și retur;                      45. Coșlariu – Blaj și retur;                      46. Ilia – Lugoj și retur;                      47. Caracal – Piatra Olt – Sibiu – Copșa Mică și retur;                      48. Sibiu – Săliște – Vințu de Jos și retur ;                      49. Podul Olt – Ucea – Bartolomeu - Brașov – (Brașov Triaj) – Hărman - Ciceu – Comănești și retur;                      50. Ciceu – Voșlăbeni – Chileni și retur;</p>		<p>1. LE 5100 KW EA 026                      2. LE 5100 KW EA 177                      3. LE 5100 KW EA 228                      4. LE 5100 KW EA 392                      5. LE 5100 KW EA 539                      6. LE 5100 KW EA 540                      7. LE 5100 KW EA 560                      8. LE 5100 KW EA 591                      9. LE 5100 KW EA 754                      10. LE 5100 KW EA 794                      11. LE 5100 KW EA 811                      12. LE 5100 KW EA 837                      13. LE 5100 KW EA 873                      14. LE 5100 KW EA 888                      15. LE 5100 KW EA 904                      16. LE 5100 KW EA 1001                      17. LE 5100 KW EA 1004                      18. LE 5100 KW EA 1008                      19. LE 5100 KW EA 1009                      20. LE 5100 KW EA 1012                      21. LE 5100 KW EA 1013                      22. LE 5100 KW EA 1014                      23. LDE 2100 CP DA 001                      24. LDE 2100 CP DA 526                      25. LDE 2100 CP DA 637                      26. LDE 2100 CP DA 705                      27. LDE 2100 CP DA 768                      28. LDE 2100 CP DA 779                      29. LDE 2100 CP DA 806                      30. LDE 2100 CP DA 1050                      31. LDE 2100 CP DA 1171                      32. LDE 2100 CP DA 1226                      33. LDE 2100 CP DA 1501                      34. LDE 2100 CP DA 1502                      35. LDE 2100 CP DA 1503                      36. LDE 2100 CP DA 1507                      37. LDE 2100 CP DA 1509                      38. LDE 2100 CP DA 1511                      39. LDE 2100 CP DA 1512                      40. LDE 2100 CP DA 1514                      41. LDE 2100 CP DA 1515                      42. LDE 2100 CP DA 1518                      43. LDE 2100 CP DA 1520                      44. LDE 2100 CP DA 1382                      45. LDH 1250 CP DHC 193                      46. LDH 1250 CP DHC 291                      47. LDH 1250 CP DHC 320                      48. LDH 1250 CP DHC 376                      49. LDH 1250 CP DHC 388                      50. LDH 1250 CP DHC 402                      51. LDH 1250 CP DHC 470                      52. LDH 1250 CP DHC 471</p>									

Nr. crt.	Operator de transport feroviar Serie și nr. certificat / Data emiterii																											
	<p><b>GRUP FERVIAR ROMÂN S.A. BUCUREȘTI – CSP 010/2005</b> - continuare ANEXA A/01.07.2005 -</p> <p>51. Dej Călători – Deda – Voșlăbeni și retur; 52. Râzboieni – Târgu Mureș – Deda și retur; 53. Adjud – Dornești și retur; 54. Buzău – Nehoiășu și retur; 55. Satu Mare – Halmeu și retur; 56. Beclean pe Someș – Suceava și retur; 57. Racordarea Buftea – Săbăreni și retur; 58. Chiajna – R2 Chiajna – București Cotroceni și retur; 59. Vârtjeu – R1 Jilava - București Progresu și retur; 60. Sarmășag – Carei și retur; 61. Târgoviște – Fieni și retur; 62. Chitila – Mogoșoaia și retur. 63. Câmpina – Câmpinița și retur; 64. Ploiești Sud – Măneciu și retur; 65. Ciulnița – Călărași Sud și retur; 66. Urziceni – Slobozia Veche – Ciulnița și retur; 67. Slobozia Veche – Țândărei și retur; 68. Urziceni – Făurei și retur; 69. Jilava – Giurgiu și retur; 70. Videle – Giurgiu și retur; 71. Timișoara Nord - Timișoara Sud - Stamora Moravița și retur; 72. Timișoara Nord - Timișoara Sud - Semenici- Buziaș și retur; 73. Buziaș – Sinia - Lugoj și retur; 74. Timișoara Nord- Timișoara Vest – Cruceni și retur; 75. Racordarea Mihăileni - Racul H. și retur; 76. Ploiești Vest – Slănic și retur; 77. Socola - Iași - Ramificație Pașcani - Pașcani - T.g. Neamț și retur; 78. Chitila – Depoul București Triaj și retur; 79. București Triaj – Mogoșoaia și retur; 80. București Triaj – Jilava și retur; 81. București Progresu – R2 Jilava – Jilava și retur; 82. Livezeni – Lupeni și retur; 83. Racordare Pașcani Triaj – Ramificație Pașcani și retur; 84. Vădeni – Barboși Ram. Port – Barboși Ram. Siret – Barboși Cab 1 – Barboși Triaj – Șendreni și retur; 85. Bartolomeu – Râșnov – Zărnești și retur; 86. Sărățel – Bistrița Nord și retur; 87. Caransebeș – Ram. Caransebeș – Reșița Nord; 88. Tecuci – Tecuci Nord Hc. – Bârlad- Vaslui – Ciurea – Rac.Nicolina - Nicolina - Iași și retur; 89. Ciurea – Rac. Nicolina – Socola și retur; 90. Bacău – Piatra Neamț – Bicaz și retur; 91. Verești – Leorda – Botoșani și retur; 92. Leorda – Dorohoi și retur; 93. Roșiori Nord – Roșiori – Alexandria și retur; 94. Roșiori Nord – Costești și retur; 95. Giurgiu Nord – Giurgiu Sud și retur; 96. Strehăia – Motru și retur; 97. Chitila – Ram. Rudeni – Bucureștii Noi – București Nord Post 5 - București Nord și retur.</p>																											
8.	<p><b>ROMÂNIA EUROEST S.A. CONSTANȚA</b> <b>CSP 013/2005</b></p> <p><b>ANEXA A/27.06.2005</b></p> <p>1. Palas – Constanța Port Zona B / MOL 5 și retur; 2. Palas – Agigea Nord – Agigea Ecluză – Constanța Terminal Ferry Boat și retur; 3. Palas – Lumina - Capu Midia și retur; 4. Palas – Medgidia cu ramificația Dorobanțu – Lafarge Romcim Medgidia și retur; 5. Dorobanțu – Lumina – P2 Lumina - Capu Midia și retur.</p>	<p><b>ANEXA B3/31.01.2005</b> <b>(înlocuiește Anexa B2/ 16.11..2004)</b></p>																										
9.	<p><b>RAIL INTERNATIONAL S.A. BUCUREȘTI</b> <b>CSP 015/2005</b></p> <p><b>ANEXA A/01.07.2005</b></p> <p>1. București Sud – Titan Sud și retur.</p>	<p><b>ANEXA B/01.07.2005</b></p> <table border="1"> <thead> <tr> <th>Tip locom.</th> <th>Nr. locom.</th> </tr> </thead> <tbody> <tr> <td>1. LDE 1300 CP</td> <td>DF 013</td> </tr> </tbody> </table>	Tip locom.	Nr. locom.	1. LDE 1300 CP	DF 013																						
Tip locom.	Nr. locom.																											
1. LDE 1300 CP	DF 013																											
10.	<p><b>RC-CF TRANS S.R.L.</b> <b>CSP 016/2005</b></p> <p><b>ANEXA A/15.06.2005</b></p> <p>1. Bartolomeu - Zărnești și retur.</p>	<p><b>ANEXA B/15.06.2005</b></p> <table border="1"> <thead> <tr> <th>Tip locom.</th> <th>Nr. locom.</th> </tr> </thead> <tbody> <tr> <td>1. LDH 450 CP</td> <td>45M-410</td> </tr> </tbody> </table>	Tip locom.	Nr. locom.	1. LDH 450 CP	45M-410																						
Tip locom.	Nr. locom.																											
1. LDH 450 CP	45M-410																											
11.	<p><b>TRANSFERVIAR GRUP S.A. CLUJ-NAPOCA</b> <b>CSP 017/2005</b></p> <p><b>ANEXA4 A/23.06.2005 - (înlocuiește Anexa A3/ 28.03..2005)</b></p> <p>1. Borzești Bacău – Adjud – Mărășești – Foșani – Râmniciu Sărat – Buzău – Făurei – Făurei Ram.Cireșu – Cireșu - Țândărei – Fetești - Medgidia – Dorobanțu – Palas – Post Medeea – Post Constanța Vii – Constanța Port MOL 5 / Agigea Nord și retur; 2. Palas – Post Medeea – Post Constanța Vii – Constanța Port Zona B - Constanța Port Zona A și retur; 3. Boboc H.m. – Buzău Ram.Boboc – Buzău Sud și retur; 4. Buzău – Ploiești Est – Ploiești Sud și retur; 5. Ploiești Est – Ploiești Sud – Ploiești Vest – Câmpina – Predeal – Brașov – Augustin – Rupea – Sighișoara – Coșca Mică – Blaj – Coșlariu P. Mureș – Teiuș – Râzboieni – Călărași Turda – Ram.Turda – Câmpia Turzii – Apahida – Cluj Napoca Est – Cluj Napoca și retur; 6. Cluj Napoca Est - Apahida – Ram.Cojoacna – Jucu – Dej Călători – Ram.Dej Gr. B – Dej - Beclean pe Someș – Salva – Ilva Mică și retur; 7. Dej – Jibou – Sarmășag – Șimleul Silvaniei și retur; 8. Slobozia Sud – Ciulnița – Fetești și retur; 9. Slobozia Sud – Slobozia Veche – Țândărei și retur. 10. Brașov - Ciceu - Voșlăbeni - Chileni și retur; 11. Ploiești Vest – Chitila - Chiajna - București Progresul și retur; 12. Chiajna - București Nord - Depoul București Călători și retur.</p>	<p><b>ANEXA B4/23.06.2005</b> <b>(înlocuiește Anexa B3/08.06..2005)</b></p> <table border="1"> <thead> <tr> <th>Tip locom.</th> <th>Nr. locom.</th> </tr> </thead> <tbody> <tr> <td>1 LE 5100 KW</td> <td>EA 650</td> </tr> <tr> <td>(serie șasiu 755)</td> <td></td> </tr> <tr> <td>2 LE 5100 KW</td> <td>EA 734</td> </tr> <tr> <td>(serie șasiu 839)</td> <td></td> </tr> <tr> <td>3 LE 5100 KW</td> <td>EA 768</td> </tr> <tr> <td>(serie șasiu 926094)</td> <td></td> </tr> <tr> <td>4 LDE 2100 CP</td> <td>DA 412-1</td> </tr> <tr> <td>(serie șasiu 552)</td> <td></td> </tr> <tr> <td>5 LDE 2100 CP</td> <td>DA 843</td> </tr> <tr> <td>(serie șasiu 007-1306)</td> <td></td> </tr> <tr> <td>6 LDE 2100 CP</td> <td>DA 1199</td> </tr> <tr> <td>(serie șasiu 1828)</td> <td></td> </tr> </tbody> </table>	Tip locom.	Nr. locom.	1 LE 5100 KW	EA 650	(serie șasiu 755)		2 LE 5100 KW	EA 734	(serie șasiu 839)		3 LE 5100 KW	EA 768	(serie șasiu 926094)		4 LDE 2100 CP	DA 412-1	(serie șasiu 552)		5 LDE 2100 CP	DA 843	(serie șasiu 007-1306)		6 LDE 2100 CP	DA 1199	(serie șasiu 1828)	
Tip locom.	Nr. locom.																											
1 LE 5100 KW	EA 650																											
(serie șasiu 755)																												
2 LE 5100 KW	EA 734																											
(serie șasiu 839)																												
3 LE 5100 KW	EA 768																											
(serie șasiu 926094)																												
4 LDE 2100 CP	DA 412-1																											
(serie șasiu 552)																												
5 LDE 2100 CP	DA 843																											
(serie șasiu 007-1306)																												
6 LDE 2100 CP	DA 1199																											
(serie șasiu 1828)																												



Nr. crt.	Operator de transport feroviar Serie și nr. certificat / Data emiterii																																															
12.	<b>CLASSFER S.R.L. BUCUREȘTI</b> <b>CSP 018/2005</b>																																															
	<b>ANEXA A3/17.06.2005</b> (înlocuiește Anexa A2/ 14.04..2005) <ol style="list-style-type: none"> <li>1. ROMCIM Medgidia – Medgidia P.c. 2 h – Dorobanțu – Basarabi – Valul lui Traian – Palas – Post Medeea – Post Constanța Vii – Constanța Port MOL 5 și retur.</li> <li>2. ROMCIM Medgidia – Medgidia – Fetești – Ciulnița – Brănești – Pasărea – București Sud și retur;</li> <li>3. Rupea – Racoș – Augustin – Brașov – Brașov Triaj – Ram. Bv . Tranzit – Dârste – Predeal - Cămpina – Brazi – Chitila - Pajura - București Băneasa – R. 3 Pantelimon - Pantelimon - P.mac.Ram.Voluntari – P.mac.R1 Buc.Sud - București Sud și retur;</li> <li>4. Rupea – Vânători – Sighișoara – Mediaș – Blaj – Crăciunel – Coșlariu Gr.P.Mureș – Coșlariu – Ram.Coșlariu – Alba Iulia – Orăștie – Ram.Simeria – Simeria – Călan – Subcetate – Ram.Petroșani – Petroșani – Lainici – Tg.Jiu – Ram.Budieni – Amaradia – Bârsești și retur;</li> <li>5. Brașov – Ram. Brașov Tranzit și retur;</li> <li>6. București Băneasa – București Nord și retur;</li> <li>7. Medgidia - Dorobanțu – Nazarcea – Lumina – Lumina P2 – Năvodari – P1 Capu Midia – Capu Midia și retur.</li> <li>8. Ploiești Vest – Ploiești Sud – Ploiești Est – Valea Călugărească – Buzău Ram.Gr.A - Buzău – Buzău Sud – Făurei – Făurei Ram.Dedulești – Dedulești - Brăila – Barboși Ram.Port – Barboși Ram.Siret – Barboși Cabina 1- Barboși Triaj – Mălina și retur;</li> <li>9. Fetești – Țândărei – Făurei Ram. Cireșu – Făurei Ram. Dedulești – Dedulești și retur;</li> <li>10. Barboși Triaj – Barboși Călători – Galați Călători și retur.</li> <li>11. Tg. Mureș – Sânpaul – Iernut – Luduș – Gligorești – Războieni – Unirea – Aiud – Teiuș – Coșlariu Gr. Podu Mureș și retur;</li> <li>12. Chiajna – Grădinari – Videle – Roșiori Nord – Drăgănești Olt – Caracal – Craiova – Ișalnița - Filiași - Turceni – Rovinari – Amaradia și retur;</li> <li>13. Mintia – Simeria și retur;</li> <li>14. Brazi – Ram. Ploiești Triaj – Ploiești Sud și retur;</li> <li>15. Făurei – Făurei Ram. Cireșu – Cireșu și retur;</li> <li>16. Chitila – Ram. Rudeni – Chiajna și retur;</li> <li>17. Chiajna – București Vest - Vârteju - Jilava - București Progresu și retur;</li> <li>18. Jilava – Berceci – P.mac. Popești Leordeni – București Sud și retur.</li> <li>19. Palas – Post Medeea- Post Constanța Vii – Constanța Port zona B și retur.</li> </ol>	<b>ANEXA B4/27.05.2005</b> (înlocuiește Anexa B3/13.05..2005) <table border="0" style="width: 100%;"> <thead> <tr> <th style="text-align: left;">Tip locom.</th> <th style="text-align: left;">Nr. locom.</th> </tr> </thead> <tbody> <tr> <td>1 LDE 2100 CP</td> <td>DA 003</td> </tr> <tr> <td colspan="2">(serie șasiu 2148)</td> </tr> <tr> <td>2 LDE 2100 CP</td> <td>DA 753</td> </tr> <tr> <td colspan="2">(serie șasiu 1129)</td> </tr> <tr> <td>3 LE 5100 KW</td> <td>EA 562</td> </tr> <tr> <td colspan="2">(serie șasiu 667)</td> </tr> <tr> <td>4 LE 5100 KW</td> <td>EA 590</td> </tr> <tr> <td colspan="2">(serie șasiu 907490/740a)</td> </tr> <tr> <td>5 LE 5100 KW</td> <td>EA 690</td> </tr> <tr> <td colspan="2">(serie șasiu 795)</td> </tr> <tr> <td>6 LE 5100 KW</td> <td>EA 703</td> </tr> <tr> <td colspan="2">(serie șasiu 808)</td> </tr> <tr> <td>7 LE 5100 KW</td> <td>EA 743</td> </tr> <tr> <td colspan="2">(serie șasiu 848)</td> </tr> <tr> <td>8 LE 5100 KW</td> <td>EA 784</td> </tr> <tr> <td colspan="2">(serie șasiu 934)</td> </tr> <tr> <td>9 LE 5100 KW</td> <td>EA 799</td> </tr> <tr> <td colspan="2">(serie șasiu 949)</td> </tr> <tr> <td>10 LE 3400 KW</td> <td>EC 100</td> </tr> <tr> <td colspan="2">(serie șasiu FN)</td> </tr> <tr> <td>11 LDH 1250 CP</td> <td>DHC 475</td> </tr> <tr> <td colspan="2">(serie șasiu 25580)</td> </tr> </tbody> </table>	Tip locom.	Nr. locom.	1 LDE 2100 CP	DA 003	(serie șasiu 2148)		2 LDE 2100 CP	DA 753	(serie șasiu 1129)		3 LE 5100 KW	EA 562	(serie șasiu 667)		4 LE 5100 KW	EA 590	(serie șasiu 907490/740a)		5 LE 5100 KW	EA 690	(serie șasiu 795)		6 LE 5100 KW	EA 703	(serie șasiu 808)		7 LE 5100 KW	EA 743	(serie șasiu 848)		8 LE 5100 KW	EA 784	(serie șasiu 934)		9 LE 5100 KW	EA 799	(serie șasiu 949)		10 LE 3400 KW	EC 100	(serie șasiu FN)		11 LDH 1250 CP	DHC 475	(serie șasiu 25580)	
Tip locom.	Nr. locom.																																															
1 LDE 2100 CP	DA 003																																															
(serie șasiu 2148)																																																
2 LDE 2100 CP	DA 753																																															
(serie șasiu 1129)																																																
3 LE 5100 KW	EA 562																																															
(serie șasiu 667)																																																
4 LE 5100 KW	EA 590																																															
(serie șasiu 907490/740a)																																																
5 LE 5100 KW	EA 690																																															
(serie șasiu 795)																																																
6 LE 5100 KW	EA 703																																															
(serie șasiu 808)																																																
7 LE 5100 KW	EA 743																																															
(serie șasiu 848)																																																
8 LE 5100 KW	EA 784																																															
(serie șasiu 934)																																																
9 LE 5100 KW	EA 799																																															
(serie șasiu 949)																																																
10 LE 3400 KW	EC 100																																															
(serie șasiu FN)																																																
11 LDH 1250 CP	DHC 475																																															
(serie șasiu 25580)																																																
13.	<b>S.C.C.F. 33 ICIM ARAD</b> <b>CSP 019-R/2005</b>																																															
	<b>ANEXA A/23.06.2005</b> <ol style="list-style-type: none"> <li>1. Arad – Arad Vest – Pecica - Nădlac și retur;</li> <li>2. Arad – Arad Nou – Sănanđrei – Ronaț Triaj - Timișoara Nord – Ram.Modoș - Timișoara Sud – Timișoara CET - Jebel și retur;</li> <li>3. Ronaț Triaj – Ronaț Triaj (grupa D și A) - Ram.Ronaț Triaj – Ram.Pav.CFR – Timișoara Nord - Ram.Modoș – Timișoara Sud – Timișoara CET – Jebel și retur;</li> <li>4. Curtici – Șofronea - Arad – Glogovăț – Radna – Ilia - Mintia – Simeria și retur;</li> <li>5. Simeria – Bârcea Mică – Hunedoara și retur;</li> <li>6. Arad - Sântana – Pâncota - Ineu și retur;</li> <li>7. Ineu – Gurahonț și retur;</li> <li>8. Vața – Gurahonț și retur;</li> <li>9. Brad – Vața și retur;</li> <li>10. Arad Nou – Glogovăț și retur;</li> <li>11. Timișoara Nord - Timișoara Est – Radna și retur;</li> <li>12. Timișoara Nord – Timișoara Est – Lugoj – Caransebeș - Orșova și retur.</li> <li>13. Jebel - Berzovia și retur;</li> <li>14. Berzovia - Oravița și retur.</li> </ol>	<b>ANEXA B/23.06.2005</b> <table border="0" style="width: 100%;"> <thead> <tr> <th style="text-align: left;">Tip locom.</th> <th style="text-align: left;">Nr. locom.</th> </tr> </thead> <tbody> <tr> <td>1 LDE 1250 CP</td> <td>DA 020</td> </tr> <tr> <td>2 LDE 1250 CP</td> <td>DA 026</td> </tr> <tr> <td>3 LDH 1250 CP</td> <td>DHC 270</td> </tr> </tbody> </table>	Tip locom.	Nr. locom.	1 LDE 1250 CP	DA 020	2 LDE 1250 CP	DA 026	3 LDH 1250 CP	DHC 270																																						
Tip locom.	Nr. locom.																																															
1 LDE 1250 CP	DA 020																																															
2 LDE 1250 CP	DA 026																																															
3 LDH 1250 CP	DHC 270																																															
14.	<b>SOFTRANS S.R.L. CRAIOVA</b> <b>CSP 020/2004</b>																																															
	<b>ANEXA A2/28.04.2005</b> (înlocuiește Anexa A1/29.12..2004) <ol style="list-style-type: none"> <li>1. Chileni – Voșlăbeni – Ciceu – Comănești – Adjud – Bacău și retur;</li> <li>2. Adjud – Mărășești – Focșani – Buzău Ram.Boboc - Făurei -Făurei Ram.Dedulești (Făurei - Făurei Ram. Cireșu – Făurei Ram.Dedulești) - Brăila – Barboși Triaj - Mălina și retur;</li> <li>3. Filiași – Turceni și retur.</li> <li>4. București Nord – Chitila – Bufta – Brazi – Ploiești Vest – Predeal – Brașov – Ciceu și retur;</li> <li>5. Ploiești Vest – Ploiești Sud – Buzău și retur;</li> <li>6. Brașov – Sighișoara – Coșlariu Pod Mureș – Simeria – Arad – Curtici și retur;</li> <li>7. București Nord - Bucureștii Noi – Chiajna – Videle – Caracal – Craiova – Filiași – Cărbunești – Târgu Jiu – Petroșani – Subcetate – Simeria și retur;</li> <li>8. Făurei – Țândărei – Fetești – Cernavodă – Medgidia – Palas – Agigea Nord și retur.</li> </ol>	<b>ANEXA B2/22.10.2004</b> (înlocuiește Anexa B1/20.09..2004)																																														
15.	<b>KAIROS S.R.L. BUCUREȘTI</b> <b>CSP 022/2005</b>																																															
	<b>ANEXA A/05.05.2005</b> <ol style="list-style-type: none"> <li>1. Dej – Jibou – Sărmășag – Șimleul Silvaniei – Săcuieni Bihor – Valea lui Mihai și retur.Dej – Jibou – Sărmășag – Șimleul Silvaniei – Săcuieni Bihor – Valea lui Mihai și retur.</li> </ol>	<b>ANEXA B/05.05.2005</b> (înlocuiește Anexa B1/20.09..2004) <table border="0" style="width: 100%;"> <thead> <tr> <th style="text-align: left;">Tip locom.</th> <th style="text-align: left;">Nr. locom.</th> </tr> </thead> <tbody> <tr> <td>1 LDH 2100 CP</td> <td>DA 1098</td> </tr> <tr> <td colspan="2">(serie șasiu 1703)</td> </tr> </tbody> </table>	Tip locom.	Nr. locom.	1 LDH 2100 CP	DA 1098	(serie șasiu 1703)																																									
Tip locom.	Nr. locom.																																															
1 LDH 2100 CP	DA 1098																																															
(serie șasiu 1703)																																																

Nr. crt.	Operator de transport feroviar Serie și nr. certificat / Data emiterii								
16.	<b>CARGO TRANS VAGON S.A. BUCUREȘTI</b> CSP 027/2004								
	<b>ANEXA A5/23.05.2005 – (înlocuiește Anexa A4/15.04..2004)</b> 1. Victoria – Ucea – Brașov(Brașov Triaș) – Predeal – Câmpina – Ploiești Vest – Chitila – Buc. Băneasa – Pasărea – Fetești – Medgidia – Palas – C-ța Port Mol 5 – C-ța Port Gr. B și retur; 2. Palas – Agigea Nord – Constanța Port Terminal Ferry Boat și retur; 3. Brașov – Stupini – Feldioara – Apața – Augustin – Racoș și retur; 4. Medgidia – Tulcea și retur; 5. Suceava – Verești – Pașcani – Bacău – Roman – Adjud – Mărășești – Buzău Ram. Boboc – Făurei – Tândărei – Fetești și retur; 6. Buzău – Buzău Ram. Boboc – Râmnicu Sărat și retur; 7. Bacău – Bicz și retur; 8. I.L.Caragiale – Ploiești Vest – Ploiești Sud – Buzău – Buzău Sud - Făurei - Brăila și retur; 9. Filiași – Craiova – Videle - Chitila și retur; 10. Chitila – Pitești – Piatra Olt și retur; 11. Rm. Vâlcea – Răureni – Govora – Băbeni – Piatra Olt – Caracal și retur; 12. Chiajna – Bucureștii Noi – București Tj. Post 17 – București Băneasa - București Nord – Depoul CFR București Calători și retur. 13. Adjud – Borzești Bacău - Onești – Târgu Ocna – Doftana Bacău – Valea Uzului – Comănești și retur; 14. Chitila - București Nord și retur; 15. Brazi – Ploiești Sud și retur; 16. Roșiori Nord – Salcia Teleorman – Turnu Măgurele Port și retur.	<b>ANEXA B4/13.05.2004 (înlocuiește Anexa B3/27.04..2004)</b> <table border="1"> <thead> <tr> <th>Tip locom.</th> <th>Nr. locom.</th> </tr> </thead> <tbody> <tr> <td>1 LE 5100 KW (serie șasiu 829)</td> <td>EA 725</td> </tr> <tr> <td>2 LDE 2100 CP (serie șasiu 17301)</td> <td>DA 001</td> </tr> <tr> <td>3 LDE 2100 CP (serie șasiu 202)</td> <td>DA 202</td> </tr> </tbody> </table>	Tip locom.	Nr. locom.	1 LE 5100 KW (serie șasiu 829)	EA 725	2 LDE 2100 CP (serie șasiu 17301)	DA 001	3 LDE 2100 CP (serie șasiu 202)
Tip locom.	Nr. locom.								
1 LE 5100 KW (serie șasiu 829)	EA 725								
2 LDE 2100 CP (serie șasiu 17301)	DA 001								
3 LDE 2100 CP (serie șasiu 202)	DA 202								
17.	<b>CONSTANTIN GRUP S.R.L. BUCUREȘTI</b> CSP 029/2005								
	<b>ANEXA A/23.05.2005</b> 1. Mogoșoia - Balotești și retur.* * Notă: Pe secția de circulație se va circula în regim de tren local de marfă.	<b>ANEXA B/23.05.2005</b> <table border="1"> <thead> <tr> <th>Tip locom.</th> <th>Nr. locom.</th> </tr> </thead> <tbody> <tr> <td>1 LDH 1250 CP (serie șasiu 25058)</td> <td>DHC 701</td> </tr> <tr> <td>2 LDH 1250 CP (serie șasiu 25631)</td> <td>DHC 702</td> </tr> </tbody> </table>	Tip locom.	Nr. locom.	1 LDH 1250 CP (serie șasiu 25058)	DHC 701	2 LDH 1250 CP (serie șasiu 25631)	DHC 702	
Tip locom.	Nr. locom.								
1 LDH 1250 CP (serie șasiu 25058)	DHC 701								
2 LDH 1250 CP (serie șasiu 25631)	DHC 702								

**Lista agenților economici care au obținut certificat de operare pentru manevră feroviară pentru operatorii de transport feroviar conform OMTCT 343/2003 până la data de 30.06.2005**

Nr. crt.	Operator de transport feroviar Serie și nr. certificat / Data emiterii - Valabilitate	
1.	<b>RAIL INTERNATIONAL S.A. BUCUREȘTI</b>	
	COM-OTF 015.1/ 31.03.2005 – 31.03.2006	
	<b>Zone de manevră</b> 1.Linia industrială S.C. STIROM S.A. București 2.Linia colectoare 9 Mai 3.Liniile 7-8 din grupa tehnică a stației CFR București Sud	<b>Material rulant motor</b> 1. LDE 1300 CP DF 013 (serie șasiu 25453) LDH 700 CP DHB 70 – 391 (serie șasiu 24884)
2.	<b>TRANSFEROVIAR GRUP S.A. CLUJ-NAPOCA</b>	
	COM-OTF 017.1/ 12.07.2005 – 30.10.2005	
	<b>Zone de manevră</b> 1.Liniile S.C. CUG S.A. Cluj Napocai 2.Liniile stației CFR Cluj Napoca Est	<b>Material rulant motor</b> 1.LDH 1250 CP DHC 125 – 138 (serie șasiu 22225) 2.LDH 1250 CP DHC 125 – 411 (serie șasiu 25251)
	COM-OTF 017.2/ 09.09.2004 - 08.09.2005	
	<b>Zone de manevră</b> 1.Liniile S.C. CFR - SIRV Brașov S.A.	<b>Material rulant motor</b> 1. LDH 450 CP DHB 86 - 001 - 0 (serie șasiu 20773)
	COM-OTF 017.3/ 14.06.2005 - 30.10.2005	
	<b>Zone de manevră</b> 1.Liniile S.C. TRANS GAS SERVICES S.A. Cluj Napoca 2.Liniile HM Porumbesti	<b>Material rulant motor</b> 1.LDH 1250 CP DHC 125 – 269 (serie șasiu 22794) 2.LDH 1250 CP DHC 125 – 330 (serie șasiu 23408)
3.	<b>CLASSFER S.R.L. BUCUREȘTI</b>	
	COM-OTF 018-R.1/ 29.10.2004 – 28.10.2005	
	<b>Zone de manevră</b> 1.Liniile S.C. SICIM S.A. Constanța și liniile stației Constanța Port MOL 5	<b>Material rulant motor</b> 1. LDH 1250 CP DHC 125 – 358 (serie șasiu 24687)

Lista agenților economici care au obținut certificat de operare pentru manevră feroviară pentru operatorii de transport feroviar conform OMTCT 343/2003 până la data de 30.06.2005

Nr. crt.	Operator de transport feroviar Serie și nr. certificat / Data emiterii - Valabilitate	
4.	<b>KAIROS S.R.L. BUCUREȘTI</b>	
	<b>COM-OTF 022.1/ 11.05.2005 – 10.05.2006</b>	
	<b>Zone de manevră</b> 1. Liniile industriale S.C. SOMEȘ S.A. Dej 2. Liniile stației CFR Dej Triaj	<b>Material rulant motor</b> 1. LDH 700 CP DHB 70 – 291 (serie șasiu 22329) 2. LDH 700 CP DHB 70 – 636 (serie șasiu 24114)
5.	<b>LOGISTIC SERVICES DANUBIUS S.R.L. TIMIȘOARA</b>	
	<b>COM-OTF 023.1/ 31.03.2005 – 01.02.2006</b>	
	<b>Zone de manevră</b> 1. Liniile industriale S.C. HOLCIM ROMANIA S.A. Cement Aleșd 2. Liniile stației CFR Aleșd	<b>Material rulant motor</b> 1. LDH 240 CP LDH 333 042-0 (serie șasiu 14043) 2. LDH 1500 CP LDH 204 758-7 (serie șasiu 99.57-001)
	<b>COM-OTF 023-R.2/ 31.05.2005 - 31.05.2006</b>	
	<b>Zone de manevră</b> 1. Liniile S.C. CARPATCEMENT S.A. Deva și liniile stației CFR Păuliș Lunca, grupa tehnică 2. Liniile S.C. CARPATCEMENT S.A. Deva și liniile stației CFR Călan Băi	<b>Material rulant motor</b> 1. LDH 650 CP DHB 346 - 793 - 3 (serie șasiu 13310) 2. LDH 650 CP DHB 346 - 865 - 9 (serie șasiu 14050)
	<b>COM-OTF 023-R.3/ 31.05.2005 - 31.05.2006</b>	
<b>Zone de manevră</b> 1. Liniile S.C. CONTINENTAL AUTOMOTIVE PRODUCTS S.R.L. Timișoara și liniile stației CFR Timișoara Est	<b>Material rulant motor</b> 1. LDH 650 CP DHB 346 -755 - 2 (serie șasiu 13021) 2. LDH 650 CP DHB 346 -877 - 4 (serie șasiu 14127) 3. LDH 240 CP DHB 333 -003 - 2 (serie șasiu 14043) 4. LDH 700 CP DHB 760 (serie șasiu 24791)	
6.	<b>M.I.S. GRUP TRANSPORT FEROVIAȘ S.A. ANIEȘ</b>	
	<b>COM-OTF 026.1-R/ 06.05.2005 – 26.04.2006</b>	
	<b>Zone de manevră</b> 1. Linia Industrială S.C. CET S.A. Bacău Depozitul Sud 2. Răcșorț CF S.C. SOFERT S.A. Bacău - stația CF Valea Seacă 3. Liniile stației CFR Valea Seacă	<b>Material rulant motor</b> 1. LDH 250 CP DHA 25-039 (serie șasiu 21486) 2. LDH 2100 CP DA 60-0003 (serie șasiu 2367)

**Lista agenților economici care au obținut autorizație de manevră feroviară conform OMTCT 343/2003 în perioada 01.04.2005 – 30.06.2005**

Nr. crt.	Agent economic Adresă Telefon/Fax	Serie și nr. autorizație Data emiterii Valabilitate	Domeniu autorizație
1.	AGROEXPORT S.A. CONSTANȚA Constanța, Incinta Port Dana 18 tel:0241601158 fax: 0241/614190	AMF 0157 10.06.2005 10.06.2006	avizarea vagoanelor de marfă sosite pentru beneficiarii de transport feroviar; primirea/predarea vagoanelor de la/la operatorii de transport feroviar; remorcarea convoaielor de manevră la/de la beneficiarii de transport; manevrarea convoaielor de manevră în vederea descompunerii/compunerii; manevrarea vagoanelor de marfă pentru introducerea/scoaterea la/de la fronturile de încărcare/descărcare ale beneficiarilor de transport; manevrarea în vederea cântării vagoanelor de marfă.
2.	ASTRA VAGOANE ARAD Arad, Calea Aurel Vlaicu nr.29-43 tel:0257/202244 fax:0257/257347	AMF 0148 18.05.2005 18.05.2006	primirea/predarea vagoanelor de la/la operatorii de transport feroviar;
3.	BEGA REAL S.A. BUCOV Bucov, Str. Industriei nr.1, jud. Prahova tel:0244/279453 fax:0244/279463	AMF 0162 06.07.2005 06.07.2006	primirea/predarea vagoanelor de la/la operatorii de transport feroviar; manevrarea convoaielor de manevră în vederea descompunerii/compunerii; manevrarea vagoanelor de marfă pentru introducerea/scoaterea la/de la fronturile de încărcare/descărcare ale beneficiarilor de transport; manevrarea în vederea cântării vagoanelor de marfă.

Nr. crt.	Agent economic Adresă Telefon/Fax	Serie și nr. autorizație Data emiterii Valabilitate	Domeniu autorizație
4.	CARPAT AGREGATE S.A. BUCUREȘTI București, Str. Iuliu Teodori nr.1 tel:4100906 fax:4101311	AMF 0143 28.04.2005 28.04.2006	avizarea vagoanelor de marfă sosite pentru beneficiarii de transport feroviar; primirea/predarea vagoanelor de la/la operatorii de transport feroviar; remorcarea convoaielor de manevră la/de la beneficiarii de transport; manevrarea convoaielor de manevră în vederea descompunerii/compunerii; manevrarea vagoanelor de marfă pentru introducerea/scoaterea la/de la fronturile de încărcare/descărcare ale beneficiarilor de transport;
5.	CELHART DONARIS S.A. BRĂILA Brăila, Șos. Viziru km 10, jud. Brăila tel:0239/677393 fax:0239/677393	AMF 0133 05.04.2005 05.04.2006	primirea/predarea vagoanelor de la/la operatorii de transport feroviar; remorcarea convoaielor de manevră la/de la beneficiarii de transport; manevrarea convoaielor de manevră în vederea descompunerii/compunerii; manevrarea vagoanelor de marfă pentru introducerea/scoaterea la/de la fronturile de încărcare/descărcare ale beneficiarilor de transport; manevrarea în vederea cântăririi vagoanelor de marfă.
6.	CET BRAȘOV S.A. Brașov, Str. Timiș-Triaj nr.6 tel:0268/333192 fax:0268/330530	AMF 0138 15.04.2005 15.04.2006	avizarea vagoanelor de marfă sosite pentru beneficiarii de transport feroviar; primirea/predarea vagoanelor de la/la operatorii de transport feroviar; remorcarea convoaielor de manevră la/de la beneficiarii de transport; manevrarea convoaielor de manevră în vederea descompunerii/compunerii; manevrarea vagoanelor de marfă pentru introducerea/scoaterea la/de la fronturile de încărcare/descărcare ale beneficiarilor de transport; manevrarea în vederea cântăririi vagoanelor de marfă.
7.	COMPANIA NAȚIONALĂ A URANIULUI S.A. BUCUREȘTI - SUCURSALA BIHOR Ștei, str. Cuza Vodă nr.9, județul Bihor tel:0259/332401 fax:0259/332401	AMF 0159 14.06.2005 14.06.2006	avizarea vagoanelor de marfă sosite pentru beneficiarii de transport feroviar; primirea/predarea vagoanelor de la/la operatorii de transport feroviar; manevrarea convoaielor de manevră în vederea descompunerii/compunerii; manevrarea vagoanelor de marfă pentru introducerea/scoaterea la/de la fronturile de încărcare/descărcare ale beneficiarilor de transport; manevrarea în vederea cântăririi vagoanelor de marfă.
8.	EL-CO S.A. TG.SECUIESC Tg. Secuiesc, Str. Fabricii nr.9, jud. Covasna tel:0267/362520, 362507 fax:0267/360777	AMF 0137 15.04.2005 15.04.2006	primirea/predarea vagoanelor de la/la operatorii de transport feroviar;
9.	GRANDEMAR S.A. CLUJ-NAPOCA CLUJ-NAPOCA, Str. Migdalului, nr. 20, județul Cluj Tel:0264-433.006 Fax:0264-433.012	AMF 021-R 11.05.2005 11.05.2006	avizarea vagoanelor de marfă sosite pentru beneficiarii de transport feroviar; primirea/predarea vagoanelor de la/la operatorii de transport feroviar; remorcarea convoaielor de manevră la/de la beneficiarii de transport; manevrarea convoaielor de manevră în vederea descompunerii/compunerii; manevrarea vagoanelor de marfă pentru introducerea/scoaterea la/de la fronturile de încărcare/descărcare ale beneficiarilor de transport; manevrarea vagoanelor de călători pentru introducerea/scoaterea la/de la peroanele stațiilor de cale ferată.
10.	HARDWOOD SRL RM.VÂLCEA Rm. Vâlcea, Str. Depozitelor nr.14, Rm. Vâlcea tel:0250737370 fax:0250/739385	AMF 0141 21.04.2005 21.04.2006	primirea/predarea vagoanelor de la/la operatorii de transport feroviar; manevrarea vagoanelor de marfă pentru introducerea/scoaterea la/de la fronturile de încărcare/descărcare ale beneficiarilor de transport;
11.	INTEROIL S.A. ORADEA Oradea, Str. Lotrului nr.2-6, jud. Bihor tel:0259/411107 fax:0259/415877	AMF 0136 08.04.2005 08.04.2006	primirea/predarea vagoanelor de la/la operatorii de transport feroviar; manevrarea vagoanelor de marfă pentru introducerea/scoaterea la/de la fronturile de încărcare/descărcare ale beneficiarilor de transport; manevrarea în vederea cântăririi vagoanelor de marfă.
12.	LAFARGE AGREGATE BETOANE S.A. BUCUREȘTI București, Calea Moșilor nr.51, sector 3 tel:307.52.50 fax:307.52.86	AMF 0139 18.04.2005 18.04.2006	primirea/predarea vagoanelor de la/la operatorii de transport feroviar; remorcarea convoaielor de manevră la/de la beneficiarii de transport; manevrarea convoaielor de manevră în vederea descompunerii/compunerii; manevrarea vagoanelor de marfă pentru introducerea/scoaterea la/de la fronturile de încărcare/descărcare ale beneficiarilor de transport; manevrarea în vederea cântăririi vagoanelor de marfă.
13.	LAFARGE ARCOM GIPS S.A. AGHIREȘ Aghireș, Str. Fabricii nr.281, jud. Cluj tel:0264/357020 fax:0264/357018	AMF 0154 06.06.2005 06.06.2006	avizarea vagoanelor de marfă sosite pentru beneficiarii de transport feroviar; primirea/predarea vagoanelor de la/la operatorii de transport feroviar; remorcarea convoaielor de manevră la/de la beneficiarii de transport; manevrarea convoaielor de manevră în vederea descompunerii/compunerii; manevrarea vagoanelor de marfă pentru introducerea/scoaterea la/de la fronturile de încărcare/descărcare ale beneficiarilor de transport;
14.	MARWAY FERTILCHIM S.A. NĂVODARI Năvodari, Str. Principală nr.1, județul Constanța tel:0241/255175, 255240 fax:0241/618640	AMF 0147 16.05.2005 16.05.2006	avizarea vagoanelor de marfă sosite pentru beneficiarii de transport feroviar; primirea/predarea vagoanelor de la/la operatorii de transport feroviar; remorcarea convoaielor de manevră la/de la beneficiarii de transport; manevrarea convoaielor de manevră în vederea descompunerii/compunerii; manevrarea vagoanelor de marfă pentru introducerea/scoaterea la/de la fronturile de încărcare/descărcare ale beneficiarilor de transport; manevrarea în vederea cântăririi vagoanelor de marfă.

Nr. crt.	Agent economic Adresă Telefon/Fax	Serie și nr. autorizație Data emiterii Valabilitate	Domeniu autorizație
15.	METALCOMP INTERNATIONAL SRL ARAD/ ISFT TIMISOARA Arad ,Str.Hector nr.20, jud. Arad tel:0257/254251 fax:0257/229044	AMF 0142 22.04.2005 22.04.2006	primirea/predarea vagoanelor de la/la operatorii de transport feroviar; manevrarea vagoanelor de marfă pentru introducerea/scoaterea la/de la fronturile de încărcare/descărcare ale beneficiarilor de transport;
16.	MINDO S.A. DOROHOI Dorohoi,Str.Herța nr.45,județul Botoșani tel:0231/610210 fax:0231/610211	AMF 0152 02.06.2005 02.06.2006	avizarea vagoanelor de marfă sosite pentru beneficiarii de transport feroviar; primirea/predarea vagoanelor de la/la operatorii de transport feroviar; remorcarea convoaielor de manevră la/de la beneficiarii de transport; manevrarea convoaielor de manevră în vederea descompunerii/compunerii; manevrarea vagoanelor de marfă pentru introducerea/scoaterea la/de la fronturile de încărcare/descărcare ale beneficiarilor de transport; manevrarea în vederea cântării vagoanelor de marfă.
17.	PANEBO 94 GIURGIU Giurgiu,Str.Bălănoaiei 78 tel:0246/210562 fax:0246/210476	AMF 0144 28.04.2005 28.04.2006	primirea/predarea vagoanelor de la/la operatorii de transport feroviar; remorcarea convoaielor de manevră la/de la beneficiarii de transport; manevrarea vagoanelor de marfă pentru introducerea/scoaterea la/de la fronturile de încărcare/descărcare ale beneficiarilor de transport;
18.	PORT BAZINUL NOU GALAȚI Galați,Str. Basarabiei nr.1, jud. Galați tel:0236/411215, 460342 fax:0236/413474	AMF 0155 08.06.2005 08.06.2006	avizarea vagoanelor de marfă sosite pentru beneficiarii de transport feroviar; primirea/predarea vagoanelor de la/la operatorii de transport feroviar; remorcarea convoaielor de manevră la/de la beneficiarii de transport; manevrarea convoaielor de manevră în vederea descompunerii/compunerii; manevrarea vagoanelor de marfă pentru introducerea/scoaterea la/de la fronturile de încărcare/descărcare ale beneficiarilor de transport;
19.	PRESCON S.A. BRAȘOV Brașov,Str.Carpaților 15-17 tel:0268/312850 fax:0268/311736	AMF 0140 19.04.2005 19.04.2006	primirea/predarea vagoanelor de la/la operatorii de transport feroviar; remorcarea convoaielor de manevră la/de la beneficiarii de transport; manevrarea convoaielor de manevră în vederea descompunerii/compunerii; manevrarea vagoanelor de marfă pentru introducerea/scoaterea la/de la fronturile de încărcare/descărcare ale beneficiarilor de transport; manevrarea în vederea cântării vagoanelor de marfă.
20.	RAFO S.A. ONEȘTI Onești,Str.Industiilor nr.3, jud.Bacău, tel:0234/316400, 315014 fax:0234/315640,	AMF 0158 14.06.2005 14.06.2006	avizarea vagoanelor de marfă sosite pentru beneficiarii de transport feroviar; primirea/predarea vagoanelor de la/la operatorii de transport feroviar; remorcarea convoaielor de manevră la/de la beneficiarii de transport; manevrarea convoaielor de manevră în vederea descompunerii/compunerii; manevrarea vagoanelor de marfă pentru introducerea/scoaterea la/de la fronturile de încărcare/descărcare ale beneficiarilor de transport; manevrarea în vederea cântării vagoanelor de marfă.
21.	REMARUL 16 FEBRUARIE SA CLUJ NAPOCA Cluj Napoca,Str.T.Vladimirescu nr.2-4 tel:0264/435276, fax:0264432299	AMF 0150 02.06.2005 02.06.2006	manevrarea vagoanelor de marfă încărcate cu materii prime,materiale și subansamble sosite la reparat; manevrarea materialului rulant (locomotive) intrat în societate pentru reparații.
22.	REMODIS S.R.L. CLUJ-NAPOCA Cluj Napoca,Str.Gorunului nr.4/4 tel:0264/448709, fax:0264/448079	AMF 0149 25.05.2005 25.05.2006	avizarea vagoanelor de marfă sosite pentru beneficiarii de transport feroviar; primirea/predarea vagoanelor de la/la operatorii de transport feroviar; remorcarea convoaielor de manevră la/de la beneficiarii de transport; manevrarea convoaielor de manevră în vederea descompunerii/compunerii; manevrarea vagoanelor de marfă pentru introducerea/scoaterea la/de la fronturile de încărcare/descărcare ale beneficiarilor de transport; manevrarea în vederea cântării vagoanelor de marfă.
23.	SNL OLTENIA TG.JIU – BATS MOTRU Motru, str. Insurăței nr.1 jud.Gorj tel:0253/410081 fax:0253/410084	AMF 0134 05.04.2005 05.04.2006	avizarea vagoanelor de marfă sosite pentru beneficiarii de transport feroviar; primirea/predarea vagoanelor de la/la operatorii de transport feroviar; remorcarea convoaielor de manevră la/de la beneficiarii de transport; manevrarea convoaielor de manevră în vederea descompunerii/compunerii; manevrarea vagoanelor de marfă pentru introducerea/scoaterea la/de la fronturile de încărcare/descărcare ale beneficiarilor de transport; manevrarea în vederea cântării vagoanelor de marfă.
24.	SNL OLTENIA TG.JIU - EXPLOATAREA MINIERĂ BERBEȘTI Berbești, jud.Vâlcea tel:0250/860750 fax:0250/860224	AMF 0146 12.05.2005 12.05.2006	avizarea vagoanelor de marfă sosite pentru beneficiarii de transport feroviar; primirea/predarea vagoanelor de la/la operatorii de transport feroviar; remorcarea convoaielor de manevră la/de la beneficiarii de transport; manevrarea convoaielor de manevră în vederea descompunerii/compunerii; manevrarea vagoanelor de marfă pentru introducerea/scoaterea la/de la fronturile de încărcare/descărcare ale beneficiarilor de transport; manevrarea în vederea cântării vagoanelor de marfă.

Nr. crt.	Agent economic Adresă Telefon/Fax	Serie și nr. autorizație Data emiterii Valabilitate	Domeniu autorizație
25.	TAF SRL BACĂU Bacău ,Str. Chimiei nr. 6A, județul Bacău Tel.0234/172059 Fax:0234/561720	AMF 0135 06.04.2005 06.04.2006	remorcarea convoaielor de manevră la/de la beneficiarii de transport; manevrarea convoaielor de manevră în vederea descompunerii/compunerii; manevrarea vagoanelor de marfă pentru introducerea/scoaterea la/de la fronturile de încărcare/descărcare ale beneficiarilor de transport;
26.	TEK SRL BACĂU Bacău, Aleea Ghiocelilor nr.6, jud. Bacău tel 0234/517849 fax 0234/517849	AMF 0160 29.06.2005 29.06.2006	avizarea vagoanelor de marfă sosite pentru beneficiarii de transport feroviar; primirea/predarea vagoanelor de la/la operatorii de transport feroviar; remorcarea convoaielor de manevră la/de la beneficiarii de transport; manevrarea convoaielor de manevră în vederea descompunerii/compunerii; manevrarea vagoanelor de marfă pentru introducerea/scoaterea la/de la fronturile de încărcare/descărcare ale beneficiarilor de transport; manevrarea în vederea cântării vagoanelor de marfă.
27.	TEMPO INVEST SRL BASARABI Basarabi, Str. Credinței nr. 1, jud. Constanța tel:0241/234214 fax:0241/232290	AMF 0145 09.05.2005 09.05.2006	primirea/predarea vagoanelor de la/la operatorii de transport feroviar; manevrarea vagoanelor de marfă pentru introducerea/scoaterea la/de la fronturile de încărcare/descărcare ale beneficiarilor de transport; manevrarea în vederea cântării vagoanelor de marfă.
28.	TERMOSEV BRĂILA S.A. Brăila-Chișcani tel:0239/611664 fax:0239/611701	AMF 0156 09.06.2005 09.06.2006	avizarea vagoanelor de marfă sosite pentru beneficiarii de transport feroviar; primirea/predarea vagoanelor de la/la operatorii de transport feroviar; remorcarea convoaielor de manevră la/de la beneficiarii de transport; manevrarea convoaielor de manevră în vederea descompunerii/compunerii; manevrarea vagoanelor de marfă pentru introducerea/scoaterea la/de la fronturile de încărcare/descărcare ale beneficiarilor de transport;
29.	UPETROM 1 MAI S.A. PLOIEȘTI Ploiești, Str.1 Decembrie 1918 nr.1 jud. Prahova tel:0244/574051 fax:0244/510327	AMF 0153 02.06.2005 02.06.2006	avizarea vagoanelor de marfă sosite pentru beneficiarii de transport feroviar; primirea/predarea vagoanelor de la/la operatorii de transport feroviar; remorcarea convoaielor de manevră la/de la beneficiarii de transport; manevrarea convoaielor de manevră în vederea descompunerii/compunerii; manevrarea vagoanelor de marfă pentru introducerea/scoaterea la/de la fronturile de încărcare/descărcare ale beneficiarilor de transport; manevrarea în vederea cântării vagoanelor de marfă.
30.	UZINELE SODICE GOVORA SA Râmnicu Vâlcea, Str.Uzinei nr.2, jud.Vâlcea tel:0250/730501 fax:0250/730504, 733382	AMF 0151 26.05.2005 26.05.2006	avizarea vagoanelor de marfă sosite pentru beneficiarii de transport feroviar; primirea/predarea vagoanelor de la/la operatorii de transport feroviar; remorcarea convoaielor de manevră la/de la beneficiarii de transport; manevrarea convoaielor de manevră în vederea descompunerii/compunerii; manevrarea vagoanelor de marfă pentru introducerea/scoaterea la/de la fronturile de încărcare/descărcare ale beneficiarilor de transport; manevrarea în vederea cântării vagoanelor de marfă.
31.	VIA TERRA SPEDITION SRL CLUJ NAPOCA Cluj Napoca, Str. Anatole France Nr. 62, jud. Cluj tel:0264/596775; 442484 fax:0264/596775; 442484	AMF 0161 01.07.2005 01.07.2006	avizarea vagoanelor de marfă sosite pentru beneficiarii de transport feroviar; primirea/predarea vagoanelor de la/la operatorii de transport feroviar; remorcarea convoaielor de manevră la/de la beneficiarii de transport; manevrarea convoaielor de manevră în vederea descompunerii/compunerii; manevrarea vagoanelor de marfă pentru introducerea/scoaterea la/de la fronturile de încărcare/descărcare ale beneficiarilor de transport; manevrarea în vederea cântării vagoanelor de marfă.

**Lista agenților economici care au obținut certificat de operare pentru manevră feroviară conform OMTCT 343/2003 în perioada 01.04.2005 – 30.06.2005**

Nr. Crt.	Agent economic	Serie și nr. certificat Data emiterii COM/Valabilitate COM	
		Zone de manevră	Material rulant motor
1.	S.C. UNICOM TRANZIT S.A. BUCUREȘTI	COM 001.1 08.04.2005/08.04.2006	
		1.Linia industrială S.C. UNICOM OIL TERMINAL S.A. Galați	LDH 1350 CP ЧМЭ 3 – 1131 (serie șasiu 8226)
		2.Liniile stației CFR Galați Largă	LDH 1250 CP DHC 125 – 096 (serie șasiu 21937)
		3.Liniile stației CFR Galați Bazin	LDH 1250 CP DHC 125 – 264 (serie șasiu 23300)
		COM 001.2 08.04.2005/08.04.2006	
		1.Liniile S.C. ROMCIF S.A. Fieni (secția Teișani)	LDE 1250 CP DA 125-051 (serie șasiu 24090)
		2.Liniile stației CFR Fieni	LDE 1250 CP DA 125-070 (serie șasiu 24239)
		3.Liniile stației CFR Teișani	LDH 550 CP DHB 55-007 (serie șasiu 21646)

Nr. Crt.	Agent economic	Serie și nr. certificat Data emiterii COM/Valabilitate COM		
		Zone de manevră	Material rulant motor	
2.	S.C. CHIMPEX S.A. CONSTANȚA	COM 007.1 01.04.2005/01.04.2006		
		1.Stația CFR Constanța Port MOL 5 -liniile 1-8 zona III Triaj	LDH 700 CP	DHB 70 – 470 (serie șasiu 23476)
		2.Stația CFR Constanța Port MOL 5 -liniile 1-12 zona IV Triaj	LDH 1250 CP	DHC 125-316 (serie șasiu 23805)
		3.Stația CFR Constanța Port MOL 5 -dana 54 liniile 1-4	LDH 1250 CP	DHC 125-273 (serie șasiu 23442)
		1.Stația CFR Constanța Port MOL 5 -dana 62 liniile 1-3	LDH 450 CP	DHB 45 – 394 (serie șasiu 25287)
3.	ARTROM S.A. SLATINA	COM 012.1 18.04.2005/18.04.2006		
		1.Linia industrială S.C. ARTROM S.A. Slatina	LDH 1250 CP	DHC 125-391 (serie șasiu 24922)
		2.Linia industrială S.C. PIRELLI S.A. Slatina	LDH 450 CP	DHA 45-416 (serie șasiu 25500)
		3. Liniile stației CFR Slatina		
4.	TRANSSERV DOBROGEA S.R.L. CONSTANȚA	COM 015.1 12.04.2005/12.04.2006		
		1.Linia industrială S.C. DOBROGEA GRUP S.A. Constanța	LDH 450 CP	DHA 45-356 (serie șasiu 24744)
5.	SOCEP S.A. CONSTANȚA	COM 034.1 04.05.2005/04.05.2006		
		1.Liniile 3,4 și 5 MOL II Port Nou Constanța	LDE 1250 CP	LDE 125-056 ( serie șasiu 21408)
		2.Liniile 6,7 și 8 Triajul Nou zona B		
6.	BADOR S.A. ORADEA	COM 039.1 12.05.2005/12.05.2006		
		1.Liniile industriale SC BADOR SA Oradea	LDH 700 CP	DHB 70-244 ( serie șasiu 21641)
		2.Liniile stației CFR Oradea Est		
7.	OLTCHIM S.A. RÂMNICU VÂLCEA	COM 040.1 23.05.2005/23.05.2006		
		1.Liniile SC OLTCHIM SA RM.VÂLCEA	LDH 1250 CP	DHC 125-066 (serie șasiu 21549)
		2.Liniile stației CFR Rîureni	LDH 1250 CP	DHC 125-229 (serie șasiu 22986)
			LDH 1250 CP	DHC 125-246 (serie șasiu 23102)
			LDH 1250 CP	DHC 125-299 (serie șasiu 23643)
8.	MACON S.A. DEVA	COM 058.1 04.07.2005/07.10.2005		
		1.Linia industrială S.C. MACON S.A. Deva	LDH 700 CP	DHB 70-456 (serie șasiu 23183)
		2.Liniile stației CFR Bârcea Mică	LDH 700 CP	DHB 70-320 (serie șasiu 22516)
			LDH 700 CP	DHB 70-613 (serie șasiu 240341)
9.	SOCIETATEA NAȚIONALĂ A SĂRII S.A. BUCUREȘTI - SUCURSALA SALINA PRAID	COM 060.1 24.06.2005/08.09.2005		
		1.Linia industrială SNS SA București - Sucursala Salina Praid	LDH 450 CP	DHA 45-251 (serie șasiu 22865)
		2.Liniile stației CFR Praid		
10.	CHIMCOMPLEX S.A. BORZEȘTI	COM 064-E.1 18.04.2005/18.04.2006		
		1.Linia industrială S.C. CHIMCOMPLEX S.A. Borzești	LDH 1250 CP	DHC 125-120 (serie șasiu 22113)
		2.Liniile stației CFR Borzești Bacău	LDH 1250 CP	DHC 125-377 (serie șasiu 24868)
			LDE 2100 CP	DA 001 (serie șasiu 2257)
			LDE 2100 CP	DA 005 (serie șasiu 2396)

Lista agenților economici care au obținut certificat de operare pentru manevră feroviară conform OMTCT 343/2003  
în perioada 01.04.2005 – 30.06.2005

Nr. Crt.	Agent economic	Serie și nr. certificat Data emiterii COM/Valabilitate COM	
		Zone de manevră	Material rulant motor
11.	MINBUCOVINA S.A. VATRA DORNEI	COM 066.1 17.05.2005/17.05.2005	
		1.Linia industrială MINBUCOVINA SA Vatra Dornei - EM DORNA Iacobeni	LDH 700 CP DHB 70-638 (serie șasiu 24116)
		2.Linia industrială SC MINBUCOVINA SA Vatra Dornei - Secția Frasin	LDH 1250 CP DHC 125-456 (serie șasiu 25632)
		3.Liniile stației CFR Iacobeni	
		4.Liniile stației CFR Frasin	
12.	REMAT S.A. CĂLĂRAȘI	COM 069.1 05.07.2005/27.10.2005	
		1.Liniile HM Călărași Nord	LDH 800 CP LH 8-008 (serie șasiu 25024)
		2.Liniile industriale ale SC REMAT SA Călărași	
13.	ELECTROCENTRALE DEVA S.A.	COM 071.1 21.04.2005/21.04.2006	
		1.Liniile industriale CFU Mintia	LDE 2100 CP DA 060-001 (serie șasiu 982)
		2.Liniile stației Mintia	LDE 2100 CP DA 060-002 (serie șasiu 1735)
			LDE 2100 CP DA 060-003 (serie șasiu 2218)
			LDH 1250 CP DHC 125-114 (serie șasiu 22100)
		LDH 1250 CP DHC 125-218 (serie șasiu 22810)	
14.	TERMOSERV CONSTANȚA S.A.	COM 072.1 06.06.2005/30.09.2005	
		1.Linia industrială S.C. ELECTROCENTRALE SA Constanța	LDH 700 CP DHB 70-522 (serie șasiu 23529)
15.	MECHEL CÂMPIA TURZII S.A.	COM 073.1 13.05.2005/13.05.2006	
		1.Liniile stației CFR Câmpia Turzii	LDH 700 CP DHB 70-426 (serie șasiu 23026)
		2.Linia industrială ale SC MECHEL CÂMPIA TURZII SA	LDH 450 CP DHA 45-343 (serie șasiu 24746)
16.	STRATUS MEX S.R.L. SUCEAVA	COM 078.1 11.05.2005/11.05.2006	
		1.Linia industrială SC STRATUS MEX SRL	LDH 700 CP DHB 70-665 (serie șasiu 24298)
		2.Liniile stației CFR Suceava	
17.	REGNAFOR S.A. VATRA DORNEI	COM 079.1 04.07.2005/28.10.2005	
		1.Liniile industriale SC REGNAFOR SA Vatra Dornei	LDH 450 CP DHA 229 (serie șasiu 22644)
		2.Liniile stației CFR Vatra Dornei	
18.	ALUM S.A. TULCEA	COM 084.1 30.05.2005/30.05.2006	
		1.Liniile stației CFR Tulcea Mărfuri	DA 2100 CP 060-DA-001 (serie șasiu 1972)
		2. Linia 2 Vest SC SFT SA	DA 2100 CP 060-DA-002 (serie șasiu 2376)
		3.Linia industrială SC TREMAG SAQ	
		4.Linia industrială SC ALUM SA Tulcea	
19.	SOCIETATEA NAȚIONALĂ A CĂRBUNELUI S.A. PLOIEȘTI - EXPLOATAREA MINIERĂ SĂLAJ	COM 087.1 23.06.2005/04.11.2005	
		1.Linia industrială SNC SA Ploiești - Exploatarea Minieră Sălaj	LDH 700 CP DHB 70-036 (serie șasiu 25615)
		2. Liniile din zonele I-V din stația CFR Sărmășag	LDH 1250 CP DHC 125-194 (serie șasiu 22733)
		3. Liniile din zonele I și II din stația CFR Surduc	LDH 1250 CP DHC 125-221 (serie șasiu 22815)
20.	SOCIETATEA NAȚIONALĂ A SĂRII S.A. BUCUREȘTI - SUCURSALA SALINA OCNA DEJ	COM 088.1 15.06.2005/04.11.2005	
		1.Liniile stației CFR Dej	LDH 700 CP DHC 70-736 (serie șasiu 24699)
		2.Linia industrială SNS SA București - Sucursala Ocna Dej	



Lista agenților economici care au obținut certificat de operare pentru manevră feroviară conform OMTCT 343/2003  
în perioada 01.04.2005 – 30.06.2005

Nr. Crt.	Agent economic	Serie și nr. certificat Data emiterii COM/Valabilitate COM		
		Zone de manevră	Material rulant motor	
21.	PREFAB S.A. BUCUREȘTI - PUNCT DE LUCRU CĂLĂRAȘI	COM 090.1 28.04.2005/28.04.2006		
		1.Linia industrială PREFAB Călărași	LDH 1250 CP	DHC 125-430 (serie șasiu 22994)
		2.Linia industrială COMCEH Călărași		
		3. Liniile stației CFR Călărași Sud		
22.	CEFMUR S.A. TÂRGU MUREȘ	COM 093.1 22.04.2005/22.04.2006		
		1.Linia industrială SC Nemetaliere-Exploatarea Minieră Harghita SA	LDH 450 CP	DHA 45-121 (serie șasiu 21720)
		2.Liniile stației CFR Miercurea Ciuc	LDH 1250 CP	DHC 125-297 (serie șasiu 23659)
		3.Linia industrială SC CARB SA Brașov		
		4.Liniile HM Bicsadu Oltului		
		COM 093.2 20.06.2005/17.11.2005		
		1.Linia industrială SC PROLEMN SA Reghin	LDH 450 CP	DHA 70-652 (serie șasiu 24133)
		2.Liniile stației CFR Reghin-zona 6		
23.	TRANS EUROPA PORT SA GALAȚI - SUCURSALA DROBETA TURNU SEVERIN	COM 094.1 21.06.2005/18.11.2005		
		1.Liniile din zona V a stației CFR Drobeta Turnu Severin	LDH 250 CP	LDH 25-016 (serie șasiu 21081)
		2.Liniile SC Trans Europa Port SA Galați		
		3.Liniile SC Eastwood SRL Drobeta Turnu Severin		
24.	ARGUS S.A. CONSTANȚA	COM 095.1 25.05.2005/25.05.2006		
		1.Liniile SC ARGUS SA Constanța	LDH 450 CP	DHA 45-076 (serie șasiu 21459)
25.	MEVA S.A. DROBETA TURNU SEVERIN	COM 099.1 09.06.2005/26.11.2005		
		1.Liniile industriale SC MEVA SA Drobeta Turnu Severin	LDH 450 CP	DHB 45-366 (serie șasiu 24942)
		2.Liniile stației CFR Drobeta Turnu Severin (linia 2 Magazia stației și Triajul stației)		
26.	PREBET AIUD S.A.	COM 0100.1 11.04.2005/11.04.2006		
		1.Linia industrială SC PREBET AIUD SA	LDH 700 CP	DHB 70-628 (serie șasiu 24106)
		2.Liniile stației CFR Aiud		
27.	ZAHĂRUL ORADEA S.A.	COM 0101.1 14.04.2005/14.04.2006		
		1.Liniile industriale SC ZAHĂRUL ORADEA SA	LDH 700 CP	DHB 70-744 (serie șasiu 24711)
		2.Liniile stației CFR Episcopia Bihor		
28.	CONSTRUCȚII FERROVIARE MOLDOVA S.A. IAȘI	COM 0103.1 27.04.2005/27.04.2006		
		1.Liniile din zonele de manevră 1și 2 ale stației CFR Pașcani Triaj	LDH 450 CP	DHA 86-0009-0 (serie șasiu 20681)
		2.Liniile din zonele de manevră 3 și 4 ale stației CFR Pașcani Călători		
		3.Liniile 1-6 din stația CFR Timișești		
		4.Liniile industriale din balastiera Timișești		
		5.Liniile industriale din Baza RK Pașcani		
29.	ROMSUIATEST PERIȘ S.A.	COM 0105.1 26.04.2005/26.04.2006		
		1.Liniile industriale SC ROMSUIATEST PERIȘ SA	LDH 700 CP	DHB 70-321 (serie șasiu 22517)
		2.Liniile stației CFR Periș		
30.	PREDEMET S.A. PODU ILOAIEI	COM 0115.1 02.06.2005/02.06.2006		
		1.Liniile industriale S.C. PREDEMET SA	LDH 450 CP	DHA 45-348 (serie șasiu 24733)
		2. Liniile stației CFR Podu Iloaiei	LDH 700 CP	DHB 70-559 (serie șasiu 23566)

Lista agenților economici care au obținut certificat de operare pentru manevră feroviară conform OMTCT 343/2003  
în perioada 01.04.2005 – 30.06.2005

Nr. Crt.	Agent economic	Serie și nr. certificat Data emiterii COM/Valabilitate COM	
		Zone de manevră	Material rulant motor
31.	SOCIETATEA NAȚIONALĂ A CĂRBUNELUI S.A. PLOIEȘTI - EXPLOATAREA MINIERĂ CÂMPULUNG	COM 0116.1 06.06.2005/24.02.2006	
		1.Liniile industriale SNC SA Ploiești - EM Câmpulung	LDH 1250 CP DHC 125-397 (serie șasiu 25060)
32.	COMCEH S.A. CĂLĂRAȘI	COM 0120.1 17.06.2005/02.03.2006	
		1.Liniile 1-6 din Antestația CFU SC COMCEH SA Călărași	LDH 450 CP DHA 45-377 (serie șasiu 25006)
33.	AGRICOLA INTERNAȚIONAL S.A. BACĂU	COM 0121.1 08.06.2005/02.03.2006	
		1.Linia industrială a SC AEROSTAR SA Bacău	LDH 1250 CP DHC 125-150 (serie șasiu 22320)
34.	ATELIERELE "CFR" GRIVIȚA S.A. BUCUREȘTI	COM 0123.1 06.07.2005/04.03.2006	
		1.Racord CF - SC ATELIERELE "CFR" GRIVIȚA SA București-stația CFR București Grivița grupa "E"	LDH 450 CP DHA 45-068 (serie șasiu 21451)
35.	RAFINĂRIA STEAUA ROMÂNĂ S.A. CÂMPINA	COM 0125.1 16.05.2005/16.05.2006	
		1.Liniile ferate uzinale și liniile 1,2 Secția Chimică SC RAFINĂRIA STEAUA ROMÂNĂ SA Cămpina	LDH 700 CP DHB 70-246 (serie șasiu 21625)
36.	SOCIETATEA NAȚIONALĂ A SĂRII S.A. BUCUREȘTI - SUCURSALA EXPLOATAREA MINIERĂ RÂMNICU VÂLCEA	COM 0126.1 23.06.2005/16.03.2006	
		1.Linia industrială SEM Rm. Vâlcea	LDH 800 CP DHB 80-043 (serie șasiu 25782)
37.	COMPANIA DE CONSTRUCȚII MONTAJ COMCM S.A. CONSTANȚA	COM 0129.1 29.06.2005/28.03.2006	
		1.Liniile stației CFR Constanța Mărfuri	LDH 1250 CP LDH 125-437 (serie șasiu 25540)
38.	S.N.L. OLTENIA S.A. B.A.T.S. MOTRU	COM 0134.1 14.06.2005/05.04.2006	
		1.Liniile industriale BATS Motru	LDH 1250 CP LDH 125-197 (serie șasiu 22736)
39.	CENTRALA ELECTRICĂ DE TERMOFICARE BRAȘOV S.A.	COM 0138.1 29.06.2005/15.04.2006	
		1.Liniile stației CFU CET Brașov	LDE 2100 CP DA 060 -001 (serie șasiu 2366)
40.	METALCOMP INTERNAȚIONAL S.R.L. ARAD	COM 0142.1 16.06.2005/22.04.2006	
		1.Linia industrială SC Astra Vagoane Arad SA TrinitZ Rail Group	LDH 700 CP DHB 70-509 (serie șasiu 23458)

**Lista agenților economici care dețin autorizație de gestionare a infrastructurii feroviare  
neinteroperabile conform OMTCT 691/2004 la 30.06.2005**

Nr. crt.	Agent economic Adresă Telefon/Fax	Serie și nr. AUTORIZAȚIE Data emiterii Data valabilității	Secții de circulație
1.	RC – CF TRANS S.R.L. BRAȘOV BRAȘOV, Str. Carpaților, nr. 24, județul Brașov 0268-429.315;330.845 0268-429.315;330.845	AG 001.1 26.06.2005 27.06.2006	Bartolomeu – Zărnești.
2.	ROMPETROL LOGISTICS S.A. BUCUREȘTI BUCUREȘTI, Calea Victoriei, nr. 222, etaj 7, camera 704, sectorul 1 021-3030869 021-314.82.09	AG 002 26.07.2004 25.07.2005	Dorobanțu – Năvodari; Năvodari – P1 Capu Midia; P1 Capu Midia – Capul Midia; P1 Capu Midia – Sitorman; Dorobanțu – ROMCIM.
3.	EURO CONSTRUCT S.A. CONSTANȚA CONSTANȚA, Str. Justiției, nr. 20, județul Constanța 0241-610.251 0241-610.251	AG 003 12.08.2004 12.08.2005	Palas – Năvodari.
4.	COMPANIA DE TRANSPORT FERVIAR S.A. BUCUREȘTI BUCUREȘTI, Str. Copșa Mică, nr. 40, sector 1 021-212.65.48 021-212.65.49	AG 005.1 01.03.2005 25.08.2005	Câmpina – Câmpinița.
5.	R.G. HOLZ COMPANY S.R.L. VIȘEU DE SUS VIȘEU DE SUS, Str. Mioriței, nr. 4, județul Maramureș 0262-353.100 0262-352.034	AG 007 22.09.2004 22.09.2005	Vișeu de Jos – Borșa.
6.	VIA TERRA SPEDITION S.R.L. CLUJ-NAPOCA Str. Anatole France, nr. 62, județul Cluj 0264-442.484 0264-442.484	AG 008 25.11.2004 24.11.2005	Ciumeghiu – Holod - Vașcău; Blaj – Târnăveni Vest – Praid.
7.	TRANSFEROVIAR GRUP S.A. CLUJ-NAPOCA Str. Tudor Vladimirescu, nr. 2-4, județul Cluj 0721-917.050 0264-403.101	AG 009 06.12.2004 05.12.2005	Săcuieni – Șimleul Silvaniei; Șimleul Silvaniei - Sărmășag.
8.	S.C. VIROMET S.A. VICTORIA VICTORIA, Aleea Uzinei, nr. 8, județul Brașov 0268-241120; 241120 0268-242383; 241800	AG 011 07.07.2005 06.07.2006	Ucea - Victoria.

**Lista personalului atestat/autorizat de Autoritatea Feroviară Română – AFER  
în perioada 01.04.2005 – 30.06.2005**

Nr. crt.	Numele și prenumele	Serie și număr atestat/autorizație Data emiterii	Termen de valabilitate
<b>În domeniul controlului nedestructiv U.S. – ramura vagoane (CN)</b>			
1.	Anghel Virgil Ioan	CN Nr. 800/04.05.2005	04.05.2007
2.	Cherecheș Viorel	CN Nr. 821/23.06.2005	23.06.2007
3.	Demeter Iosif	CN Nr. 804/04.05.2005	04.05.2007
4.	Diaconeasa Constantin	CN Nr. 803/04.05.2005	04.05.2007
5.	Nastalin Ion	CN Nr. 802/04.05.2005	04.05.2007
6.	Nicolaescu Nicolaie	CN Nr. 820/23.06.2005	23.06.2007
7.	Nistor D. Gheorghe	CN Nr. 822/23.06.2005	23.06.2007
8.	Radu Niculaie	CN Nr. 807/04.05.2005	04.05.2007
9.	Șandor Marian	CN Nr. 805/04.05.2005	04.05.2007
10.	Sorcoiu Emil	CN Nr. 823/23.06.2005	23.06.2007
11.	Sulugiu Dumitru	CN Nr. 811/12.05.2005	12.05.2007
12.	Tocilă Daniela	CN Nr. 806/04.05.2005	04.05.2007
13.	Toth Nicolae	CN Nr. 809/04.05.2005	04.05.2007
14.	Urzică Cosmin Sebastian	CN Nr. 801/04.05.2005	04.05.2007
15.	Zoltan Marcel	CN Nr. 810/04.05.2005	04.05.2007
<b>În domeniul controlului nedestructiv U.S. – ramura tracțiune (CN)</b>			
1.	Ciucur Ionuț	CN. Nr. 814/25.05.2005	25.05.2007
2.	Cocioabă Simonică	CN. Nr. 815/25.05.2005	25.05.2007
3.	Copocean Petru	CN. Nr. 818/25.05.2005	25.05.2007
4.	Daniil Petre Florian	CN. Nr. 817/25.05.2005	25.05.2007
5.	Hălăucă Paulică	CN. Nr. 816/25.05.2005	25.05.2007
6.	Iordăchescu Dan	CN. Nr. 813/25.05.2005	25.05.2007
7.	Iordan Nelu	CN. Nr. 812/25.05.2005	25.05.2007
8.	Văcărescu Gheorghe	CN. Nr. 819/25.05.2005	25.05.2007

**Lista personalului aparținând operatorilor de transport feroviar\*  
atestat ca responsabil cu organizarea și conducerea activității de transport și siguranța circulației**

Nr. crt.	Numele și prenumele personalului atestat	Serie și număr atestat	Data emiterii	Data expirării	Denumire agent economic
<b>Responsabili cu organizarea și conducerea activității de transport</b>					
1.	lordache Nicolae	RC-OC 030	17.06.05	17.06.06	S.C. CRIMBO GAS GIURGIU S.R.L. FILIALA GIURGIU
<b>Responsabili cu siguranța circulației</b>					
1.	Dumitru Nicolae	RC-SC 037	30.06.05	30.06.06	S.C. SEFER S.A. BRAZI
2.	Ivașca Călin Florin	RC-SC 036	30.06.05	30.06.06	S.C. CF 33 ICIM S.A. ARAD
3.	Muntianu Costel	RC-SC 034	17.06.05	17.06.06	S.C. TRANSCOMBI S.A. GALAȚI
4.	Șerb Dănuț	RC-SC 035	24.05.05	24.05.06	S.C. CRIMBO GAS GIURGIU S.R.L. FILIALA GIURGIU
<b>Responsabili cu organizarea și conducerea operațiunilor de manevră și siguranța circulației</b>					
1.	Darău Ioan Nicolae	RC-OC.SC 036	30.06.05	30.06.06	S.C. CF 33 ICIM ARAD S.A.
2.	Marcu Caju Marius	RC-OC.SC 035	30.06.05	30.06.06	S.C. GRUP FERVIAR ROMÂN S.A. BUCUREȘTI
3.	Mirea Adrian	RC-OC.SC 033	30.06.05	30.06.06	SOCIETATEA FERVIARĂ DE TURISM S.F.T.-CFR S.A. BUCUREȘTI
4.	Muntianu Costel	RC-OC.SC 031	08.06.05	08.06.06	S.C. TRANSCOMBI S.A. GALAȚI
5.	Porumboiu Savel-Liviu	RC-OC.SC 034	30.06.05	30.06.06	SOCIETATEA FERVIARĂ DE TURISM S.F.T.-CFR S.A. BUCUREȘTI
6.	Răduță Alexandru	RC-OC.SC 030	24.05.05	24.05.06	S.C. KAIROS S.R.L. BUCUREȘTI
7.	Tudorescu Vasile	RC-OC.SC 032	30.06.05	30.06.06	SOCIETATEA FERVIARĂ DE TURISM S.F.T.-CFR S.A. BUCUREȘTI

\* Conform prevederilor OMTCT 343/2003.

**Lista personalului aparținând operatorilor de manevră feroviar\*  
atestat ca responsabil cu organizarea și conducerea operațiunilor de manevră și siguranța circulației**

Nr. crt.	Numele și prenumele personalului atestat	Serie și număr atestat	Data emiterii	Data expirării	Denumire agent economic
<b>Responsabili cu organizarea și conducerea operațiunilor de manevră</b>					
1.	Militaru Laurențiu	RM-OC 021	28.06.05	28.06.06	S.N.P. PETROM S.A. COMBINATUL DOLJCHIM CRAIOVA
<b>Responsabili cu siguranța circulației</b>					
1.	Florescu Octavian George	RM-SC 026	28.06.05	28.06.06	S.N.P. PETROM S.A. COMBINATUL DOLJCHIM CRAIOVA
2.	Ilaș Virgil	RM-SC 029	30.06.05	30.06.06	S.C. UNICOM TRANZIT S.A. BUCUREȘTI-PUNCT LUCRU DORNEȘTI
3.	Silveșan Liviu	RM-SC 027	30.06.05	30.06.06	COMPANIA NAȚIONALĂ A HUILEI PETROȘANI E.P.C.V.J. VULCAN
4.	Vezure Dorin	RM-SC 028	30.06.05	30.06.06	COMPANIA NAȚIONALĂ A HUILEI PETROȘANI E.P.C.V.J. VULCAN
5.	Voicu Petrică	RM-SC 025	14.04.05	14.04.06	S.C. R.S. TERMOSEV CRAIOVA S.A.
<b>Responsabili cu organizarea și conducerea operațiunilor de manevră și siguranța circulației</b>					
1.	Afrăsinei Neculai	RM-OC.SC 280	25.05.05	25.05.06	S.C. ROMANEL INTERNAȚIONAL GROUP S.A. Punct de lucru Vatra Dornei
2.	Andoni Doina	RM-OC.SC 332	30.06.05	30.06.06	S.C. MASTER WOOD S.R.L. COMĂNEȘTI
3.	Bal Liviu Dănuț	RM-OC.SC 284	25.05.05	25.05.06	S.C. ELECTROCENTRALE DEVA S.A.
4.	Bălăiță Mihai	RM-OC.SC 315	28.06.05	28.06.06	ADMINISTRAȚIA NAȚIONALĂ A REZERVELOR STATULUI UNITATEA TERITORIALĂ 330 PODOLENI - JUD. NEAMȚ
5.	Băncilă Victor	RM-OC.SC 288	25.05.05	25.05.06	S.C. VFLI ROMÂNIA S.R.L. BUCUREȘTI
6.	Bandula Leontin Daniel	RM-OC.SC 269	20.04.05	20.04.06	S.C. MITTAL STEEL S.A. HUNEDOARA
7.	Barbu Dorin	RM-OC.SC 308	28.06.05	28.06.06	S.C. AUTOMOBILE DACIA S.A. PITEȘTI
8.	Barbu Marian	RM-OC.SC 333	30.06.05	30.06.06	S.C. ZAHĂRUL S.A.LIEȘTI
9.	Biță Paul	RM-OC.SC 327	29.06.05	29.06.06	S.C. UNICOM TRANZIT S.A. BUCUREȘTI-PUNCT LUCRU PLOIEȘTI
10.	Bodea Florin	RM-OC.SC 305	28.06.05	28.06.06	S.C. ATELIERELE C.F.R. GRIVIȚA S.A. BUCUREȘTI

Lista personalului atestat/autorizat de Autoritatea Feroviară Română – AFER în perioada 01.01.2005 – 31.03.2005

Nr. crt.	Numele și prenumele personalului atestat	Serie și număr atestat	Data emiterii	Data expirării	Denumire agent economic
11.	Brânzan Lautențiu	RM-OC.SC 287	25.05.05	25.05.06	S.C. VFLI ROMÂNIA S.R.L. BUCUREȘTI
12.	Brodeală Radu	RM-OC.SC 295	08.06.05	08.06.06	S.C. VIROMET S.A. VICTORIA - BRAȘOV
13.	Bursuc Sorin	RM-OC.SC 331	30.06.05	30.06.06	S.C. LETEA S.A. BACĂU
14.	Buta Toader	RM-OC.SC 310	28.06.05	28.06.06	S.C. CEFMUR S.A. TÂRGU MUREȘ
15.	Caraibot Petru	RM-OC.SC 311	28.06.05	28.06.06	S.C. UNICOM TRANZIT S.A. BUCUREȘTI-PUNCT LUCRU GURA VĂII
16.	Cernușcă Cătălin	RM-OC.SC 306	28.06.05	28.06.06	S.C. MECANO SERV S.R.L. DEVA
17.	Cherteș Ioan	RM-OC.SC 303	28.06.05	28.06.06	S.C. CONPET S.A. PLOIEȘTI
18.	Chilian Gheorghe	RM-OC.SC 266	14.04.05	14.04.06	S.C. CARPAT AGREGATE S.A. BUCUREȘTI
19.	Chiraciu Neculai	RM-OC.SC 275	24.05.05	24.05.06	S.C. RAFO S.A. ONEȘTI
20.	Cocioabă Gabriel	RM-OC.SC 316	28.06.05	28.06.06	S.C. TRANS EXPEDITION FERVIAR S.R.L. BUCUREȘTI
21.	Coman Nicolae	RM-OC.SC 294	25.05.05	25.05.06	S.C. CONPET S.A. PLOIEȘTI
22.	Cristea Mihail	RM-OC.SC 278	24.05.05	24.05.06	S.C. ROMSUIINTEST S.A. PERIȘ
23.	Cristian Mihai-Radu	RM-OC.SC 328	29.06.05	29.06.06	COMPANIA NAȚIONALĂ A HUILEI PETROȘANI E.P.C.V.J. VULCAN
24.	Cuconu Radu	RM-OC.SC 290	25.05.05	25.05.06	S.C. CONPET S.A. PLOIEȘTI
25.	Dănăilă Costache	RM-OC.SC 300	08.06.05	08.06.06	ADMINISTRAȚIA NAȚIONALĂ A REZERVELOR STATULUI UNITATEA TERITORIALĂ 310 BARCEA - JUD. GALAȚI
26.	Demeter Iosif	RM-OC.SC 304	28.06.05	28.06.06	SOCIETATEA NAȚIONALĂ A CĂRBUNELUI S.A. PLOIEȘTI EXPLOATAREA MINIERĂ CĂPENI
27.	Diaconu Ștefan	RM-OC.SC 285	25.05.05	25.05.06	S.C. EUROPLAN PROD SA PITEȘTI
28.	Dorca Vasile Dafin	RM-OC.SC 298	08.06.05	08.06.06	S.C. UNICOM TRANZIT S.A. BUCUREȘTI-PUNCT LUCRU HALMEU
29.	Drăgoi Valer	RM-OC.SC 338	30.06.05	30.06.06	COMPANIA NAȚIONALĂ A HUILEI PETROȘANI E.P.C.V.J. VULCAN
30.	Eftincă Lazăr	RM-OC.SC 267	14.04.05	14.04.06	S.C. TERMOSERV S.A. CONSTANȚA
31.	Enache Nicolae	RM-OC.SC 268	14.04.05	14.04.06	S.C. ARPO S.A. CURTEA DE ARGEȘ
32.	Enache Vladimir	RM-OC.SC 301	28.06.05	28.06.06	S.C. CONPET S.A. PLOIEȘTI
33.	Enachi Liviu Laurențiu	RM-OC.SC 281	25.05.05	25.05.06	S.C. MINPREST SERV S.A. ROVINARI
34.	Ghiz Petru	RM-OC.SC 283	25.05.05	25.05.06	S.C. COMAT MARAMUREȘ S.A. BAIA MARE
35.	Gîrbaci Ion	RM-OC.SC 286	25.05.05	25.05.06	S.C. PIMAVIC IMPEX S.R.L. TG. JIU
36.	Hachel Eugen	RM-OC.SC 323	29.06.05	29.06.06	S.C. AGRICOLA INTERNAȚIONAL S.A. BACĂU
37.	Hogaș Mihai	RM-OC.SC 334	30.06.05	30.06.06	S.C. PROGRESUL S.A. JILAVA
38.	Ion Virgil	RM-OC.SC 276	24.05.05	24.05.06	S.C. UZINA MECANICĂ ORĂȘTIE S.A. ORĂȘTIE
39.	Irimescu Gabriel	RM-OC.SC 272	10.05.05	10.05.06	S.C. RAFINĂRIA "ASTRA ROMÂNĂ" S.A. PLOIEȘTI
40.	Iuga Ionel	RM-OC.SC 313	28.06.05	28.06.06	ARGIROM GRUP - S.C. ZAHĂR S.A. CĂLĂRAȘI
41.	Mihai Ion	RM-OC.SC 289	25.05.05	25.05.06	S.C. CONPET S.A. PLOIEȘTI
42.	Mihăilă Gheorghe	RM-OC.SC 319	29.06.05	29.06.06	S.C. UZINA TERMoeLECTRICĂ GIURGIU S.A.
43.	Mihăilescu Cătălin Marius	RM-OC.SC 282	25.05.05	25.05.06	S.C. PORT BAZINUL NOU S.A. GALAȚI
44.	Mircea Titus Traian Ilie	RM-OC.SC 273	10.05.05	10.05.06	S.C. BEGA MINERALE INDUSTRIALE S.A. AGHIREȘ Punct de lucru Timișoara
45.	Mirț Daniel Marian	RM-OC.SC 317	28.06.05	28.06.06	S.C. TEK S.R.L. BACĂU
46.	Moisa Ionel	RM-OC.SC 274	24.05.05	24.05.06	S.C. PETROM S.A. SUCURSALA PECO BIHOR
47.	Moldovan Dumitru-Cristian	RM-OC.SC 322	29.06.06	29.06.06	S.C. AZOMUREȘ S.A. TÂRGU MUREȘ
48.	Moș Alexandru Iosif	RM-OC.SC 302	28.06.05	28.06.06	S.C. CONPET S.A. PLOIEȘTI
49.	Muț Mihai	RM-OC.SC 292	25.05.05	25.05.06	S.C. CONPET S.A. PLOIEȘTI
50.	Nănuț Constantin	RM-OC.SC 335	30.06.05	30.06.06	S.C. COMPLEXUL ENERGETIC TURCENI S.A.
51.	Nemeș Dumitru	RM-OC.SC 293	25.05.05	25.05.06	S.C. CONPET S.A. PLOIEȘTI
52.	Nițu Gheorghe	RM-OC.SC 329	30.06.05	30.06.06	S.C. BEGA REAL S.A. PLEAȘA
53.	Olaru Mircea	RM-OC.SC 326	29.06.05	29.06.06	S.C. DIANA FOREST S.A. BACĂU

Lista personalului atestat/autorizat de Autoritatea Feroviară Română – AFER în perioada 01.01.2005 – 31.03.2005

Nr. crt.	Numele și prenumele personalului atestat	Serie și număr atestat	Data emiterii	Data expirării	Denumire agent economic
54.	Otea Gheorghe	RM-OC.SC 270	10.05.05	10.05.06	S.C. TERMOSERV ROVINARI S.A.
55.	Paraschiv Niculae	RM-OC.SC 279	24.05.05	24.05.06	S.C. MATIZOL S.A. PLOIEȘTI
56.	Pătrașcu Lucian	RM-OC.SC 271	10.05.05	10.05.06	S.C. RAFINĂRIA "ASTRA ROMÂNĂ" S.A. PLOIEȘTI
57.	Petru Otto Ștefan	RM-OC.SC 314	28.06.05	28.06.06	S.C. ASTRA VAGOANE S.A. ARAD
58.	Pintiliciu Constantin	RM-OC.SC 277	24.05.05	24.05.06	S.C. TRANS LINK S.R.L. BACĂU
59.	Pintilii Crăciun	RM-OC.SC 309	28.06.05	28.06.06	S.C. TERMICA S.A. BOTOȘANI
60.	Preotu Paul	RM-OC.SC 296	08.06.05	08.06.06	S.C. RAFINĂRIA "STEUA ROMÂNĂ" S.A. CÂMPINA
61.	Prisăcariu Constantin	RM-OC.SC 299	08.06.05	08.06.06	S.C. TEROM S.A. IAȘI
62.	Răducanu Maricel	RM-OC.SC 325	29.06.05	29.06.06	S.C. MINDO S.A. DOROHOI
63.	Rocaș Octavian	RM-OC.SC 336	30.06.05	30.06.06	S.C. PROMET S.A. BECLEAN
64.	Runtag Sorin -Victor	RM-OC.SC 265	14.04.05	14.04.06	S.C. R.S. TERMOSERV CRAIOVA S.A.
65.	Sabău Zamfir Alexandru	RM-OC.SC 297	08.06.05	08.06.06	S.C. UNICOM TRANZIT S.A. BUCUREȘTI-PUNCT LUCRU HALMEU
66.	Spătăreanu Dan-Marius	RM-OC.SC 307	28.06.05	28.06.06	S.C. SOCEP S.A. CONSTANȚA
67.	Szep Arpad	RM-OC.SC 330	30.06.05	30.06.06	S.N.P. PETROM S.A. BUCUREȘTI Sucursala PECO BRAȘOV
68.	Tanasă Constantin	RM-OC.SC 320	29.06.05	29.06.06	S.C. IMAR S.A. ARAD
69.	Tatomir Emilian	RM-OC.SC 324	29.06.05	29.06.06	S.C. TERMOSERV PAROȘENI S.A.
70.	Tîrcă Ionel	RM-OC.SC 312	28.06.05	28.06.06	S.C. PANEBO 94 S.R.L. GIURGIU
71.	Toth Iosif	RM-OC.SC 321	29.06.05	29.06.06	S.C. COLTERM S.A. TIMIȘOARA
72.	Vădan Ioan	RM-OC.SC 337	30.06.05	30.06.06	COMPANIA NAȚIONALĂ A HUILEI PETROȘANI E.P.C.V.J. VULCAN
73.	Vasile Marian	RM-OC.SC 291	25.05.05	25.05.06	S.C. CONPET S.A. PLOIEȘTI
74.	Velișcu Octavian	RM-OC.SC 264	14.04.05	14.04.06	S.C. R.S. TERMOSERV CRAIOVA S.A.
75.	Veress Tivador	RM-OC.SC 318	28.06.05	28.06.06	S.C. AMYLUM ROMÂNIA S.A. TÂRGU SECUIESC

\* Conform prevederilor OMTCT 343/2003.

**Lista personalului aparținând gestionarilor de infrastructură feroviară neinteroperabilă\* atestat ca responsabil cu atribuții în gestionarea infrastructurii feroviare neinteroperabile și siguranța circulației, precum și a celui cu atribuții de control**

Nr. crt.	Numele și prenumele personalului atestat	Serie și număr atestat	Data emiterii	Data expirării	Denumire agent economic
<b>Responsabili cu atribuții în gestionarea infrastructurii feroviare neinteroperabile</b>					
1.	Bădulescu Lucian	RIFN-G 003	08.06.05	08.06.06	S.C. SERVTRANS INVEST S.A. BUCUREȘTI
<b>Responsabili cu atribuții în siguranța circulației</b>					
1.	Andrici Silviu	RIFN-SC 005	08.06.05	08.06.06	S.C. SERVTRANS INVEST S.A. BUCUREȘTI
2.	Prunduș Gheorghe	RIFN-SC 006	08.06.05	08.06.06	S.C. ICIM S.A. ARAD
<b>Responsabili cu atribuții în gestionarea infrastructurii feroviare neinteroperabile și siguranța circulației</b>					
1.	Andrei Dumitru	RIFN-GSC 018	28.06.05	28.06.06	COMPANIA DE TRANSPORT FEROVIAȘ S.A. BUCUREȘTI
2.	Balș Traian Cristian	RIFN-GSC 017	28.06.05	28.06.06	S.C. VIA TERRA SPEDITION S.R.L. CLUJ
3.	Boarti Zaharie	RIFN-GSC 016	28.06.05	28.06.06	S.C. RC- CF TRANS S.R.L. BRAȘOV
4.	Brodeală Radu	RIFN-GSC 010	20.04.05	20.04.06	S.C. VIROMET S.A. VICTORIA
5.	Butoi Costel	RIFN-GSC 012	08.06.05	08.06.06	S.C. ROMPETROL LOGISTIC S.A. BUCUREȘTI
6.	Ivanof Vasile	RIFN-GSC 015	08.06.05	08.06.06	S.C. EUROCONSTRUCT S.R.L. CONSTANȚA
7.	Măciucă Nicușor Laurențiu	RIFN-GSC 013	08.06.05	08.06.06	S.C. ROMPETROL LOGISTIC S.A. BUCUREȘTI
8.	Mircea Gheorghe	RIFN-GSC 014	08.06.05	08.06.06	S.C. HOLZ COMPANY S.R.L. VIȘEU DE SUS
9.	Pelinel Richard Cătălin	RIFN-GSC 011	08.06.05	08.06.06	S.C. ROMPETROL LOGISTIC S.A. BUCUREȘTI
<b>Responsabili cu atribuții de control</b>					
1.	Florea Mircea	RIFN-CTRL 004	24.05.05	24.05.06	S.C. VIROMET S.A. VICTORIA

\* Conform prevederilor OMTCT OMTCT 691/2004.

**Lista personalului care face parte din comisiile pentru tratarea transporturilor excepționale pe infrastructura feroviară publică autorizat în perioada 01.04.2005 – 30.06.2005\***

Nr. crt.	Numele și prenumele personalului autorizat	Seria și nr. autorizației		Data eliberării autorizației **
1.	Ciubăr I. Neculai	SC7 - TE	108	06.06.2005
2.	Lungu A. Ion	SC7 - TE	376	03.05.2005

\* Conform prevederilor Deciziei Directorului General AFER nr. 54/ 05.03.2003, prin care a fost aprobată „Metodologia privind desfășurarea activității de examinare și autorizare a personalului care face parte din comisiile pentru tratarea transporturilor excepționale”.

\*\* Autorizațiile sunt valabile 5 (cinci) ani de la data eliberării.

**Lista salariaților de specialitate care asigură pregătirea, perfecționarea și participă în comisiile de autorizare a personalului cu responsabilități în siguranța circulației atestați în perioada 01.04.2005 – 30.06.2005\***

Nr. crt.	Numele și prenumele personalului atestat	Subunitatea feroviară sau agentul economic unde este angajat	Serie atestat	Nr. atestat	Data eliberării** atestatului
1.	Ailenei Gh. Mitache	C.N.C.F.-Suc. Reg. C.F. Galați	SC ISFT 7 - A	271	07.06.2005
2.	Airinei C. Constantin	C.N.C.F.-Suc. Reg. C.F. Galați	SC ISFT 7 - A	261	07.06.2005
3.	Aldea A. Aurel-Ioan	SC IMCF SA - SIMC BRAȘOV	SC ISFT 5-A	517	12.04.2005
4.	Anca I. Constantin Sorin	RCF Bucuresti	SC ISFT 1-A	0626	25.04.2005
5.	Andrei G. Dumitru-Vasile	SC IMCF SA - SIMC BRAȘOV	SC ISFT 5-A	518	12.04.2005
6.	Andrei Valentin	SC Curtea de Argeș FORESTA SA	SC ISFT 2A	0793	13.04.2005
7.	Andronache P. Petrică	S.C. RAFO S.A. Onești	SC ISFT 7 - A	372	11.04.2005
8.	Anișoiu I. Mihai	RCF Bucuresti	SC ISFT 1-A	0627	25.04.2005
9.	Ardeleanu D. Gabriel	C.N.C.F.-Suc. Reg. C.F. Galați	SC ISFT 7 - A	229	07.06.2005
10.	Ariciu C. Nicolae Mache	C.N.C.F.-Suc. Reg. C.F. Galați	SC ISFT 7 - A	244	07.06.2005
11.	Axentovici I. Cornel	RCF Bucuresti	SC ISFT 1-A	0665	17.06.2005
12.	Badea G. Anghel	RCF Bucuresti	SC ISFT 1-A	0666	17.06.2005
13.	Balaban I. Dan	C.N.C.F.-Suc. Reg. C.F. Galați	SC ISFT 7 - A	255	07.06.2005
14.	Bălan I. Aurel	C.N.C.F.-Suc. Reg. C.F. Galați	SC ISFT 7 - A	302	21.06.2005
15.	Bălan I. Ioan	SC PRESCON SA BRASOV	SC ISFT 5-A	548	18.04.2005
16.	Balint I. Valentin	CFR Marfă - Sucursala Cluj	SC ISFT 4-A	554	06.05.2005
17.	Bănău N. Sergiu	RCF Bucuresti	SC ISFT 1-A	0667	17.06.2005
18.	Băncilă V. Victor - Radu	SC VFLI ROMANIA SRL BUCURESTI	SC ISFT 5-A	553	23.06.2005
19.	Băț Gh. Costel	C.N.C.F.-Suc. Reg. C.F. Galați	SC ISFT 7 - A	251	07.06.2005
20.	Bazavan I. Luiza	SUC. REGIONALA CF BRASOV - DIVIZIA INSTALATII	SC ISFT 5-A	477	26.05.2005
21.	Bede I. Claudiu Ioan	CFR Marfă - Sucursala Cluj	SC ISFT 4-A	552	06.05.2005
22.	Beleuzu I. Florin	Suc. Marfă Craiova	SC ISFT 2A	0582	09.05.2005
23.	Belinco A. Valeriu	C.N.C.F.-Suc. Reg. C.F. Galați	SC ISFT 7 - A	300	21.06.2005
24.	Berlea Șt. Constantin	C.N.C.F.-Suc. Reg. C.F. Galați	SC ISFT 7 - A	276	21.06.2005
25.	Beșleagă S. Cristinel	C.N.C.F.-Suc. Reg. C.F. Galați	SC ISFT 7 - A	290	21.06.2005
26.	Bildea Ionel	SC. ELECTROPUTERE S.A.	SC ISFT 2A	792	13.04.2005
27.	Bîrloiu I. Maria	RCF Bucuresti	SC ISFT 1-A	0606	25.04.2005
28.	Blaga I. Ioan Lucian	SNTFC Regionala Cluj	SC ISFT 4-A	556	03.06.2005
29.	Bolocan R. Nicolae	RCF Bucuresti	SC ISFT 1-A	0597	25.04.2004
30.	Borș C. Constantin	C.N.C.F.-Suc. Reg. C.F. Galați	SC ISFT 7 - A	274	21.06.2005
31.	Boțproga I. Adrian	SUC. REGIONALA CF BRASOV - DIVIZIA INSTALATII	SC ISFT 5-A	476	26.05.2005
32.	Brânzan C. Marian	R.T.F.C. Craiova	SC ISFT 2A	0812	31.05.2005
33.	Bratu I. Valentin	Suc. Marfă Craiova	SC ISFT 2A	0574	09.05.2005
34.	Bruneschi A. Ion	SIMC Constanta	SC ISFT 8 - A	441	26.04.2005
35.	Buescu C. Virgil-Florin	SC IMCF SA - SIMC BRAȘOV	SC ISFT 5-A	515	01.04.2005
36.	Bugheanu I. Vasile-Doru	RCF Bucuresti	SC ISFT 1-A	0598	25.04.2005
37.	Burlacu V. Sava	SC Impregnat Traverse Lemn SA Suceava	SC ISFT 6 - A	.0507.	12.05.2005
38.	Calută Vasile	SUC. REGIONALA CF BRASOV - DIVIZIA INSTALATII	SC ISFT 5-A	475	26.05.2005
39.	Cârnaț M. Virgil Călin	CFR Marfă - Sucursala Cluj	SC ISFT 4-A	549	09.05.2005
40.	Ceparu C. Vasile	C.N.C.F.-Suc. Reg. C.F. Galați	SC ISFT 7 - A	296	21.06.2005
41.	Cergă I. Constantin	RCF Bucuresti	SC ISFT 1-A	0668	17.06.2005
42.	Chețe I. Dorin Ioan	SNTFC Regionala Cluj	SC ISFT 4-A	557	03.06.2005
43.	Chifor I. Gabriel Sorin	RCF Bucuresti	SC ISFT 1-A	0657	17.06.2005
44.	Chirică S. Marius	RCF Bucuresti	SC ISFT 1-A	0589	25.04.2004
45.	Chiva Gh. Ion	C.N.C.F.-Suc. Reg. C.F. Galați	SC ISFT 7 - A	303	21.06.2005
46.	Ciobănescu G. Florian	RCF Bucuresti	SC ISFT 1-A	0607	25.04.2004
47.	Ciotărcă Gh. Aurel	C.N.C.F.-Suc. Reg. C.F. Galați	SC ISFT 7 - A	273	21.06.2005
48.	Cîrdu Gh. Sorin Gheorghe	Regionala de Transport Feroviar Călători Timișoara	SC ISFT 3-A	0625	06.06.2005
49.	Cogălniceanu Z. Ioan	SC SANACONEX SRL Bacău	SC ISFT 6 - A	0509	31.05.2005

Lista personalului atestat/autorizat de Autoritatea Feroviară Română – AFER în perioada 01.04.2005 – 30.06.2005

Nr. crt.	Numele și prenumele personalului atestat	Subunitatea feroviară sau agentul economic unde este angajat	Serie atestat	Nr. atestat	Data eliberării** atestatului
50.	Dragnea Constantin	C.N.C.F.-Suc. Reg. C.F. Galați	SC ISFT 7 – A	381	07.06.2005
51.	Cojocaru C. Petre	SC COMCEREAL SA SIBIU	SC ISFT 5-A	552	23.06.2005
52.	Cojocaru N. Valeriu-Laurențiu	RCF Bucuresti	SC ISFT 1-A	0608	25.04.2005
53.	Coman B. Gheorghe	SC Upetrom SA Ploiesti	SC ISFT 1-A	0637	17.05.2005
54.	Comardici I. Sandală	C.N.C.F.-Suc. Reg. C.F. Galați	SC ISFT 7 - A	230	07.06.2005
55.	Comici B. Dorin	RCF Bucuresti	SC ISFT 1-A	0669	17.06.2005
56.	Constantin V. Marcel	RCF Bucuresti	SC ISFT 1-A	0670	17.06.2005
57.	Constantinescu M. Mihaela	Suc. Marfă Craiova	SC ISFT 2A	0810	09.05.2005
58.	Copaciu I. Florin	CFR Marfă - Sucursala Cluj	SC ISFT 4-A	550	06.05.2005
59.	Cozma V. Dumitru	RCF Bucuresti	SC ISFT 1-A	0588	25.04.2005
60.	Crăciun V. Ștefan	SNTFC Regionala Cluj	SC ISFT 4-A	555	03.06.2005
61.	Cristea I. I. Pantelimon	RCF Bucuresti	SC ISFT 1-A	0680	17.06.2005
62.	Cristea Ionel	RCF Bucuresti	SC ISFT 1-A	0628	25.04.2005
63.	Darcu A. Ștefan	RCF Bucuresti	SC ISFT 1-A	0609	25.04.2004
64.	Deaconu S. Claudiu Mircea	Suc. Marfă Craiova	SC ISFT 2A	0578	09.05.2005
65.	Dincă G. Stan	SC Ferrotransa SA Bucuresti	SC ISFT 1-A	0583	18.04.2005
66.	Dindirică F. Vlaicu	SC IMCF SA - SIMC BRAȘOV	SC ISFT 5-A	514	12.04.2005
67.	Dinu V. Tudor	C.N.C.F.-Suc. Reg. C.F. Galați	SC ISFT 7 - A	299	21.06.2005
68.	Dobre C. Nicolae Victor	RCF Bucuresti	SC ISFT 1-A	0614	25.04.2005
69.	Dobrică T. Daniel	Suc. Marfă Craiova	SC ISFT 2A	0575	09.05.2005
70.	Dobrogeanu Gheorghe Marcel	B.A.T.S. Motru	SC ISFT 2A	0811	31.05.2005
71.	Docănel V. Alexandru	C.N.C.F.-Suc. Reg. C.F. Galați	SC ISFT 7 - A	286	21.06.2005
72.	Doică E. Gheorghe	RCF Bucuresti	SC ISFT 1-A	0641	17.06.2005
73.	Dovan O. Gheorghe	ROMVAG Caracal	SC ISFT 2A	0815	06.06.2005
74.	Drăghiță S. Stan	C.N.C.F.-Suc. Reg. C.F. Galați	SC ISFT 7 - A	292	21.06.2005
75.	Drăgoi D. Traian	RCF Bucuresti	SC ISFT 1-A	0613	25.04.2004
76.	Drăgoi G. Ileana	RCF Bucuresti	SC ISFT 1-A	0599	25.04.2004
77.	Dragomir C. Gabriel-Mircea	SUC. REGIONALA CF BRASOV - DIVIZIA INSTALATII	SC ISFT 5-A	478	26.05.2005
78.	Dragomir I. Isabelle-Cristina	SUC. REGIONALA CF BRASOV - DIVIZIA INSTALATII	SC ISFT 5-A	479	26.05.2005
79.	Dragu Șt. Ion	C.N.C.F.-Suc. Reg. C.F. Galați	SC ISFT 7 - A	245	07.06.2005
80.	Drăgușin P. Gheorghe	RCF Bucuresti	SC ISFT 1-A	0671	17.06.2005
81.	Dumitrașcu S. Gheorghe	RCF Bucuresti	SC ISFT 1-A	0664	17.06.2005
82.	Dumitrescu M. Dan Mihai	Suc. Marfă Craiova	SC ISFT 2A	0577	09.05.2005
83.	Dumitru I. Gheorghe	SC EURO CONSTRUCT SA Cta	SC ISFT 8 - A	444	31.05.2005
84.	Dumitru A. George Marius	C.N.C.F.-Suc. Reg. C.F. Galați	SC ISFT 7 - A	238	07.06.2005
85.	Dumitru Ghe. Maricel	C.N.C.F.-Suc. Reg. C.F. Galați	SC ISFT 7 - A	383	07.06.2005
86.	Dumitru I. Mihail	C.N.C.F.-Suc. Reg. C.F. Galați	SC ISFT 7 - A	231	07.06.2005
87.	Dumitru V. Georgeta	RCF Bucuresti	SC ISFT 1-A	0591	25.04.2004
88.	Duță N. Gheorghe Daniel	Suc. Marfă Craiova	SC ISFT 2A	0579	09.05.2005
89.	Enache Șt. Vasile	C.N.C.F.-Suc. Reg. C.F. Galați	SC ISFT 7 - A	297	21.06.2005
90.	Ene M. Cornel	RCF Bucuresti	SC ISFT 1-A	0650	17.06.2005
91.	Fătu Ș. Adrian	RCF Bucuresti	SC ISFT 1-A	0629	25.04.2005
92.	Ferenț M. Cristinel Mihai	RCF Bucuresti	SC ISFT 1-A	0615	25.04.2005
93.	Firan C. Adriana	Suc. Marfă Craiova	SC ISFT 2A	0581	09.05.2005
94.	Florea I. Victor	C.N.C.F.-Suc. Reg. C.F. Galați	SC ISFT 7 - A	281	21.06.2005
95.	Frâncu G. Eugen	RCF Bucuresti	SC ISFT 1-A	0672	17.06.2005
96.	Gălățanu Gh. Ion	C.N.C.F.-Suc. Reg. C.F. Galați	SC ISFT 7 - A	269	07.06.2005
97.	Gărăoiu N. Liliana-Dorina	SUC. REGIONALA CF BRASOV - DIVIZIA INSTALATII	SC ISFT 5-A	482	26.05.2005
98.	Goran A. Nicolae Liviu	RCF Bucuresti	SC ISFT 1-A	0630	25.04.2005
99.	Goran I. Beatrice-Felicia	SUC. REGIONALA CF BRASOV - DIVIZIA INSTALATII	SC ISFT 5-A	483	26.05.2005
100.	Grigore C. Nicolae	C.N.C.F.-Suc. Reg. C.F. Galați	SC ISFT 7 - A	239	07.06.2005
101.	Grigore D. Sorin	C.N.C.F.-Suc. Reg. C.F. Galați	SC ISFT 7 - A	253	07.06.2005
102.	Groparu G. Dorin Nicușor	RCF Bucuresti	SC ISFT 1-A	0658	17.06.2005
103.	Grosu G. Nuță	RCF Bucuresti	SC ISFT 1-A	0593	25.04.2004
104.	Grosu S. Niculae	C.N.C.F.-Suc. Reg. C.F. Galați	SC ISFT 7 - A	256	07.06.2005
105.	Guți Gh. Gheorghe	SC GEROMED SA MEDIAS	SC ISFT 5-A	551	01.06.2005
106.	Hazaparu M. Mihai	C.N.C.F.-Suc. Reg. C.F. Galați	SC ISFT 7 - A	264	07.06.2005
107.	<b>Herlaș I Dorin Ioan</b>	CFR Marfă - Sucursala Cluj	SC ISFT 4-A	414	27.05.2005
108.	Higiu V. Gheorghe	C.N.C.F.-Suc. Reg. C.F. Galați	SC ISFT 7 - A	288	21.06.2005
109.	Hornaru G. Adrian	RCF Bucuresti	SC ISFT 1-A	0681	17.06.2005
110.	Iancu M. Vasile	SC Upetrom SA Ploiesti	SC ISFT 1-A	0636	17.05.2005
111.	Ilea I. Cristian	Unicom Tranzit PL Ploiesti	SC ISFT 1-A	0582	13.04.2005
112.	Înțe I. Sorina Daniela	CNCF Sucursala Regională CF Cluj	SC ISFT 4-A	477	10.06.2005
113.	Ionciu D. Stelian	RCF Bucuresti	SC ISFT 1-A	0673	17.06.2005



Lista personalului atestat/autorizat de Autoritatea Feroviară Română – AFER în perioada 01.04.2005 – 30.06.2005

Nr. crt.	Numele și prenumele personalului atestat	Subunitatea feroviară sau agentul economic unde este angajat	Serie atestat	Nr. atestat	Data eliberării** atestatului
114.	Ionescu Gh. Gheorghe	C.N.C.F.-Suc. Reg. C.F. Galați	SC ISFT 7 - A	298	21.06.2005
115.	Ionescu I. Nicolae	SC APRODEX SRL Pașcani	SC ISFT 6 - A	0511	15.06.2005
116.	Iordachi Gh. Adrian	C.N.C.F.-Suc. Reg. C.F. Galați	SC ISFT 7 - A	258	07.06.2005
117.	Iosif S. Mircea	C.N.C.F.-Suc. Reg. C.F. Galați	SC ISFT 7 - A	293	21.06.2005
118.	Ipate A. Gheorghe Cătălin	RCF Bucuresti	SC ISFT 1-A	0616	25.04.2005
119.	Isofache A. Neulai Mihail	C.N.C.F.-Suc. Reg. C.F. Galați	SC ISFT 7 - A	284	21.06.2005
120.	Ivan I. Ion	SC Feercon 01 SRL Buc	SC ISFT 1-A	0639	01.06.2005
121.	Ivan T. Ghiță	RCF Bucuresti	SC ISFT 1-A	0617	25.04.2005
122.	Jalbă M. Gheorghe	RCF Bucuresti	SC ISFT 1-A	0600	25.04.2005
123.	Laze T. Cornel	CNCF Sucursala Regională CF Cluj	SC ISFT 4-A	479	10.06.2005
124.	Liscă C. Hari Mateiaș	C.N.C.F.-Suc. Reg. C.F. Galați	SC ISFT 7 - A	246	07.06.2005
125.	Lorenț Gh. Mihai	SC TEK SRL Bacău	SC ISFT 6 - A	0513	22.06.2005
126.	Lospa D. Gabriela	RCF Bucuresti	SC ISFT 1-A	0590	25.04.2005
127.	Lungu A. Ion	S.C. SREVTRANS INVEST S.A. București	SC ISFT 7 - A	376	03.05.2005
128.	Lupu V. Costin	C.N.C.F.-Suc. Reg. C.F. Galați	SC ISFT 7 - A	301	21.06.2005
129.	Macadon I. Cristian	C.N.C.F.-Suc. Reg. C.F. Galați	SC ISFT 7 - A	240	07.06.2005
130.	Manea P. Viorel	RCF Bucuresti	SC ISFT 1-A	0642	17.06.2005
131.	Mănescu Gh. Gabriel	C.N.C.F.-Suc. Reg. C.F. Galați	SC ISFT 7 - A	257	07.06.2005
132.	Marinuc C. Emilian	SC PETROM SA Suc PECO Botoșani	SC ISFT 6 - A	.0508.	20.04.2005
133.	Mărunțiș P. Constantin Nicolae	C.N.C.F.-Suc. Reg. C.F. Galați	SC ISFT 7 - A	289	21.06.2005
134.	Matei C. Ion	R.T.F.C. Craiova	SC ISFT 2A	0821	31.05.2005
135.	Mereuță N. Vasile	C.N.C.F.-Suc. Reg. C.F. Galați	SC ISFT 7 - A	259	07.06.2005
136.	Mihai C. Simona	C.N.C.F.-Suc. Reg. C.F. Galați	SC ISFT 7 - A	277	21.06.2005
137.	Mihăilescu C. Cezar	RCF Bucuresti	SC ISFT 1-A	0587	25.04.2004
138.	Mihalache M. George	RCF Bucuresti	SC ISFT 1-A	0601	25.04.2004
139.	Militaru M. George Mihai	Suc. Marfă Craiova	SC ISFT 2A	0573	09.05.2005
140.	Mirea Adrian	RCF Bucuresti	SC ISFT 1-A	0585	25.04.2004
141.	Miron M. Eugen	C.N.C.F.-Suc. Reg. C.F. Galați	SC ISFT 7 - A	252	07.06.2005
142.	Mitreă I. Nicolae	RCF Bucuresti	SC ISFT 1-A	0618	25.04.2005
143.	Moga A. Maria	CFR Marfă - Sucursala Cluj	SC ISFT 4-A	572	29.06.2005
144.	Monea G. Mișu	RCF Bucuresti	SC ISFT 1-A	0651	17.06.2005
145.	Moscalu C. Petre	C.N.C.F.-Suc. Reg. C.F. Galați	SC ISFT 7 - A	294	21.06.2005
146.	Munteanu C. Ionel	C.N.C.F.-Suc. Reg. C.F. Galați	SC ISFT 7 - A	282	21.06.2005
147.	Munteanu F. Valentin	C.N.C.F.-Suc. Reg. C.F. Galați	SC ISFT 7 - A	232	07.06.2005
148.	Neagu P. Teodor	C.N.C.F.-Suc. Reg. C.F. Galați	SC ISFT 7 - A	254	07.06.2005
149.	Nealcoș I. Ioan	SUC. RCF BRASOV - SECTIA CT4 TG. MUREȘ	SC ISFT 5-A	484	26.05.2005
150.	Nicolae G. Adrian	RCF Bucuresti	SC ISFT 1-A	0674	17.06.2005
151.	Nicolae L. Gheorghe	RCF Bucuresti	SC ISFT 1-A	0631	25.04.2005
152.	Nicolaescu S. Leonard	RCF Bucuresti	SC ISFT 1-A	0632	25.04.2005
153.	Nicolau P. Costache	SUC. REGIONALA CF BRASOV - DIVIZIA INSTALATII	SC ISFT 5-A	474	23.05.2005
154.	Nicolescu N. Camelia	RCF Bucuresti	SC ISFT 1-A	0619	25.04.2005
155.	Niculescu T. Cătălina	RCF Bucuresti	SC ISFT 1-A	0610	25.04.2005
156.	Nistor C. Ciprian	RCF Bucuresti	SC ISFT 1-A	0660	17.06.2005
157.	Nistor T. Bogdan	RCF Bucuresti	SC ISFT 1-A	0659	17.06.2005
158.	Niță F. Mihai	RCF Bucuresti	SC ISFT 1-A	0602	25.04.2005
159.	Nițu M. Anca	SUC. REGIONALA CF BRASOV - DIVIZIA INSTALATII	SC ISFT 5-A	480	26.05.2005
160.	Nițulesca A. Ion	RCF Bucuresti	SC ISFT 1-A	0643	17.06.2005
161.	Nițulescu F. Ștefan	RCF Bucuresti	SC ISFT 1-A	0675	17.06.2005
162.	Oancea T. Carmen Aida	C.N.C.F.-Suc. Reg. C.F. Galați	SC ISFT 7 - A	233	07.06.2005
163.	Olteanu F. Emil	S.C. KOYO S.A Alexandria	SC ISFT 2A	0795	28.04.2005
164.	Olteanu V. Constantin	SC. Curtea de Argeș FORESTA SA.	SC ISFT 2A	0794	12.04.2005
165.	Oniga I Vasile	CFR Marfă - Sucursala Cluj	SC ISFT 4-A	455	06.05.2005
166.	Oprea T. Gheorghe	SUC. REGIONALA CF BRASOV - DIVIZIA INSTALATII	SC ISFT 5-A	481	26.05.2005
167.	Oprîțescu D. Ilie	RCF Bucuresti	SC ISFT 1-A	0653	17.06.2005
168.	Păduraru C. Gelu	C.N.C.F.-Suc. Reg. C.F. Galați	SC ISFT 7 - A	278	21.06.2005
169.	Pădure I. Florinel Ion	C.N.C.F.-Suc. Reg. C.F. Galați	SC ISFT 7 - A	263	07.06.2005
170.	Pântea Gh. Ion	C.N.C.F.-Suc. Reg. C.F. Galați	SC ISFT 7 - A	279	21.06.2005
171.	Părașcu I. Gigi	RCF Bucuresti	SC ISFT 1-A	0644	17.06.2005
172.	Pârvan Gh. Ion	C.N.C.F.-Suc. Reg. C.F. Galați	SC ISFT 7 - A	283	21.06.2005
173.	Păum C. Mihail	RCF Bucuresti	SC ISFT 1-A	0661	17.06.2005
174.	Pavel I. Marius Razvan	RCF Bucuresti	SC ISFT 1-A	0652	17.06.2005
175.	Pelin A. Ovidiu	C.N.C.F.-Suc. Reg. C.F. Galați	SC ISFT 7 - A	285	21.06.2005
176.	Perșu Mercu Simona	S.M.R. Balș	SC ISFT 2A	0796	10.05.2005
177.	Petre S. Gheorghe	RCF Bucuresti	SC ISFT 1-A	0645	17.06.2005

Lista personalului atestat/autorizat de Autoritatea Feroviară Română – AFER în perioada 01.04.2005 – 30.06.2005

Nr. crt.	Numele și prenumele personalului atestat	Subunitatea feroviară sau agentul economic unde este angajat	Serie atestat	Nr. atestat	Data eliberării** atestatului
178.	Plopeanu V. Mihai	C.N.C.F.-Suc. Reg. C.F. Galați	SC ISFT 7 - A	234	07.06.2005
179.	Pop I. Ioan Dorin	CFR Marfă - Sucursala Cluj	SC ISFT 4-A	571	29.06.2005
180.	Popa A. Mihaela	RCF Bucuresti	SC ISFT 1-A	0596	25.04.2005
181.	Popa G. Adrian	RCF Bucuresti	SC ISFT 1-A	0646	17.06.2005
182.	Popa G. Mircea	CFR Marfă - Sucursala Cluj	SC ISFT 4-A	551	06.05.2005
183.	Popescu M. Viorel	C.N.C.F.-Suc. Reg. C.F. Galați	SC ISFT 7 - A	247	07.06.2005
184.	Posea I. Eugen	C.N.C.F.-Suc. Reg. C.F. Galați	SC ISFT 7 - A	268	07.06.2005
185.	Postu I. Sorinel Mihăiță	SC ROST CONSTRUCT COM SRL Iași	SC ISFT 6 - A	0510	25.05.2005
186.	Purcărea C. Paul	RCF Bucuresti	SC ISFT 1-A	0682	17.06.2005
187.	Răciu I. Aurel	RCF Bucuresti	SC ISFT 1-A	0677	17.06.2005
188.	Rădan Gheorghe	RCF Bucuresti	SC ISFT 1-A	0584	25.04.2004
189.	Radu I. Marin	RCF Bucuresti	SC ISFT 1-A	0676	17.06.2005
190.	Radu P. Cosmin Alexandru	Suc. Marfă Craiova	SC ISFT 2A	0809	09.05.2005
191.	Radu P. Fănel	C.N.C.F.-Suc. Reg. C.F. Galați	SC ISFT 7 - A	241	07.06.2005
192.	Radu V. Laurentiu-Gheorghe	SUCURSALA RCF BRASOV - DIVIZIA INSTALATII	SC ISFT 5-A	499	26.05.2005
193.	Radu V. Tiberiu Aurelian	RCF Bucuresti	SC ISFT 1-A	0662	17.06.2005
194.	Rădulescu T. Emilia	RCF Bucuresti	SC ISFT 1-A	0594	25.04.2005
195.	Razboiu E. Emil	RCF Bucuresti	SC ISFT 1-A	0649	17.06.2005
196.	Revnice F. Flore	CNCF Sucursala Regională CF Cluj	SC ISFT 4-A	478	10.06.2005
197.	Rîcean G. Sandu	SC IMCF SA - SIMC BRAȘOV	SC ISFT 5-A	516	12.04.2005
198.	Rîciu Ș. Marian	RCF Bucuresti	SC ISFT 1-A	0620	25.04.2005
199.	Robarșchi I. Cornel-Dănuț	RCF Bucuresti	SC ISFT 1-A	0605	25.04.2004
200.	Roșca C. Eugenia	C.N.C.F.-Suc. Reg. C.F. Galați	SC ISFT 7 - A	235	07.06.2005
201.	Roșca C. Maricica Monica	C.N.C.F.-Suc. Reg. C.F. Galați	SC ISFT 7 - A	248	07.06.2005
202.	Roșu C. Liviu	C.N.C.F.-Suc. Reg. C.F. Galați	SC ISFT 7 - A	236	07.06.2005
203.	Rotaru V. Maria	C.N.C.F.-Suc. Reg. C.F. Galați	SC ISFT 7 - A	265	07.06.2005
204.	Sabareanu Valentin	SC TEHNO CONSTRUCT SA Cta	SC ISFT 8 - A	445	30.05.2005
205.	Sână I. Marian Valeriu	CFR Marfă - Sucursala Cluj	SC ISFT 4-A	553	06.05.2005
206.	Sandu G. Dorin Nicolae	RCF Bucuresti	SC ISFT 1-A	0663	17.06.2005
207.	Sandu Popa Gh. Gheorghe	C.N.C.F.-Suc. Reg. C.F. Galați	SC ISFT 7 - A	280	21.06.2005
208.	Șelaru A. Adriana	RCF Bucuresti	SC ISFT 1-A	0595	25.04.2004
209.	Șerban I. Gheorghe	RCF Bucuresti	SC ISFT 1-A	0633	25.04.2005
210.	Șerban M. Nicolae	RCF Bucuresti	SC ISFT 1-A	0647	17.06.2005
211.	Serban M. Viorel	SC CONSTRUCT INVEST SRL ALBA IULIA	SC ISFT 5-A	500	04.04.2005
212.	Serbancea I. Petre	RCF Bucuresti	SC ISFT 1-A	0592	25.04.2005
213.	Sfârlea I. Dumitru	SC TRANSFEROVIAR GRUP SA	SC ISFT 4-A	548	11.04.2005
214.	Sibian S. Ion	SC CFR BAD SA Bucuresti	SC ISFT 1-A	0640	02.06.2005
215.	Sidor S. Grigore	CFR Marfă - Sucursala Cluj	SC ISFT 4-A	569	29.06.2005
216.	Sîrbu I. Dorin-Sorin	SC VFLI ROMANIA SRL BUCURESTI	SC ISFT 5-A	555	23.06.2005
217.	Șoaită V. Viorel	SC COMCEREAL SA SIBIU	SC ISFT 5-A	556	23.06.2005
218.	Stan M. Ion	RCF Bucuresti	SC ISFT 1-A	0654	17.06.2005
219.	Stan N. Constantin	S.C. RAFO S.A. Onești	SC ISFT 7 - A	373	11.04.2005
220.	Stancu C. Gabriela	RCF Bucuresti	SC ISFT 1-A	0611	25.04.2004
221.	Stănescu D. Ioan	R.T.F.C. Craiova	SC ISFT 2A	NR.0813	31.05.2005
222.	Stănică Ș. Gheorghe	RCF Bucuresti	SC ISFT 1-A	0655	17.06.2005
223.	Ștefan C. Constantin Fănel	RCF Bucuresti	SC ISFT 1-A	0621	25.04.2005
224.	Stoian M. Cristian Silviu	Suc. Marfă Craiova	SC ISFT 2A	0584	09.05.2005
225.	Stoica C. Teodora Mihaela	Suc. Marfă Craiova	SC ISFT 2A	0580	09.05.2005
226.	Stoilescu V. Cristinel Doru	C.N.C.F.-Suc. Reg. C.F. Galați	SC ISFT 7 - A	242	07.06.2005
227.	Suciu I. Mihai	C.N.C.F.-Suc. Reg. C.F. Galați	SC ISFT 7 - A	275	21.06.2005
228.	Tănase G. Cătălin	RCF Bucuresti	SC ISFT 1-A	0603	25.04.2004
229.	Tănase S. Gigi	B.A.T.S. Rovinari	SC ISFT 2A	0816	06.06.2005
230.	Tănăsie B. Zamfira	RCF Bucuresti	SC ISFT 1-A	0612	25.04.2005
231.	Tănăsie G. Constantin	RCF Bucuresti	SC ISFT 1-A	0586	25.04.2005
232.	Tărălă I. Cornel Augustin	C.N.C.F.-Suc. Reg. C.F. Galați	SC ISFT 7 - A	250	07.06.2005
233.	Teacă Gh. Ioan Gabriel	C.N.C.F.-Suc. Reg. C.F. Galați	SC ISFT 7 - A	267	07.06.2005
234.	Teodorescu R. Gheorghe	RCF Bucuresti	SC ISFT 1-A	0648	17.06.2005
235.	Țepeluș I. Vasile	SUCURSALA MARFĂ BRASOV-PÎI BRASOV	SC ISFT 5-A	549	14.04.2005
236.	Țirlea I. Gheorghe	RCF Bucuresti	SC ISFT 1-A	0656	17.06.2005
237.	Toader Gh. Doru Cătălin	C.N.C.F.-Suc. Reg. C.F. Galați	SC ISFT 7 - A	243	07.06.2005
238.	Totan V. Constantin	RCF Bucuresti	SC ISFT 1-A	0634	25.04.2005
239.	Trifina N. Iulian Ovidiu	SC Alstom Transport SA Buc	SC ISFT 1-A	0581	04.04.2005
240.	Tudor I. Cristian Alexandru	RCF Bucuresti	SC ISFT 1-A	0622	25.04.2005
241.	Tudorache M. Mihai Marian	Suc. Marfă Craiova	SC ISFT 2A	0576	09.05.2005

Nr. crt.	Numele și prenumele personalului atestat	Subunitatea feroviară sau agentul economic unde este angajat	Serie atestat	Nr. atestat	Data eliberării** atestatului
242.	Udiștoiu Constantin Daniel	S.C. VFLI ROMÂNIA S.R.L	SC ISFT 2A	0814	30.05.2005
243.	Ungureanu I. Ioan	C.N.C.F.-Suc. Reg. C.F. Galați	SC ISFT 7 - A	287	21.06.2005
244.	Urs T. Florin	CFR Marfă - Sucursala Cluj	SC ISFT 4-A	545	09.05.2005
245.	Ursache M. Dorin	C.N.C.F.-Suc. Reg. C.F. Galați	SC ISFT 7 - A	260	07.06.2005
246.	Ursache M. Gheorghe	SC TEK SRL Bacău	SC ISFT 6 - A	0512	14.06.2005
247.	Uzdriș N. Pavel	RCF Bucuresti	SC ISFT 1-A	0678	17.06.2005
248.	Vâlcu P. Horia	RCF Bucuresti	SC ISFT 1-A	0623	25.04.2005
249.	Vasile D. Ion	RCF Bucuresti	SC ISFT 1-A	0635	25.04.2005
250.	Vasile E. Marian	Suc. Marfă Craiova	SC ISFT 2A	0583	09.05.2005
251.	Vasile I. Preda	C.N.C.F.-Suc. Reg. C.F. Galați	SC ISFT 7 - A	237	07.06.2005
252.	Vieru N. Cozmin	C.N.C.F.-Suc. Reg. C.F. Galați	SC ISFT 7 - A	295	21.06.2005
253.	Vișan V. Beniamin	RCF Bucuresti	SC ISFT 1-A	0679	17.06.2005
254.	Vlăduț A. Marian	C.N.C.F.-Suc. Reg. C.F. Galați	SC ISFT 7 - A	249	07.06.2005
255.	Voicu I. Iulian	RCF Bucuresti	SC ISFT 1-A	0624	25.04.2005
256.	Voroneanu D. Dănuț	C.N.C.F.-Suc. Reg. C.F. Galați	SC ISFT 7 - A	291	21.06.2005
257.	Vrabie A. Georgică	C.N.C.F.-Suc. Reg. C.F. Galați	SC ISFT 7 - A	262	07.06.2005
258.	Zaharia V. Gheorghe	RCF Bucuresti	SC ISFT 1-A	0604	25.04.2005
259.	Zamfir I. Gheorghe	RCF Bucuresti	SC ISFT 1-A	0625	25.04.2005

\* Conform prevederilor Deciziei Directorului General AFER nr. 68/07.04.2003, prin care a fost aprobată „Metodologia privind desfășurarea activității de atestare profesională a salariaților de specialitate care asigură pregătirea, perfecționarea și participă în comisiile de autorizare a personalului cu responsabilități în siguranța circulației”.

\*\* Atestatele sunt valabile 10 ani de la data eliberării, în condițiile vizării periodice a acestora.

### Lista consilierilor de siguranță pentru transportul mărfurilor periculoase în trafic feroviar certificați în perioada 01.04.2005 – 30.06.2005\*

Nr. crt.	Numele și prenumele personalului certificat	Seria și nr. certificatului	Data eliberării** certificatului	Denumire agent economic	Localitate
1.	Belibou G. Vasile	CMP0245	10.06.2005	AFER	București
2.	Bobe I. Cristian Ionuț	CMP0247	10.06.2005	AFER ISC	București
3.	Boboc L. Dan Victor	CMP0242	10.06.2005	SC TEF SA	București
4.	Călinescu G. Grațian	CMP0231	10.06.2005	SC Cerealcon SA	Teleorman
5.	Cenușă I. Virgiliu-Iulian	CMP0243	10.06.2005	SC Electrocentrale SA	Brăila
6.	Cernușcă P. Cătălin	CMP0236	10.06.2005	SC Mecano Serv SRL	Deva
7.	Cociș N. Vasile	CMP0229	10.06.2005	SC Kairos SRL	București
8.	Corpaci T: Gheorghe	CMP0239	10.06.2005	SC SOFTRANS SA	Craiova
9.	Crețan N. Dănuț Marian	CMP0248	10.06.2005	SC Daewoo Auto România	Craiova
10.	Enachi I. Liviu Laurențiu	CMP0232	10.06.2005	SC Minprest Serv SA	Rovinari
11.	Ghiz I. Petru	CMP0234	10.06.2005	SC Comat Maramureș SA	Baia Mare
12.	Isticioaia A. Octav	CMP0241	10.06.2005	SC TAF SRL	Bacău
13.	Mihon R. Nicolae	CMP0233	10.06.2005	SC Euroconstruct SA	Constanța
14.	Nicolescu C. O. Mircea	CMP0246	10.06.2005	AFER ISC	București
15.	Otea P. Gheorghe	CMP0230	10.06.2005	SC Termoserv Rovinari SA	Rovinari
16.	Pascal Ghe Vica	CMP0238	10.06.2005	SC Letea SA	Bacău
17.	Petrescu R. Cristian	CMP0235	10.06.2005	SC Constantin Grup SA	București
18.	Petruț D. Traian	CMP0240	10.06.2005	SC VITAL & HEYL SA	Carani
19.	Tebeșel D. Dumitru	CMP0237	10.06.2005	SC CET Govora SA	Rm. Vâlcea
20.	Zaharia I. Constantin	CMP0244	10.06.2005	AFER ISC	București

\* Conform prevederilor OMTCT 1044/2003 privind aprobarea Regulamentului pentru desemnarea, pregătirea profesională și examinarea consilierilor de siguranță pentru transportul rutier, feroviar sau pe căile navigabile interioare ale mărfurilor periculoase.

\*\* Certificatele sunt valabile 5 ani de la data eliberării, cu posibilitatea prelungirii valabilității cu încă 5 ani, dacă în cursul ultimului an ce precede expirarea certificatului, titularul acestuia a urmat un curs de pregătire recapitulativă care se va finaliza prin susținerea unei examen, organizat de AFER.

### Lista personalului atestat în domeniul managementului calității după SR EN ISO 9001/2001 - curs tip Q1 în perioada 01.04.2005 – 30.06.2005

Nr. crt.	Numele și prenume personal atestat	Serie și număr atestat/data emiterii*
1.	Coman Gena	P 250 Q1 / 05.07.2005
2.	David Lucia	P 248 Q1 / 05.07.2005
3.	Dumitru Maria	P 247 Q1 / 05.07.2005
4.	Gavrilă Iuliana	P 243 Q1 / 05.07.2005

Nr. crt.	Numele și prenume personal atestat	Serie și număr atestat/data emiterii*
5.	Gruia Mihail	P 246 Q1 / 05.07.2005
6.	Mișca Maria	P 245 Q1 / 05.07.2005
7.	Olteanu Cristina	P 249 Q1 / 05.07.2005
8.	Oprea Gherghina	P 244 Q1 / 05.07.2005

\*Atestatele expira la data de 01.02.2006.

**Lista mecanicilor de locomotivă – automotor pentru deservirea mijloacelor de tracțiune și/sau instalațiile de siguranță a circulației cu care sunt echipate acestea, în activitatea de manevră și/sau de remorcare a trenurilor autorizată în perioada 01.04.2005 – 30.06.2005**

Nr. crt.	Numele și prenumele mecanicilor autorizați	Serie și nr. autorizație		Data eliberării* autorizației
1.	Ababei A. Dănuț	SC - 6M6	1067	20.06.2005
2.	Acar I. Marian Augustin	SC - 7M2	1311	14.03.2005
3.	Acatrinei M. Florin	SC - 6M8	1050	31.05.2005
4.	Adochiței S. Simion	SC - 7M2	1308	14.03.2005
5.	Ageu Teodor	SC - 3M12	1759	02.06.2005
6.	Alecu I. Constantin	SC - 1M1	2237	11.05.2005
7.	Alexandru C. Ovidiu	SC - 8M1	1447	10.06.2005
8.	Alexandru C. Ovidiu	SC - 8M6	1451	10.06.2005
9.	Alexandru Gh. Ion	SC - 7M1	1430	28.04.2005
10.	Alexandru Gh. Ion	SC - 7M1	1431	28.04.2005
11.	Alexandru Gh. Ion	SC - 7M1	1432	28.04.2005
12.	Alexandru Gh. Ion	SC - 7M5	1433	28.04.2005
13.	Alexandru Gh. Ion	SC - 7M8	1434	28.04.2005
14.	Alexandru Gh. Ion	SC - 7M11	1435	28.04.2005
15.	Alexe C. Iulian	SC - 1M1	2231	11.05.2005
16.	Aluchinesei V. Gheorghe	SC - 8M7	1457	10.06.2005
17.	Anca Ion	SC - 2M3	2034	17.05.2005
18.	Andrei C. Nicolae	SC - 8M8	1410	27.06.2005
19.	Andrei I. Marin	SC - 1M1	2199	04.05.2005
20.	Anghel Florian	SC - 2M1	1916	18.03.2005
21.	Anghel Florian	SC - 2M2	1917	18.03.2005
22.	Anghelescu N. Constantin	SC - 8M1	1444	10.06.2005
23.	Anghelescu N. Constantin	SC - 8M12	1459	10.06.2005
24.	Angheluș N. Constantin	SC - 6M6	1068	20.06.2005
25.	Antoci Dumitru	SC - 3M1	1805	14.03.2005
26.	Anton A. Ion	SC - 1M5	2130	04.04.2005
27.	Anton P. Radu	SC - 8M3	1427	10.05.2005
28.	Antone Constantin	SC - 2M12	2075	30.05.2005
29.	Antonică V. Albert	SC - 6M7	1061	20.06.2005
30.	Ardelean Avram	SC - 3M1	1758	02.06.2005
31.	Ariton Gh. Mihai	SC - 7M11	1436	28.04.2005
32.	Armean E. Florin Emil	SC - 5M7	1357	12.04.2005
33.	Armeanu Constantin	SC - 2M12	2074	30.05.2005
34.	Artapale Alexandru	SC - 2M3	2030	17.05.2005
35.	Axenie I. Macidon Ioan	SC - 6M12	1038	04.05.2005
36.	Axinte I. Dan	SC - 6M11	1093	31.05.2005
37.	Bacă G. Gheorghe	SC - 5M8	1371	05.05.2005
38.	Baciu Gh. Ion	SC - 8M3	1374	27.06.2005
39.	Baciu N. Gheorghe	SC - 5M8	1370	05.05.2005
40.	Bădoi Constantin	SC - 2M3	2031	17.05.2005
41.	Băgăcean Gheorghe	SC - 3M1	1882	07.06.2005
42.	Băgăcean Gheorghe	SC - 3M1	1889	07.06.2005
43.	Băjan A. George	SC - 1M5	2129	04.04.2005
44.	Bălțat Gheorghe	SC - 2M5	2085	30.05.2005
45.	Băluță Vasile	SC - 2M12	2057	30.05.2005
46.	Bănică C. Dorel	SC - 1M1	2203	04.05.2005
47.	Bănică V. Cristian	SC - 1M1	2300	03.05.2005
48.	Băntu R. Simion	SC - 1M1	2133	01.04.2005
49.	Băntu R. Simion	SC - 1M1	2134	01.04.2005

Nr. crt.	Numele și prenumele mecanicilor autorizați	Serie și nr. autorizație		Data eliberării* autorizației
50.	Barna G. Grigore	SC - 1M1	2135	01.04.2005
51.	Barna G. Grigore	SC - 1M1	2136	01.04.2005
52.	Băsălau Constantin Ion	SC - 1M1	2219	11.05.2005
53.	Băscă P. Jane	SC - 1M1	2155	01.04.2005
54.	Băscă P. Jane	SC - 1M1	2156	01.04.2005
55.	Bialy M. Dorin	SC - 6M12	1039	04.05.2005
56.	Bîldea Ionel	SC - 2M11	1876	03.03.2005
57.	Bilius Gh. Ambrozie	SC - 6M6	1069	20.06.2005
58.	Bilu C. Mihai	SC - 8M1	1448	10.06.2005
59.	Bilu C. Mihai	SC - 8M6	1452	10.06.2005
60.	Bîra Chirion	SC - 3M6	1757	02.06.2005
61.	Bîrchi Gheorghe	SC - 2M5	2013	16.05.2005
62.	Biro K. Kalamán	SC - 5M1	1402	24.05.2005
63.	Biro K. Kalamán	SC - 5M1	1403	24.05.2005
64.	Biro K. Kalamán	SC - 5M1	1404	24.05.2005
65.	Biro K. Kalamán	SC - 5M2	1431	24.05.2005
66.	Bivolaru Gheorghe	SC - 2M5	2022	16.05.2005
67.	Bivolaru M. Mihai	SC - 5M1	1441	27.05.2005
68.	Bivolaru M. Mihai	SC - 5M3	1442	27.05.2005
69.	Bîzgan St. Viorel	SC - 7M2	1306	14.03.2005
70.	Blaj M. Moise	SC - 5M1	1405	24.05.2005
71.	Blaj M. Moise	SC - 5M1	1406	24.05.2005
72.	Blaj M. Moise	SC - 5M1	1407	24.05.2005
73.	Blaj M. Moise	SC - 5M2	1432	24.05.2005
74.	Bleaj Ion	SC - 2M1	1974	21.04.2005
75.	Bleaj Ion	SC - 2M1	1975	21.04.2005
76.	Bleaj Ion	SC - 2M2	1976	21.04.2005
77.	Bogză Ion	SC - 1M1	2299	03.05.2005
78.	Boiangiu Constantin	SC - 2M1	1971	21.04.2005
79.	Boiangiu Constantin	SC - 2M1	1972	21.04.2005
80.	Boiangiu Constantin	SC - 2M2	1973	21.04.2005
81.	Boiangiu Vasile	SC - 2M1	1935	21.04.2005
82.	Boiangiu Vasile	SC - 2M1	1936	21.04.2005
83.	Boiangiu Vasile	SC - 2M2	1937	21.04.2005
84.	Bokos Iosif	SC - 3M1	1766	02.06.2005
85.	Bolotă N. Virgil	SC - 6M1	1053	20.06.2005
86.	Bolotă N. Virgil	SC - 6M1	1054	20.06.2005
87.	Bolotă N. Virgil	SC - 6M1	1055	20.06.2005
88.	Bolotă N. Virgil	SC - 6M2	1056	20.06.2005
89.	Borș Gh. Dumitru	SC - 1M1	2275	29.04.2005
90.	Botez M. Dumitru	SC - 7M2	1314	14.03.2005
91.	Boțilă Ion	SC - 2M1	1962	21.04.2005
92.	Boțilă Ion	SC - 2M1	1963	21.04.2005
93.	Boțilă Ion	SC - 2M2	1964	21.04.2005
94.	Boțogă V. Mihai	SC - 1M1	2311	03.05.2005
95.	Boțogă V. Mihai	SC - 1M1	2312	03.05.2005
96.	Botofei George	SC - 2M5	2090	30.05.2005
97.	Bou G. Dumitru	SC - 1M1	2151	01.04.2005
98.	Bou G. Dumitru	SC - 1M1	2152	01.04.2005
99.	Brăgaru C. Vasile	SC - 5M1	1408	24.05.2005

Lista personalului atestat/autorizat de Autoritatea Feroviară Română – AFER în perioada 01.04.2005 – 30.06.2005

Nr. crt.	Numele și prenumele mecanicilor autorizați	Serie și nr. autorizație		Data eliberării* autorizației	Nr. crt.	Numele și prenumele mecanicilor autorizați	Serie și nr. autorizație		Data eliberării* autorizației
100.	Brăgaru C. Vasile	SC - 5M1	1409	24.05.2005	153.	Chelmeș M. Ilie	SC - 1M1	2191	01.04.2005
101.	Brăgaru C. Vasile	SC - 5M1	1410	24.05.2005	154.	Cherecheș Ioan	SC - 3M1	1768	02.06.2005
102.	Brăgaru C. Vasile	SC - 5M2	1433	24.05.2005	155.	Chimigea Costache	SC - 2M5	2012	16.05.2005
103.	Brânză C. Adrian Ionel	SC - 7M2	1412	12.04.2005	156.	Chiriac I. Radu	SC - 1M1	2147	01.04.2005
104.	Brătășanu I. Nicolae	SC - 1M1	2143	01.04.2005	157.	Chiriac I. Radu	SC - 1M1	2148	01.04.2005
105.	Brătășanu I. Nicolae	SC - 1M1	2144	01.04.2005	158.	Chiriac M. Constantin	SC - 1M1	2235	11.05.2005
106.	Bratu V. Inocențiu Ovidiu	SC - 5M7	1358	12.04.2005	159.	Chiriac M. Silviu	SC - 5M8	1373	05.05.2005
107.	Brînză D. Florinel	SC - 6M8	1051	31.05.2005	160.	Chirilă C. Ionel	SC - 7M2	1415	12.04.2005
108.	Bucurică C. Teodor	SC - 1M1	2261	11.05.2005	161.	Chirilă M. Ion	SC - 7M2	1313	14.03.2005
109.	Budacu N. Ionel	SC - 7M1	1450	01.06.2005	162.	Chirobocia I. Ion	SC - 1M1	2204	05.05.2005
110.	Budacu N. Ionel	SC - 7M2	1451	01.06.2005	163.	Chițu I. Luigi	SC - 1M1	2264	29.04.2005
111.	Bulzan Mircea	SC - 3M3	1795	14.03.2005	164.	Cicoș Marius	SC - 2M12	2055	30.05.2005
112.	Bura Emeric	SC - 3M1	1767	02.06.2005	165.	Cîmpulungeanu Ion	SC - 2M1	1888	28.03.2005
113.	Burada Grigoraș	SC - 2M3	2033	17.05.2005	166.	Ciobanu Florea	SC - 2M3	2035	17.05.2005
114.	Burinaru D. Nicolae	SC - 5M1	1411	24.05.2005	167.	Ciobanu I. Constantin	SC - 1M1	2260	11.05.2005
115.	Burinaru D. Nicolae	SC - 5M1	1412	24.05.2005	168.	Ciobanu Z. Costel	SC - 1M1	2250	11.05.2005
116.	Burinaru D. Nicolae	SC - 5M1	1413	24.05.2005	169.	Ciocan Gheorghe	SC - 2M12	2073	30.05.2005
117.	Burinaru D. Nicolae	SC - 5M2	1434	24.05.2005	170.	Ciolomic I. Ioan	SC - 5M6	1391	26.04.2005
118.	Busuioc V. Vasile	SC - 5M1	1414	24.05.2005	171.	Ciolomic I. Ioan	SC - 5M12	1394	26.04.2005
119.	Busuioc V. Vasile	SC - 5M1	1415	24.05.2005	172.	Ciortan Gh. Ștefan	SC - 7M1	1448	05.05.2005
120.	Busuioc V. Vasile	SC - 5M1	1416	24.05.2005	173.	Ciortan Gh. Ștefan	SC - 7M2	1449	05.05.2005
121.	Busuioc V. Vasile	SC - 5M2	1435	24.05.2005	174.	Ciotloș M. Gheorghe	SC - 1M1	2246	11.05.2005
122.	Butaru Florinel	SC - 2M1	1968	21.04.2005	175.	Cîrlan C. Nicolae	SC - 7M11	1385	04.04.2005
123.	Butaru Florinel	SC - 2M1	1969	21.04.2005	176.	Cîrstioc Constantin	SC - 2M1	1989	31.05.2005
124.	Butaru Florinel	SC - 2M2	1970	21.04.2005	177.	Cîrstioc Constantin	SC - 2M1	1990	31.05.2005
125.	Buturugă H. Florinel	SC - 7M1	1356	04.04.2005	178.	Cîrstioc Constantin	SC - 2M2	1991	31.05.2005
126.	Buturugă H. Florinel	SC - 7M1	1357	04.04.2005	179.	Ciucă G. Valerian	SC - 5M8	1372	05.05.2005
127.	Buturugă H. Florinel	SC - 7M1	1358	04.04.2005	180.	Ciunel Gogu	SC - 2M3	2036	17.05.2005
128.	Buturugă H. Florinel	SC - 7M1	1359	04.04.2005	181.	Ciurea N. Ion	SC - 1M1	2137	01.04.2005
129.	Buturugă H. Florinel	SC - 7M2	1400	12.04.2005	182.	Ciurea N. Ion	SC - 1M1	2138	01.04.2005
130.	Buzămurgă Gh. Lucian Vasile	SC - 6M7	1077	20.06.2005	183.	Codescu D. Fănică	SC - 8M3	1375	27.06.2005
131.	Căciuloiu I. Constantin	SC - 8M1	1445	10.06.2005	184.	Cojocar Liviu	SC - 3M7	1760	02.06.2005
132.	Caitaul C. Erdim	SC - 8M4	1389	27.06.2005	185.	Cojocar Liviu	SC - 3M1	1763	02.06.2005
133.	Calbaza A. Ion	SC - 8M8	1411	27.06.2005	186.	Coman I. Constantin	SC - 7M1	1334	04.05.2005
134.	Căldăraru Liviu	SC - 2M1	1889	28.03.2005	187.	Comănescu C. Fani Dorinel	SC - 7M2	1413	12.04.2005
135.	Călin Constantin	SC - 2M1	1886	28.03.2005	188.	Constantin F. Marin	SC - 1M1	2240	11.05.2005
136.	Călinoiu Gheorghe	SC - 2M1	2078	30.05.2005	189.	Constantin Gh. Petrică	SC - 1M1	2242	11.05.2005
137.	Călinoiu Gheorghe	SC - 2M1	2079	30.05.2005	190.	Constantin M. Alexandru	SC - 8M12	1460	10.06.2005
138.	Călinoiu Gheorghe	SC - 2M12	2080	30.05.2005	191.	Constantin P. Mihai	SC - 1M1	2257	11.05.2005
139.	Calistru I. Sebastian Emanoil	SC - 1M1	2226	11.05.2005	192.	Constantin Vasile	SC - 2M5	2086	30.05.2005
140.	Calistru M. Liviu Mihai	SC - 6M6	1070	20.06.2005	193.	Constantinescu A. Gheorghe	SC - 1M1	2230	11.05.2005
141.	Calotă V. Alexandru	SC - 1M1	2183	01.04.2005	194.	Corăgea Iulian	SC - 2M1	1965	21.04.2005
142.	Calotă V. Alexandru	SC - 1M1	2184	01.04.2005	195.	Corăgea Iulian	SC - 2M1	1966	21.04.2005
143.	Caravețeanu Doru	SC - 2M3	1897	03.03.2005	196.	Corăgea Iulian	SC - 2M2	1967	21.04.2005
144.	Catâr Marin	SC - 2M1	1892	28.03.2005	197.	Corduș I. Dumitru Daniel	SC - 6M7	1078	20.06.2005
145.	Caval Grigore	SC - 2M5	2020	16.05.2005	198.	Corinda C. Cornel	SC - 3M1	1785	08.03.2005
146.	Cazacu I. Sorin	SC - 6M6	1071	20.06.2005	199.	Corinda C. Cornel	SC - 3M1	1786	08.03.2005
147.	Căzănar N. Marin	SC - 1M4	2127	04.04.2005	200.	Corinda C. Cornel	SC - 3M1	1787	08.03.2005
148.	Ceaușu A. Ion	SC - 1M1	2145	01.04.2005	201.	Corinda C. Cornel	SC - 3M2	1788	08.03.2005
149.	Ceaușu A. Ion	SC - 1M1	2146	01.04.2005	202.	Corobana D. Gheorghe	SC - 7M1	1319	14.03.2005
150.	Cernat N. Gheorghe	SC - 1M1	2103	09.03.2005	203.	Corobana D. Gheorghe	SC - 7M1	1301	14.03.2005
151.	Cernat N. Gheorghe	SC - 1M1	2104	09.03.2005	204.	Corobana D. Gheorghe	SC - 7M1	1302	14.03.2005
152.	Ceușan V. Ioan Dănel	SC - 5M6	1387	26.04.2005	205.	Corobana D. Gheorghe	SC - 7M2	1303	14.03.2005

Lista personalului atestat/autorizat de Autoritatea Feroviară Română – AFER în perioada 01.04.2005 – 30.06.2005

Nr. crt.	Numele și prenumele mecanicilor autorizați	Serie și nr. autorizație		Data eliberării* autorizației
206.	Corobana D. Gheorghe	SC - 7M4	1304	14.03.2005
207.	Corobana D. Gheorghe	SC - 7M3	1423	26.04.2005
208.	Coșereanu Sterie	SC - 3M3	1796	14.03.2005
209.	Cosma Constantin	SC - 2M1	1890	28.03.2005
210.	Costache Gh. Marin	SC - 8M3	1376	27.06.2005
211.	Costache I. Marin	SC - 1M1	2221	11.05.2005
212.	Costin Costică	SC - 3M1	1769	02.06.2005
213.	Coți R. Rudolf	SC - 5M1	1417	24.05.2005
214.	Coți R. Rudolf	SC - 5M1	1418	24.05.2005
215.	Coți R. Rudolf	SC - 5M1	1419	24.05.2005
216.	Coți R. Rudolf	SC - 5M2	1436	24.05.2005
217.	Covaliuc M. Cristinel Mihai	SC - 6M6	1072	20.06.2005
218.	Crăciun D. Ion	SC - 1M1	2105	09.03.2005
219.	Crăciun D. Ion	SC - 1M1	2106	09.03.2005
220.	Crăciun Gheorghe	SC - 2M1	2001	31.05.2005
221.	Crăciun Gheorghe	SC - 2M1	2002	31.05.2005
222.	Crăciun Gheorghe	SC - 2M2	2003	31.05.2005
223.	Creciunescu D. Dimitrie	SC - 6M5	1047	31.05.2005
224.	Cristache I. Vasile	SC - 1M1	2232	11.05.2005
225.	Cristocia C. Constantin	SC - 7M1	1360	04.04.2005
226.	Cristocia C. Constantin	SC - 7M1	1361	04.04.2005
227.	Cristocia C. Constantin	SC - 7M2	1401	12.04.2005
228.	Cruceanu A. Marius	SC - 7M2	1414	12.04.2005
229.	Curcă V. Ion Martie	SC - 8M8	1412	27.06.2005
230.	Dăbuleanu Marin	SC - 2M1	1895	14.03.2005
231.	Dăbuleanu Marin	SC - 2M2	1896	14.03.2005
232.	Dăescu Gheorghe Gabriel	SC - 2M1	1944	21.04.2005
233.	Dăescu Gheorghe Gabriel	SC - 2M1	1945	21.04.2005
234.	Dăescu Gheorghe Gabriel	SC - 2M2	1946	21.04.2005
235.	Daju Adrian	SC - 3M3	1797	14.03.2005
236.	Damaschin P. Fănel	SC - 7M5	1425	26.04.2005
237.	Damian Șt. Costel	SC - 1M1	2107	09.03.2005
238.	Damian Șt. Costel	SC - 1M1	2108	09.03.2005
239.	Danciu I. Sorin	SC - 8M4	1390	27.06.2005
240.	David C. Ioan	SC - 5M8	1374	05.05.2005
241.	Dediță I. Tomiță	SC - 8M3	1377	27.06.2005
242.	Dedu I. Marcel	SC - 1M1	2202	04.05.2005
243.	Dedu I. Marcel	SC - 1M1	2216	11.05.2005
244.	Deliu Petre	SC - 2M1	2023	27.05.2005
245.	Deliu Petre	SC - 2M2	2024	27.05.2005
246.	Despa Ilie	SC - 2M4	2081	30.05.2005
247.	Diaconescu P. Lucian	SC - 1M1	2295	03.05.2005
248.	Dicu P. George	SC - 7M3	1351	10.06.2005
249.	Dima Aurelian	SC - 2M12	2070	30.05.2005
250.	Dimache C. Traian Constantin	SC - 1M1	2292	03.05.2005
251.	Din F. Gheorghe	SC - 1M1	2255	11.05.2005
252.	Dina Ion	SC - 2M1	1905	23.03.2005
253.	Dinulescu Constantin	SC - 2M1	2004	31.05.2005
254.	Dinulescu Constantin	SC - 2M1	2005	31.05.2005
255.	Dinulescu Constantin	SC - 2M2	2006	31.05.2005
256.	Dinu C. Gheorghe	SC - 7M1	1362	04.04.2005

Nr. crt.	Numele și prenumele mecanicilor autorizați	Serie și nr. autorizație		Data eliberării* autorizației
257.	Dinu C. Gheorghe	SC - 7M1	1363	04.04.2005
258.	Dinu C. Gheorghe	SC - 7M1	1364	04.04.2005
259.	Dinu C. Gheorghe	SC - 7M2	1402	12.04.2005
260.	Dobre Gh. Dumitru	SC - 1M1	2280	03.05.2005
261.	Dobre Iulian	SC - 2M12	2068	30.05.2005
262.	Dobre Șt. Petrică	SC - 1M1	2234	11.05.2005
263.	Dobrea C. Gigi	SC - 7M7	1325	04.05.2005
264.	Dobrea C. Gigi	SC - 7M8	1341	10.06.2005
265.	Dobrescu Adrian	SC - 2M12	2062	30.05.2005
266.	Dobrin M. Marius	SC - 5M7	1359	12.04.2005
267.	Dochie I. Paul	SC - 8M8	1413	27.06.2005
268.	Drăgan I. Gheorghe	SC - 8M3	1431	18.05.2005
269.	Drăghici Dumitru	SC - 2M5	1884	07.03.2005
270.	Dragnea Gh. Marian Nicușor	SC - 1M1	2218	11.05.2005
271.	Dranga Gh. Neculai	SC - 6M6	1073	20.06.2005
272.	Drapac G. Vasile	SC - 6M1	1064	20.06.2005
273.	Drîmbu V. Dumitru	SC - 7M8	1342	10.06.2005
274.	Drușu Ion	SC - 2M11	2037	18.05.2005
275.	Duduailă Vasile	SC - 2M1	1906	23.03.2005
276.	Dumitrache Gh. Ion	SC - 1M1	2233	11.05.2005
277.	Dumitrescu C. Viorel	SC - 1M1	2149	01.04.2005
278.	Dumitrescu C. Viorel	SC - 1M1	2150	01.04.2005
279.	Dumitru I. Constantin	SC - 1M1	2281	03.05.2005
280.	Dumitru I. Iulian	SC - 1M1	2222	11.05.2005
281.	Dumitru V. Ionel Adrian	SC - 7M2	1307	14.03.2005
282.	Duțu C. Cristian	SC - 8M8	1414	27.06.2005
283.	Efrim Costel	SC - 2M5	2011	16.05.2005
284.	Eftenie Ion	SC - 3M1	1896	07.06.2005
285.	Eftenie Ion	SC - 3M1	1897	07.06.2005
286.	Eftenie Ion	SC - 3M2	1898	07.06.2005
287.	Enache A. Dumitru	SC - 7M1	1337	04.05.2005
288.	Enache Florin	SC - 2M11	1877	07.03.2005
289.	Enciu I. Dumitru	SC - 1M1	2278	29.04.2005
290.	Ene D. Gheorghe	SC - 1M1	2315	31.05.2005
291.	Ene D. Gheorghe	SC - 1M1	2316	31.05.2005
292.	Ene F. Gheorghe	SC - 8M4	1391	27.06.2005
293.	Ene N. Dumitru	SC - 7M4	1383	04.04.2005
294.	Ene P. Daniel	SC - 8M8	1415	27.06.2005
295.	Ene T. Adrian	SC - 1M1	2200	04.05.2005
296.	Enea I. Cătălin Marianion R. Nicolae	SC - 8M8	1416	27.06.2005
297.	Enică I. Lucian	SC - 6M6	1035	04.05.2005
298.	Epure Eugen	SC - 2M1	1983	21.04.2005
299.	Epure Eugen	SC - 2M1	1984	21.04.2005
300.	Epure Eugen	SC - 2M2	1985	21.04.2005
301.	Eross L. Iosif	SC - 5M8	1375	05.05.2005
302.	Ferescu T. Manole	SC - 7M2	1416	12.04.2005
303.	Firaru Ilie	SC - 2M5	2083	30.05.2005
304.	Firăscu Marin	SC - 2M12	2064	30.05.2005
305.	Firică V. Gabriel	SC - 1M1	2274	29.04.2005
306.	Florea Ion	SC - 3M7	1761	02.06.2005
307.	Florea Ion	SC - 3M1	1764	02.06.2005
308.	Florea S. George	SC - 1M5	2131	04.04.2005
309.	Fometici Nicolae	SC - 2M1	1893	24.03.2005

Lista personalului atestat/autorizat de Autoritatea Feroviară Română – AFER în perioada 01.04.2005 – 30.06.2005

Nr. crt.	Numele și prenumele mecanicilor autorizați	Serie și nr. autorizație		Data eliberării* autorizației	Nr. crt.	Numele și prenumele mecanicilor autorizați	Serie și nr. autorizație		Data eliberării* autorizației
310.	Fometici Nicolae	SC - 2M2	1894	24.03.2005	364.	Grigore Petrică	SC - 2M4	2039	18.05.2005
311.	Frățilă C. Oprea	SC - 7M1	1365	04.04.2005	365.	Grigore Petrică	SC - 2M11	2040	18.05.2005
312.	Frățilă C. Oprea	SC - 7M1	1366	04.04.2005	366.	Grigore Vistian	SC - 2M5	2021	16.05.2005
313.	Frățilă C. Oprea	SC - 7M1	1367	04.04.2005	367.	Gruia N. Nicolae	SC - 3M1	1883	07.06.2005
314.	Frățilă C. Oprea	SC - 7M2	1403	12.04.2005	368.	Gruia N. Nicolae	SC - 3M1	1890	07.06.2005
315.	Frîncu Marian	SC - 2M5	2082	30.05.2005	369.	Gurămultă C. Ioan	SC - 7M5	1390	05.04.2005
316.	Fuiuagă V. Sorin Vasile	SC - 6M6	1036	04.05.2005	370.	Gurămultă C. Ioan	SC - 7M5	1391	05.04.2005
317.	Fuior V. Lică Viorel	SC - 6M5	1096	31.05.2005	371.	Gurămultă C. Ioan	SC - 7M5	1392	05.04.2005
318.	Gărăgău P. Ilie	SC - 1M1	2241	11.05.2005	372.	Gurău I. Viorel	SC - 7M1	1297	14.03.2005
319.	Găureanu R. Florin	SC - 7M1	1368	04.04.2005	373.	Gurău I. Viorel	SC - 7M1	1298	14.03.2005
320.	Găureanu R. Florin	SC - 7M1	1369	04.04.2005	374.	Gurău I. Viorel	SC - 7M1	1299	14.03.2005
321.	Găureanu R. Florin	SC - 7M1	1370	04.04.2005	375.	Gurău I. Viorel	SC - 7M2	1421	26.04.2005
322.	Găureanu R. Florin	SC - 7M2	1404	12.04.2005	376.	Gurui Vasile	SC - 2M3	2029	17.05.2005
323.	Geană Viorel	SC - 2M1	1923	18.03.2005	377.	Habean Ioan	SC - 3M1	1884	07.06.2005
324.	Geană Viorel	SC - 2M1	1924	18.03.2005	378.	Habean Ioan	SC - 3M1	1891	07.06.2005
325.	Geană Viorel	SC - 2M5	1925	18.03.2005	379.	Hetea A. Traian	SC - 6M3	1029	06.05.2005
326.	Geană Viorel	SC - 2M11	1926	18.03.2005	380.	Hrum N. Puiu	SC - 5M1	1420	24.05.2005
327.	Geoge Mihai	SC - 2M12	2053	30.05.2005	381.	Hrum N. Puiu	SC - 5M1	1421	24.05.2005
328.	Gheorghe Dan	SC - 2M11	1878	07.03.2005	382.	Hrum N. Puiu	SC - 5M1	1422	24.05.2005
329.	Gheorghe N. Costache	SC - 7M3	1320	04.05.2005	383.	Hrum N. Puiu	SC - 5M2	1437	24.05.2005
330.	Gheorghe N. Costel	SC - 8M4	1404	27.06.2005	384.	Huzdup C. Vasile	SC - 6M7	1031	04.05.2005
331.	Gheorghe V. Adrian	SC - 1M1	2269	29.04.2005	385.	Huzdup C. Vasile	SC - 6M8	1086	20.06.2005
332.	Ghiopcel Șt. Adrian	SC - 1M1	2245	11.05.2005	386.	Huzdup C. Vasile	SC - 6M8	1089	20.06.2005
333.	Ghiță E. Ionel	SC - 1M1	2249	11.05.2005	387.	Iacob F. Ferdinand	SC - 7M2	1309	14.03.2005
334.	Ghiță Marian Gheorghe	SC - 2M12	2067	30.05.2005	388.	Iacob P. Carolică	SC - 7M3	1321	04.05.2005
335.	Ghițu C. Costel	SC - 5M8	1376	05.05.2005	389.	Iancu I. Nicolae	SC - 1M1	2153	01.04.2005
336.	Gionea Florin Liviu	SC - 2M1	1932	21.04.2005	390.	Iancu I. Nicolae	SC - 1M1	2154	01.04.2005
337.	Gionea Florin Liviu	SC - 2M1	1933	21.04.2005	391.	Iancu V. Alexandru	SC - 8M3	1405	21.04.2005
338.	Gionea Florin Liviu	SC - 2M2	1934	21.04.2005	392.	Iatan N. Ion	SC - 8M3	1433	18.05.2005
339.	Giurea D. Ion	SC - 1M1	2109	09.03.2005	393.	Ichim Gh. Gheorghe	SC - 7M5	1393	05.04.2005
340.	Giurea D. Ion	SC - 1M1	2110	09.03.2005	394.	Ichim Gh. Gheorghe	SC - 7M5	1394	05.04.2005
341.	Giurgiu I. Adrian Octavian	SC - 5M7	1360	12.04.2005	395.	Ichim Gh. Gheorghe	SC - 7M5	1395	05.04.2005
342.	Giurgiulescu Bogdan	SC - 2M5	2010	16.05.2005	396.	Ilea I. Mircea	SC - 1M1	2228	11.05.2005
343.	Giutca I. Ioan Ilie	SC - 5M3	1395	26.04.2005	397.	Ilie F. Gheorghe	SC - 1M1	2139	01.04.2005
344.	Gliga P. Aurel Dănilă	SC - 5M1	1401	26.04.2005	398.	Ilie F. Gheorghe	SC - 1M1	2140	01.04.2005
345.	Goagă I. Vasile	SC - 1M1	1931	07.03.2005	399.	Iliescu Gh. Dumitru	SC - 8M4	1399	27.06.2005
346.	Goagă I. Vasile	SC - 1M1	1932	07.03.2005	400.	Iliescu Mihai	SC - 2M1	1912	18.03.2005
347.	Goagă I. Vasile	SC - 1M1	1933	07.03.2005	401.	Iliescu Mihai	SC - 2M2	1913	18.03.2005
348.	Goagă I. Vasile	SC - 1M5	2101	07.03.2005	402.	Ilinca Gh. Ion	SC - 7M3	1290	09.03.2005
349.	Goagă I. Vasile	SC - 1M8	2102	07.03.2005	403.	Imecs E. Zoltan	SC - 5M3	1396	26.04.2005
350.	Goaie Emil	SC - 2M1	1938	21.04.2005	404.	Imre Alexandru	SC - 3M1	1770	02.06.2005
351.	Goaie Emil	SC - 2M1	1939	21.04.2005	405.	Ion I. Vasile	SC - 1M5	2132	04.04.2005
352.	Goaie Emil	SC - 2M2	1940	21.04.2005	406.	Ion Maiorescu	SC - 2M5	2014	16.05.2005
353.	Goncea S. Anghel	SC - 8M3	1378	27.06.2005	407.	Ion N. Alexandru	SC - 1M1	2282	03.05.2005
354.	Gorun Nicolae	SC - 2M1	1986	31.05.2005	408.	Ion N. Nicolae	SC - 1M1	2283	03.05.2005
355.	Gorun Nicolae	SC - 2M1	1987	31.05.2005	409.	Ion R. Nicolae	SC - 8M8	1417	27.06.2005
356.	Gorun Nicolae	SC - 2M2	1988	31.05.2005	410.	Ionașcu D. Mihai	SC - 1M1	2288	03.05.2005
357.	Govoreanu Adrian	SC - 2M12	2060	30.05.2005	411.	Ionașcu Mircea	SC - 3M5	1850	11.04.2005
358.	Grigoraș V. Costică	SC - 6M7	1030	04.05.2005	412.	Ioncea P. Valentin	SC - 1M1	2251	11.05.2005
359.	Grigore I. Marian	SC - 8M1	1434	10.06.2005	413.	Ionescu D. Neculai	SC - 1M1	2111	09.03.2005
360.	Grigore I. Marian	SC - 8M1	1436	10.06.2005	414.	Ionescu D. Neculai	SC - 1M1	2112	09.03.2005
361.	Grigore I. Marian	SC - 8M1	1438	10.06.2005	415.	Ionescu M. Liviu	SC - 8M1	1440	10.06.2005
362.	Grigore I. Marian	SC - 8M1	1441	10.06.2005	416.	Ionescu M. Liviu	SC - 8M1	1443	10.06.2005
363.	Grigore I. Marian	SC - 8M6	1455	10.06.2005	417.	Ionescu V. Constantin	SC - 1M1	2293	03.05.2005

Nr. crt.	Numele și prenumele mecanicilor autorizați	Serie și nr. autorizație		Data eliberării* autorizației
418.	Ioniță Gh. Constantin	SC - 1M1	2271	29.04.2005
419.	Iordache C. Sorin	SC - 1M1	2267	29.04.2005
420.	Iordache Gh. Dumitru	SC - 1M1	2209	11.05.2005
421.	Iordache N. Corneliu	SC - 7M1	1371	04.04.2005
422.	Iordache N. Corneliu	SC - 7M1	1372	04.04.2005
423.	Iordache N. Corneliu	SC - 7M1	1373	04.04.2005
424.	Iordache N. Corneliu	SC - 7M2	1405	12.04.2005
425.	Iorga Florentin	SC - 3M4	1851	11.04.2005
426.	Iosep N. Gheorghe Florinel	SC - 6M7	1079	20.06.2005
427.	Iosif I. Ion	SC - 1M1	2298	03.05.2005
428.	Irimia C. Ștefan	SC - 7M5	1396	05.04.2005
429.	Irimia C. Ștefan	SC - 7M5	1397	05.04.2005
430.	Irimia C. Ștefan	SC - 7M5	1398	05.04.2005
431.	Ivancea I. Petre	SC - 1M1	2273	29.04.2005
432.	Ivanciu C. Tudor	SC - 8M3	1379	27.06.2005
433.	Jeleboglu P. Jan	SC - 7M7	1326	04.05.2005
434.	Jeleboglu P. Jan	SC - 7M8	1343	10.06.2005
435.	Joițoiu Titel	SC - 2M12	2077	30.05.2005
436.	Joldescu O. Stelian	SC - 6M4	1091	31.05.2005
437.	Jugăraru Nicolae	SC - 2M1	1977	21.04.2005
438.	Jugăraru Nicolae	SC - 2M1	1978	21.04.2005
439.	Jugăraru Nicolae	SC - 2M2	1979	21.04.2005
440.	Kocsis P. Mihail Ionel	SC - 5M3	1397	26.04.2005
441.	Kosa G. Attila	SC - 5M7	1361	27.04.2005
442.	Kovacs I. Tibor	SC - 5M7	1362	27.04.2005
443.	Kristo Attila	SC - 5M7	1363	27.04.2005
444.	Lache Ion	SC - 2M12	2071	30.05.2005
445.	Lațcu G. Gheorghe Valentin	SC - 5M1	1429	24.05.2005
446.	Lațcu G. Gheorghe Valentin	SC - 5M1	1430	24.05.2005
447.	Lațcu G. Gheorghe Valentin	SC - 5M2	1438	24.05.2005
448.	Lazăr A. Silvestru Iordan	SC - 1M1	2141	01.04.2005
449.	Lazăr A. Silvestru Iordan	SC - 1M1	2142	01.04.2005
450.	Lazăr V. Emilian	SC - 8M1	1449	10.06.2005
451.	Lazăr V. Emilian	SC - 8M6	1453	10.06.2005
452.	Lemnaru L. Ion	SC - 7M1	1442	17.05.2005
453.	Lemnaru L. Ion	SC - 7M1	1443	17.05.2005
454.	Lemnaru L. Ion	SC - 7M2	1444	17.05.2005
455.	Leșan D. Dan	SC - 5M8	1377	05.05.2005
456.	Lescanu C. Aurel	SC - 6M6	1037	04.05.2005
457.	Lia Paul	SC - 2M3	1898	03.03.2005
458.	Lilea Virgil	SC - 2M4	1909	23.03.2005
459.	Liță Radu	SC - 2M12	2076	30.05.2005
460.	Lițu Șt. Florin Orest	SC - 6M5	1048	31.05.2005
461.	Liujă D. Vasile	SC - 6M7	1080	20.06.2005
462.	Lixandru D. Andrei	SC - 1M1	2323	31.05.2005
463.	Luca Gh. Silviu	SC - 8M3	1380	27.06.2005
464.	Lucaciu I. Aurel	SC - 8M1	1421	27.06.2005
465.	Lucaciu I. Aurel	SC - 8M1	1422	27.06.2005
466.	Lucaciu I. Aurel	SC - 8M1	1423	27.06.2005
467.	Lucaciu I. Aurel	SC - 8M5	1424	27.06.2005
468.	Lungu Grigore	SC - 3M12	1780	17.05.2005
469.	Lungu Grigore	SC - 3M7	1782	17.05.2005

Nr. crt.	Numele și prenumele mecanicilor autorizați	Serie și nr. autorizație		Data eliberării* autorizației
470.	Lupașcu C. Fănică	SC - 5M1	1423	24.05.2005
471.	Lupașcu C. Fănică	SC - 5M1	1424	24.05.2005
472.	Lupașcu C. Fănică	SC - 5M1	1425	24.05.2005
473.	Lupașcu C. Fănică	SC - 5M2	1439	24.05.2005
474.	Lupăștean O. Vasile	SC - 6M7	1081	20.06.2005
475.	Lupescu A. Petre	SC - 1M1	2175	01.04.2005
476.	Lupescu A. Petre	SC - 1M1	2176	01.04.2005
477.	Luțescu Mihai	SC - 2M1	1980	21.04.2005
478.	Luțescu Mihai	SC - 2M1	1981	21.04.2005
479.	Luțescu Mihai	SC - 2M2	1982	21.04.2005
480.	Macovei Otto	SC - 2M11	1883	07.03.2005
481.	Manea Gheorghe	SC - 2M1	1914	18.03.2005
482.	Manea Gheorghe	SC - 2M2	1915	18.03.2005
483.	Manea Ionuț	SC - 2M12	2048	30.05.2005
484.	Manea V. Marin	SC - 1M1	2303	03.05.2005
485.	Manea V. Marin	SC - 1M1	2304	03.05.2005
486.	Manicea Dorin	SC - 3M3	1798	14.03.2005
487.	Măniță V. Traian	SC - 1M1	2254	11.05.2005
488.	Manole D. Vasile	SC - 7M8	1318	14.03.2005
489.	Manole Ilie Cristinel	SC - 2M12	2051	30.05.2005
490.	Manolea I. Silviu	SC - 6M5	1098	16.05.2005
491.	Marcu E. Eftimie	SC - 1M1	1927	07.03.2005
492.	Marcu E. Eftimie	SC - 1M1	1928	07.03.2005
493.	Marcu E. Eftimie	SC - 1M1	1929	07.03.2005
494.	Marcu E. Eftimie	SC - 1M5	1930	07.03.2005
495.	Mărcuță G. Gabriel Florin	SC - 7M2	1310	14.03.2005
496.	Mardare V. Costel	SC - 7M7	1327	04.05.2005
497.	Mardare V. Costel	SC - 7M8	1344	10.06.2005
498.	Mărgan Trandafir Emilian	SC - 3M5	1846	27.06.2005
499.	Mărgărit Petre	SC - 2M1	1899	16.03.2005
500.	Mărgărit Petre	SC - 2M1	1900	16.03.2005
501.	Mărgărit Petre	SC - 2M2	1901	16.03.2005
502.	Mărgărit Petre	SC - 2M2	2025	16.05.2005
503.	Marica I. Ionel	SC - 1M1	2177	01.04.2005
504.	Marica I. Ionel	SC - 1M1	2178	01.04.2005
505.	Maricaș N. Ionel	SC - 7M1	1338	04.05.2005
506.	Marin I. Radu	SC - 8M11	1387	27.06.2005
507.	Marin Puiu	SC - 2M12	2049	30.05.2005
508.	Marinescu Florian	SC - 2M1	1902	16.03.2005
509.	Marinescu Florian	SC - 2M1	1903	16.03.2005
510.	Marinescu Florian	SC - 2M2	1904	16.03.2005
511.	Marinescu Florian	SC - 2M2	2026	16.05.2005
512.	Mărmureanu C. Vasile	SC - 7M1	1409	12.04.2005
513.	Mărmureanu C. Vasile	SC - 7M1	1410	12.04.2005
514.	Mărmureanu C. Vasile	SC - 7M1	1411	12.04.2005
515.	Martin F. Marian	SC - 1M1	2284	03.05.2005
516.	Marton F. Zoltan	SC - 5M1	1426	24.05.2005
517.	Marton F. Zoltan	SC - 5M1	1427	24.05.2005
518.	Marton F. Zoltan	SC - 5M1	1428	24.05.2005
519.	Marton F. Zoltan	SC - 5M2	1440	24.05.2005
520.	Matei E. Emil	SC - 7M5	1427	26.04.2005
521.	Matei E. St. Aurel	SC - 1M1	2197	04.05.2005
522.	Matei E. St. Aurel	SC - 1M1	2208	11.05.2005



Lista personalului atestat/autorizat de Autoritatea Feroviară Română – AFER în perioada 01.04.2005 – 30.06.2005

Nr. crt.	Numele și prenumele mecanicilor autorizați	Serie și nr. autorizație		Data eliberării* autorizației	Nr. crt.	Numele și prenumele mecanicilor autorizați	Serie și nr. autorizație		Data eliberării* autorizației
523.	Matei M. Florea	SC - 1M1	2270	29.04.2005		Iulian			
524.	Matei P. Stan	SC - 7M11	1437	28.04.2005	577.	Neagu E. Mihail Iulian	SC - 7M7	1328	04.05.2005
525.	Maxim C. Constantin	SC - 6M6	1074	20.06.2005	578.	Neagu E. Mihail Iulian	SC - 7M8	1345	10.06.2005
526.	Maxim T. Adrian	SC - 7M3	1322	04.05.2005	579.	Neagu Gh. Costică	SC - 1M1	2253	11.05.2005
527.	Mazălu D. Ion	SC - 1M1	2113	09.03.2005	580.	Neagu M. Victor	SC - 1M1	2187	01.04.2005
528.	Mazălu D. Ion	SC - 1M1	2114	09.03.2005	581.	Neagu M. Victor	SC - 1M1	2188	01.04.2005
529.	Melcescu I. Lucian	SC - 1M1	2244	11.05.2005	582.	Nechita P. Ionel	SC - 6M7	1032	04.05.2005
530.	Mesarici Marian	SC - 2M3	2007	16.05.2005	583.	Nedelan Constantin	SC - 2M1	1953	21.04.2005
531.	Mezdrea Constantin	SC - 2M12	2065	30.05.2005	584.	Nedelan Constantin	SC - 2M1	1954	21.04.2005
532.	Mihai T. Viorel	SC - 1M1	2169	01.04.2005	585.	Nedelan Constantin	SC - 2M2	1955	21.04.2005
533.	Mihai T. Viorel	SC - 1M1	2170	01.04.2005	586.	Nedelcu G. Petre	SC - 1M1	2290	03.05.2005
534.	Mihăilă A. Grigore	SC - 1M1	2179	01.04.2005	587.	Nedelcu N. Dragomir	SC - 8M11	1388	27.06.2005
535.	Mihăilă A. Grigore	SC - 1M1	2180	01.04.2005	588.	Nedelcu T. Ionel	SC - 7M5	1387	04.04.2005
536.	Mihăilă D. Florin	SC - 1M1	2268	29.04.2005	589.	Negovan Petre	SC - 2M5	2019	16.05.2005
537.	Mihăilă D. Ilie	SC - 5M8	1378	05.05.2005	590.	Negrea C. Vasile	SC - 1M1	2297	03.05.2005
538.	Mihalache G. Alexandru	SC - 1M1	2185	01.04.2005	591.	Nemesniciuc Gh. Emil	SC - 6M7	1033	04.05.2005
539.	Mihalache G. Alexandru	SC - 1M1	2186	01.04.2005	592.	Nemesniciuc Gh. Emil	SC - 6M8	1085	20.06.2005
540.	Mihalcencu A. Stelian	SC - 8M4	1425	27.06.2005	593.	Nemesniciuc Gh. Emil	SC - 6M8	1088	20.06.2005
541.	Mihart C. Eugen	SC - 1M1	2301	03.05.2005	594.	Nenu Lucian	SC - 3M3	1800	14.03.2005
542.	Mihart C. Eugen	SC - 1M1	2302	03.05.2005	595.	Nicoară N. Nicolae	SC - 5M1	1366	05.05.2005
543.	Milandru Alandru	SC - 2M5	2084	30.05.2005	596.	Nicoară N. Nicolae	SC - 5M1	1367	05.05.2005
544.	Mincă Daniel	SC - 2M5	2089	30.05.2005	597.	Nicoară N. Nicolae	SC - 5M1	1368	05.05.2005
545.	Mincă Florinel	SC - 2M5	2087	30.05.2005	598.	Nicoară N. Nicolae	SC - 5M2	1369	05.05.2005
546.	Minciună I. Dan	SC - 6M6	1075	20.06.2005	599.	Nicolai T. Eugen	SC - 7M3	1323	04.05.2005
547.	Mircescu Dumitru	SC - 2M11	2038	18.05.2005	600.	Niculea M. Petru	SC - 6M7	1083	20.06.2005
548.	Miron I. Doru	SC - 1M1	2229	11.05.2005	601.	Niculescu I. Ovidiu	SC - 1M1	2247	11.05.2005
549.	Miruțoi Șt. Radu	SC - 6M7	1082	20.06.2005	602.	Nisioi M. Ștefan	SC - 6M12	1040	04.05.2005
550.	Mitulescu Marian	SC - 2M12	2050	30.05.2005	603.	Nistor Dumitru	SC - 3M3	1801	14.03.2005
551.	Miu V. Petre	SC - 1M1	2252	11.05.2005	604.	Nițu Gh. Dumitru	SC - 8M4	1403	27.06.2005
552.	Mizgoi Gh. Marcel	SC - 1M1	2289	03.05.2005	605.	Nițu V. Valerian	SC - 1M1	2305	03.05.2005
553.	Moadă Marin	SC - 2M12	2052	30.05.2005	606.	Nițu V. Valerian	SC - 1M1	2306	03.05.2005
554.	Modoran Nicolae	SC - 2M4	1910	23.03.2005	607.	Oancia A. Gheorghe	SC - 8M1	1450	10.06.2005
555.	Modoran Vasile	SC - 2M1	1947	21.04.2005	608.	Oancia A. Gheorghe	SC - 8M6	1454	10.06.2005
556.	Modoran Vasile	SC - 2M1	1948	21.04.2005	609.	Obrocea Aurel	SC - 2M3	2027	17.05.2005
557.	Modoran Vasile	SC - 2M2	1949	21.04.2005	610.	Olar V. Ion	SC - 7M8	1429	26.04.2005
558.	Moiceanu Cristian	SC - 2M12	2054	30.05.2005	611.	Olaru Constantin	SC - 3M12	1781	17.05.2005
559.	Moise G. Cornel	SC - 7M2	1417	12.04.2005	612.	Olaru Constantin	SC - 3M7	1783	17.05.2005
560.	Moșoiu M. Ionel	SC - 1M1	2210	11.05.2005	613.	Olteanu Gh. Florea	SC - 1M1	2220	11.05.2005
561.	Munteanu N. Ionel	SC - 7M8	1428	26.04.2005	614.	Oncică Gh. Dumitru	SC - 8M8	1418	27.06.2005
562.	Muntenu Gh. Ion	SC - 7M1	1331	04.05.2005	615.	Onofrievici F. George Daniel	SC - 6M5	1049	31.05.2005
563.	Muntenu Gh. Ion	SC - 7M1	1332	04.05.2005	616.	Oprea G. Ion	SC - 5M8	1379	05.05.2005
564.	Muntenu Gh. Ion	SC - 7M1	1333	04.05.2005	617.	Oprea P. Ion	SC - 1M1	2265	29.04.2005
565.	Murariu I. Ioan	SC - 8M4	1392	27.06.2005	618.	Osman Vasile	SC - 2M1	1959	21.04.2005
566.	Murgoci D. Gheorghe	SC - 7M2	1418	12.04.2005	619.	Osman Vasile	SC - 2M1	1960	21.04.2005
567.	Murgoi Ioan	SC - 3M3	1799	14.03.2005	620.	Osman Vasile	SC - 2M2	1961	21.04.2005
568.	Mursa Valentin	SC - 2M5	2009	16.05.2005	621.	Păcălă Ion	SC - 3M3	1777	17.05.2005
569.	Musa R. Sebat	SC - 8M4	1393	27.06.2005	622.	Păizan T. Ion	SC - 1M1	2317	31.05.2005
570.	Mutescul Dan Virgil	SC - 3M7	1784	17.05.2005	623.	Păizan T. Ion	SC - 1M1	2318	31.05.2005
571.	Nae Șt. Nicolae	SC - 1M1	2243	11.05.2005	624.	Palade I. Nicolae	SC - 7M7	1329	04.05.2005
572.	Nan Radu Gheorghe	SC - 3M5	1847	27.06.2005	625.	Palade I. Nicolae	SC - 7M8	1346	10.06.2005
573.	Nanu Cătălin	SC - 2M1	1887	28.03.2005	626.	Palote P. Vasile	SC - 5M8	1380	05.05.2005
574.	Nanu Gh. Constantin	SC - 1M1	2256	11.05.2005	627.	Panait D. Marian	SC - 7M3	1352	10.06.2005
575.	Năstase N. Neculai Iulian	SC - 6M1	1045	31.05.2005	628.	Panait I. Ion	SC - 8M4	1394	27.06.2005
576.	Năstase N. Neculai	SC - 6M4	1046	31.05.2005	629.	Pandele S. Marin	SC - 8M3	1381	27.06.2005

Nr. crt.	Numele și prenumele mecanicilor autorizați	Serie și nr. autorizație		Data eliberării* autorizației
630.	Papalet Șt. Eusebiu	SC - 1M1	2201	04.05.2005
631.	Papalet Șt. Eusebiu	SC - 1M1	2259	11.05.2005
632.	Paraschiv A. Sandu	SC - 7M1	1335	04.05.2005
633.	Paraschiv D. Ion	SC - 1M1	2193	04.05.2005
634.	Paraschiv D. Ion	SC - 1M1	2194	04.05.2005
635.	Paraschiv D. Ion	SC - 1M1	2211	11.05.2005
636.	Paraschiv I. Cristian Viorel	SC - 1M1	2258	11.05.2005
637.	Părvu N. Gheorghe	SC - 1M1	2285	03.05.2005
638.	Părvuleț E. Ion	SC - 1M1	2196	04.05.2005
639.	Păsărescu Alex Marian	SC - 2M1	1929	21.04.2005
640.	Păsărescu Alex Marian	SC - 2M1	1930	21.04.2005
641.	Păsărescu Alex Marian	SC - 2M2	1931	21.04.2005
642.	Păsărescu Cătălin	SC - 2M1	1941	21.04.2005
643.	Păsărescu Cătălin	SC - 2M1	1942	21.04.2005
644.	Păsărescu Cătălin	SC - 2M2	1943	21.04.2005
645.	Pascal I. Ionel Săndel	SC - 8M8	1419	27.06.2005
646.	Pascu V. Neculai	SC - 7M5	1316	14.03.2005
647.	Pătrașcu Ion	SC - 2M12	2063	30.05.2005
648.	Pătru Ion	SC - 2M11	1879	07.03.2005
649.	Pavâl I. Marian	SC - 8M7	1458	10.06.2005
650.	Pavel D. Marin	SC - 8M3	1432	18.05.2005
651.	Pavel M. Dumitru	SC - 1M1	2262	29.04.2005
652.	Perjoc M. Aurel	SC - 8M4	1395	27.06.2005
653.	Pescaru Ion	SC - 2M5	1885	07.03.2005
654.	Petrachi V. Vasile	SC - 1M1	2195	04.05.2005
655.	Petrachi V. Vasile	SC - 1M1	2214	11.05.2005
656.	Petre M. Ionel	SC - 8M3	1382	27.06.2005
657.	Petrea St. Pintilie	SC - 7M1	1291	14.03.2005
658.	Petrea St. Pintilie	SC - 7M1	1292	14.03.2005
659.	Petrea St. Pintilie	SC - 7M1	1293	14.03.2005
660.	Petrea St. Pintilie	SC - 7M2	1294	14.03.2005
661.	Petrea St. Pintilie	SC - 7M4	1295	14.03.2005
662.	Petrea St. Pintilie	SC - 7M5	1296	14.03.2005
663.	Petrescu A. Gabriel Marian	SC - 8M3	1383	27.06.2005
664.	Petrescu Marcel	SC - 2M12	2056	30.05.2005
665.	Petrică M Dumitru	SC - 8M3	1429	18.05.2005
666.	Petruț Alin Zorel	SC - 3M4	1852	11.04.2005
667.	Pintilie C. Silviu	SC - 6M7	1084	20.06.2005
668.	Pîrcălăbescu D. Dan	SC - 8M1	1435	10.06.2005
669.	Pîrcălăbescu D. Dan	SC - 8M1	1437	10.06.2005
670.	Pîrcălăbescu D. Dan	SC - 8M1	1439	10.06.2005
671.	Pîrcălăbescu D. Dan	SC - 8M1	1442	10.06.2005
672.	Pîrcălăbescu D. Dan	SC - 8M3	1446	10.06.2005
673.	Pîrvu Daniel	SC - 2M12	2047	30.05.2005
674.	Pîrvulescu P. Vlăduț Viorel	SC - 7M4	1384	04.04.2005
675.	Pîșeu I. Adrian	SC - 5M8	1381	05.05.2005
676.	Pîslaru M. Constantin Flavius	SC - 8M3	1384	27.06.2005
677.	Plăcintar T. Teodor	SC - 5M3	1398	26.04.2005
678.	Pleșca I. Dumitru	SC - 6M1	1059	20.06.2005
679.	Pleșuvu V. Fănel	SC - 7M7	1330	04.05.2005
680.	Pleșuvu V. Fănel	SC - 7M8	1347	10.06.2005
681.	Pletea Gh. Georgel	SC - 7M4	1315	14.03.2005

Nr. crt.	Numele și prenumele mecanicilor autorizați	Serie și nr. autorizație		Data eliberării* autorizației
682.	Pleviț Vasile	SC - 2M11	2043	25.05.2005
683.	Pleviț Vasile	SC - 2M2	2044	25.05.2005
684.	Poiană Gh. Ion	SC - 6M6	1060	20.06.2005
685.	Pop Ioan Marcel	SC - 3M12	1778	17.05.2005
686.	Pop V. Mugurel	SC - 6M11	1094	31.05.2005
687.	Popa D. Gheorghe	SC - 7M11	1438	28.04.2005
688.	Popa D. Remus	SC - 1M1	2115	09.03.2005
689.	Popa D. Remus	SC - 1M1	2116	09.03.2005
690.	Popa Dumitru	SC - 3M1	1885	07.06.2005
691.	Popa Dumitru	SC - 3M1	1892	07.06.2005
692.	Popa G. Ion	SC - 8M6	1456	10.06.2005
693.	Popa Gh. Gheorghe	SC - 1M1	2286	03.05.2005
694.	Popa Gheorghe	SC - 2M5	2016	16.05.2005
695.	Popa M. Ionel	SC - 1M1	2266	29.04.2005
696.	Popa N. Nicolae Marius	SC - 5M3	1399	26.04.2005
697.	Popescu C. Constantin	SC - 8M8	1420	27.06.2005
698.	Popescu Marian	SC - 2M1	1907	23.03.2005
699.	Popescu Mirel	SC - 2M1	1927	13.04.2005
700.	Popescu Mirel	SC - 2M2	1928	13.04.2005
701.	Popușoi Relu	SC - 3M1	1771	02.06.2005
702.	Porcărașu C. Constantin	SC - 6M1	1058	20.06.2005
703.	Preda Nicolae	SC - 2M1	1891	28.03.2005
704.	Presada I. Viorel Marian	SC - 8M4	1396	27.06.2005
705.	Prioteasa Vasile	SC - 2M5	2088	30.05.2005
706.	Pucleanu I. Aurel	SC - 7M1	1445	17.05.2005
707.	Pucleanu I. Aurel	SC - 7M1	1446	17.05.2005
708.	Pucleanu I. Aurel	SC - 7M2	1447	17.05.2005
709.	Puiu I. Nicu	SC - 1M1	2223	11.05.2005
710.	Puiu M. Dumitru	SC - 1M1	2192	04.05.2005
711.	Puiu M. Dumitru	SC - 1M1	2215	11.05.2005
712.	Pușcașu I. Adrian	SC - 6M4	1092	31.05.2005
713.	Radu C. Marius	SC - 7M1	1374	04.04.2005
714.	Radu C. Marius	SC - 7M1	1375	04.04.2005
715.	Radu C. Marius	SC - 7M1	1376	04.04.2005
716.	Radu C. Marius	SC - 7M2	1406	12.04.2005
717.	Radu N. Costel	SC - 8M4	1397	27.06.2005
718.	Radu V. Adrian	SC - 1M1	2157	01.04.2005
719.	Radu V. Adrian	SC - 1M1	2158	01.04.2005
720.	Răduț N. Costică	SC - 7M8	1348	10.06.2005
721.	Răileanu C. Ioan	SC - 6M8	1097	31.05.2005
722.	Răileanu T. Dumitru Daniel	SC - 7M1	1377	04.04.2005
723.	Răileanu T. Dumitru Daniel	SC - 7M1	1378	04.04.2005
724.	Răileanu T. Dumitru Daniel	SC - 7M1	1379	04.04.2005
725.	Răileanu T. Dumitru Daniel	SC - 7M2	1407	12.04.2005
726.	Reghină D. Mihalache	SC - 1M1	2189	01.04.2005
727.	Reghină D. Mihalache	SC - 1M1	2190	01.04.2005
728.	Revitea I. Eugen	SC - 3M1	1789	14.03.2005
729.	Revitea I. Eugen	SC - 3M1	1791	14.03.2005
730.	Revitea I. Eugen	SC - 3M5	1793	14.03.2005
731.	Robu Vasile	SC - 3M1	1772	02.06.2005
732.	Roncea D. Ion	SC - 1M1	2248	11.05.2005
733.	Roșu A. Dragoș	SC - 6M12	1041	04.05.2005

Lista personalului atestat/autorizat de Autoritatea Feroviară Română – AFER în perioada 01.04.2005 – 30.06.2005

Nr. crt.	Numele și prenumele mecanicilor autorizați	Serie și nr. autorizație		Data eliberării* autorizației	Nr. crt.	Numele și prenumele mecanicilor autorizați	Serie și nr. autorizație		Data eliberării* autorizației
734.	Roșu C. Florea	SC - 1M1	2227	11.05.2005	788.	Sisu Nicolae	SC - 2M5	1921	18.03.2005
735.	Roșu Gh. Avram	SC - 7M1	1399	05.04.2005	789.	Sisu Nicolae	SC - 2M11	1922	18.03.2005
736.	Roșu Ion	SC - 3M1	1773	02.06.2005	790.	Soare D. Florea	SC - 1M1	2163	01.04.2005
737.	Rotaru C. Gheorghe	SC - 6M11	1095	31.05.2005	791.	Soare D. Florea	SC - 1M1	2164	01.04.2005
738.	Rotaru C. Neculai	SC - 1M1	2159	01.04.2005	792.	Soare M. Constantin	SC - 1M1	2287	03.05.2005
739.	Rotaru C. Neculai	SC - 1M1	2160	01.04.2005	793.	Solovan I. Niculai	SC - 6M6	1076	20.06.2005
740.	Rotuna Gh. Ion	SC - 8M3	1428	10.05.2005	794.	Șotoreanu I. Gheorghe	SC - 1M1	2165	01.04.2005
741.	Rovid I. Attila	SC - 5M8	1365	27.04.2005	795.	Șotoreanu I. Gheorghe	SC - 1M1	2166	01.04.2005
742.	Rubaneț V. Vasile	SC - 5M8	1449	26.05.2005	796.	Staicu A. Vasile	SC - 7M11	1386	04.04.2005
743.	Rubaneț Vasile	SC - 2M4	2041	18.05.2005	797.	Staicu Liviu Doru	SC - 3M12	1779	17.05.2005
744.	Rubaneț Vasile	SC - 2M11	2042	18.05.2005	798.	Stama Ion	SC - 2M12	2058	30.05.2005
745.	Rustem A. Gevget	SC - 8M1	1406	27.06.2005	799.	Stan F. Vasile	SC - 7M2	1420	12.04.2005
746.	Rustem A. Gevget	SC - 8M1	1407	27.06.2005	800.	Stan I. Nicolae	SC - 7M5	1388	04.04.2005
747.	Rustem A. Gevget	SC - 8M1	1408	27.06.2005	801.	Stan N. Dumitru	SC - 1M1	2263	29.04.2005
748.	Rustem A. Gevget	SC - 8M5	1409	27.06.2005	802.	Stăncioi Lucian	SC - 3M3	1802	14.03.2005
749.	Rusu Nicolae	SC - 2M1	1995	31.05.2005	803.	Stanciu I. Adrian	SC - 1M1	2279	29.04.2005
750.	Rusu Nicolae	SC - 2M1	1996	31.05.2005	804.	Stanciu I. Ștefan	SC - 1M1	2321	31.05.2005
751.	Rusu Nicolae	SC - 2M2	1997	31.05.2005	805.	Stanciu I. Ștefan	SC - 1M1	2322	31.05.2005
752.	Sachelaru St. Valerică	SC - 7M2	1305	14.03.2005	806.	Stanciu T. Ioan	SC - 6M1	1065	20.06.2005
753.	Sămulescu N. Gheorghe	SC - 1M1	2173	01.04.2005	807.	Stancu V. Corneliu	SC - 6M8	1052	31.05.2005
754.	Sămulescu N. Gheorghe	SC - 1M1	2174	01.04.2005	808.	Stănescu D. Gheorghe	SC - 1M1	2294	03.05.2005
755.	Sandu C. Cristi	SC - 7M2	1312	14.03.2005	809.	Stănescu F. Șerban	SC - 1M1	2225	11.05.2005
756.	Sandu Gh. Gabriel	SC - 1M1	2198	04.05.2005	810.	Stănescu T. Ștefan	SC - 1M1	2167	01.04.2005
757.	Sandu Gheorghe	SC - 3M1	1774	02.06.2005	811.	Stănescu T. Ștefan	SC - 1M1	2168	01.04.2005
758.	Sandu Vasile	SC - 2M12	2059	30.05.2005	812.	Ștefan Gh. Fanache	SC - 1M5	2128	04.04.2005
759.	Sarageaua I. Nicolae	SC - 1M1	2307	03.05.2005	813.	Ștefan P. Ion	SC - 1M1	2236	11.05.2005
760.	Sarageaua I. Nicolae	SC - 1M1	2308	03.05.2005	814.	Sterie M. Cristian	SC - 1M1	2207	05.05.2005
761.	Sărbuleț A. Jean	SC - 1M1	2117	09.03.2005	815.	Stochechi Ion	SC - 2M11	1881	07.03.2005
762.	Sărbuleț A. Jean	SC - 1M1	2118	09.03.2005	816.	Stoian I. Dionisie	SC - 7M5	1389	04.04.2005
763.	Sava S. Alecu	SC - 7M5	1424	26.04.2005	817.	Stoica I. Florin	SC - 8M4	1398	27.06.2005
764.	Sava Șt. Iulian	SC - 7M1	1380	04.04.2005	818.	Stoica I. Vasile	SC - 1M1	2296	03.05.2005
765.	Sava Șt. Iulian	SC - 7M1	1381	04.04.2005	819.	Stoica N. Adrian	SC - 1M1	2213	11.05.2005
766.	Sava Șt. Iulian	SC - 7M1	1382	04.04.2005	820.	Stoicescu P. Mihai	SC - 1M1	2319	31.05.2005
767.	Sava Șt. Iulian	SC - 7M2	1408	12.04.2005	821.	Stoicescu P. Mihai	SC - 1M1	2320	31.05.2005
768.	Sava Șt. Vasile	SC - 7M5	1426	26.04.2005	822.	Stoiculescu V. Valerică	SC - 7M3	1324	04.05.2005
769.	Șchiop V. Costel	SC - 7M8	1349	10.06.2005	823.	Stroe Gh. Dumitru	SC - 1M1	2291	03.05.2005
770.	Șchiopu Vasile	SC - 3M1	1776	02.06.2005	824.	Stroie G. Constantin	SC - 1M1	2161	01.04.2005
771.	Schivancini I. Ion	SC - 1M1	2309	03.05.2005	825.	Stroie G. Constantin	SC - 1M1	2162	01.04.2005
772.	Schivancini I. Ion	SC - 1M1	2310	03.05.2005	826.	Stupinean I. Zaharie	SC - 5M6	1392	26.04.2005
773.	Scovronschi I. Mihai	SC - 6M7	1034	04.05.2005	827.	Stupinean I. Zaharie	SC - 5M12	1393	26.04.2005
774.	Scovronschi I. Mihai	SC - 6M8	1087	20.06.2005	828.	Sufana Ion	SC - 3M1	1887	07.06.2005
775.	Scovronschi I. Mihai	SC - 6M8	1090	20.06.2005	829.	Sufana Ion	SC - 3M1	1894	07.06.2005
776.	Șeicarul I. Cornel	SC - 7M3	1353	10.06.2005	830.	Sultan Gh. Adeluș	SC - 1M1	2238	11.05.2005
777.	Șerban Florin	SC - 2M11	1880	07.03.2005	831.	Sultana G. Traian	SC - 6M2	1057	20.06.2005
778.	Șerban Florin	SC - 2M1	1908	23.03.2005	832.	Sultana G. Traian	SC - 6M1	1062	20.06.2005
779.	Șerban I. Iulian	SC - 1M1	2239	11.05.2005	833.	Sultana G. Traian	SC - 6M1	1063	20.06.2005
780.	Șerban I. N. Ion Eugen	SC - 1M1	2206	05.05.2005	834.	Sultana G. Traian	SC - 6M1	1066	20.06.2005
781.	Șerban Tudor	SC - 2M5	2091	30.05.2005	835.	Suman Gh. Ionel	SC - 1M1	2212	11.05.2005
782.	Sichim N. Marcel	SC - 1M1	2205	05.05.2005	836.	Susai V. Viorel Victor	SC - 5M8	1382	05.05.2005
783.	Simion Gh. Marian	SC - 1M1	2272	29.04.2005	837.	Szasz I. Istvan	SC - 5M6	1388	26.04.2005
784.	Sîrbu N. Costel	SC - 7M2	1419	12.04.2005	838.	Szekely Istvan Lajos	SC - 3M1	1886	07.06.2005
785.	Sisu Nicolae	SC - 2M1	1918	18.03.2005	839.	Szekely Istvan Lajos	SC - 3M1	1893	07.06.2005
786.	Sisu Nicolae	SC - 2M1	1919	18.03.2005	840.	Szekely Zoltan Carol	SC - 3M1	1775	02.06.2005
787.	Sisu Nicolae	SC - 2M1	1920	18.03.2005	841.	Tamas A. Ferent Atila	SC - 5M7	1364	27.04.2005

Nr. crt.	Numele și prenumele mecanicilor autorizați	Serie și nr. autorizație		Data eliberării* autorizației
842.	Tătărăscu T. Teodor Laurențiu	SC - 1M1	2217	11.05.2005
843.	Temeseanu N. Elefterie	SC - 8M11	1386	27.06.2005
844.	Ticu N. Raul Dănuț	SC - 7M5	1317	14.03.2005
845.	Țircă Viorel	SC - 2M4	1911	23.03.2005
846.	Tiribentea Gheorghe	SC - 2M1	1998	31.05.2005
847.	Tiribentea Gheorghe	SC - 2M1	1999	31.05.2005
848.	Tiribentea Gheorghe	SC - 2M2	2000	31.05.2005
849.	Tirțopan Marcel	SC - 2M12	2066	30.05.2005
850.	Todoran D. Ioan	SC - 5M8	1383	05.05.2005
851.	Tohănean V. Sorin Vasile	SC - 5M8	1384	05.05.2005
852.	Toma Gh. Valeriu	SC - 1M1	2224	11.05.2005
853.	Toma Ionel	SC - 2M3	2032	17.05.2005
854.	Toma P. Ion	SC - 8M3	1385	27.06.2005
855.	Toma Sorin Laurențiu	SC - 2M5	2092	30.05.2005
856.	Tomescu Samson Gabi Ion	SC - 2M7	2045	30.05.2005
857.	Tomescu Samson Gabi Ion	SC - 2M12	2046	30.05.2005
858.	Tomida Mihai	SC - 2M5	2017	16.05.2005
859.	Torac Sorin	SC - 3M3	1803	14.03.2005
860.	Trandafir V. Ion	SC - 1M1	2119	09.03.2005
861.	Trandafir V. Ion	SC - 1M1	2120	09.03.2005
862.	Trișcaș I. Marinel	SC - 5M3	1400	26.04.2005
863.	Tucă Marin	SC - 2M3	2028	17.05.2005
864.	Tudor O. Ion	SC - 8M4	1462	27.06.2005
865.	Tudor V. Dorin	SC - 8M4	1401	27.06.2005
866.	Tudorache Gh. Alexandru	SC - 8M3	1430	18.05.2005
867.	Tudoroiu Florian	SC - 2M12	2069	30.05.2005
868.	Tudorean R. Iacob Radu	SC - 6M12	1042	04.05.2005
869.	Turcu A. Gheorghe	SC - 1M1	2276	29.04.2005
870.	Tuțică C. Emil Cornel	SC - 1M1	2277	29.04.2005
871.	Udrea P. Cristian	SC - 1M1	2121	09.03.2005
872.	Udrea P. Cristian	SC - 1M1	2122	09.03.2005
873.	Ungureanu Ion	SC - 2M12	2061	30.05.2005
874.	Ungureanu Marin	SC - 2M5	2015	16.05.2005
875.	Ungureanu Vasile	SC - 2M1	1956	21.04.2005
876.	Ungureanu Vasile	SC - 2M1	1957	21.04.2005
877.	Ungureanu Vasile	SC - 2M2	1958	21.04.2005
878.	Ursache Marius	SC - 3M3	1804	14.03.2005

Nr. crt.	Numele și prenumele mecanicilor autorizați	Serie și nr. autorizație		Data eliberării* autorizației
879.	Vâlsan Gheorghe	SC - 2M1	1950	21.04.2005
880.	Vâlsan Gheorghe	SC - 2M1	1951	21.04.2005
881.	Vâlsan Gheorghe	SC - 2M2	1952	21.04.2005
882.	Varză N. Nicolae Cornel	SC - 5M8	1385	05.05.2005
883.	Vasilcoiu Daniel	SC - 2M5	2008	16.05.2005
884.	Vasile I. Ghiorghe	SC - 1M1	2181	01.04.2005
885.	Vasile I. Ghiorghe	SC - 1M1	2182	01.04.2005
886.	Vechiu V. Ion	SC - 7M1	1339	04.05.2005
887.	Vilcea Emilian	SC - 2M5	2018	16.05.2005
888.	Vilcea Ilie	SC - 2M11	1882	07.03.2005
889.	Vilceanu Ion	SC - 2M1	1992	31.05.2005
890.	Vilceanu Ion	SC - 2M1	1993	31.05.2005
891.	Vilceanu Ion	SC - 2M2	1994	31.05.2005
892.	Vlad I. Octavian	SC - 7M8	1350	10.06.2005
893.	Vlad T. Nicolae	SC - 1M1	2123	09.03.2005
894.	Vlad T. Nicolae	SC - 1M1	2124	09.03.2005
895.	Vlasa B. Ioan	SC - 5M6	1389	26.04.2005
896.	Voica C. Florian	SC - 8M4	1402	27.06.2005
897.	Voicu Florea	SC - 2M12	2072	30.05.2005
898.	Voicu I. Ion	SC - 1M1	2125	09.03.2005
899.	Voicu I. Ion	SC - 1M1	2126	09.03.2005
900.	Voicu N. Ion	SC - 1M1	2313	19.05.2005
901.	Voicu N. Ion	SC - 1M1	2314	19.05.2005
902.	Voinoiu G. Vasile	SC - 1M1	2171	01.04.2005
903.	Voinoiu G. Vasile	SC - 1M1	2172	01.04.2005
904.	Vrînceanu I. Ion	SC - 7M1	1336	04.05.2005
905.	Watzek Edmond Anton	SC - 3M7	1762	02.06.2005
906.	Watzek Edmond Anton	SC - 3M1	1765	02.06.2005
907.	Zaharia Aurel	SC - 3M1	1888	07.06.2005
908.	Zaharia Aurel	SC - 3M1	1895	07.06.2005
909.	Zamă N. Gheorghe	SC - 5M8	1386	05.05.2005
910.	Zegrean L. Lazăr	SC - 5M6	1390	26.04.2005
911.	Zoica I. Iosif	SC - 3M1	1790	14.03.2005
912.	Zoica I. Iosif	SC - 3M1	1792	14.03.2005
913.	Zoica I. Iosif	SC - 3M5	1794	14.03.2005

\* Autorizațiile sunt valabile în condițiile prevăzute la art. 11 din Ordinul M.L.P.T.L. nr. 716/07.05.2001.